

altes italienisches Tarot

INHALT (Systeme)

Das Keltische Kreuz (deutsch)

La cruz celta (español)

INHALT (Karten)

○ DIE GROSSEN ARKANEN

- 0 Der Narr
- I Der Magier
- II Die Hohepriesterin
- III Die Herscherin
- IV Der Herrscher
- V Der Hohepriester
- VI Die Liebenden
- VII Der Wagen
- VIII Die Kraft
- IX Der Eremit
- X Das Gluecksrad
- XI Die Gerechtigkeit
- XII Der Gehaengte
- XIII Der Tod
- XIV Die Maessigkeit
- XV Der Teufel
- XVI Der Turm
- XVII Der Stern
- XVIII Der Mond
- XIX Die Sonne
- XX Das Gericht
- XXI Die Welt

○ DIE KLEINEN ARKANA

KELCHE

- As der Kelche
- Koenig der Kelche
- Die Königin der Kelche
- Ritter der Kelche
- Bube der Kelche
- 10 der Kelche
- 9 der Kelche
- 8 der Kelche
- 7 der Kelche
- 6 der Kelche
- 5 de Kelche
- 4 de Kelche
- 3 de Kelche
- 2 de Kelche

STAEBE

- As der Staebe

- [Koenig der Staebe](#)
- [Koenigin der Staebe](#)
- [Ritter der Staebe](#)
- [Bube der Staebe](#)
- [10 der Staebe](#)
- [9 der Kelche](#)
- [8 der Staebe](#)
- [7 der Staebe](#)
- [6 der Staebe](#)
- [5 der Staebe](#)
- [4 der Staebe](#)
- [3 der Staebe](#)
- [2 der Staebe](#)

Muenzen

- [As der Muenzen](#)
- [Koenig der Muenzen](#)
- [Koenigin der Muenzen](#)
- [Ritter der Muenzen](#)
- [Bube der Muenzen](#)
- [10 der Muenzen](#)
- [9 der Muenzen](#)
- [8 der Muenzen](#)
- [7 der Muenzen](#)
- [6 der Muenzen](#)
- [5 der Muenzen](#)
- [4 der Muenzen](#)
- [3 der Muenzen](#)
- [2 der Muenzen](#)

Schwerter

- [As der Schwerter](#)
- [Koenig der Schwerter](#)
- [Koenigin der Schwerter](#)
- [Ritter der Schwerter](#)
- [Bube der Schwerter](#)
- [10 der Schwerter](#)
- [9 der Schwerter](#)
- [8 der Schwerter](#)
- [7 der Schwerter](#)
- [6 der Schwerter](#)
- [5 der Schwerter](#)
- [4 der Schwerter](#)
- [3 der Schwerter](#)
- [2 der Schwerter](#)

[Zum Seitenanfang](#)

Das Keltische Kreuz (deutsch)

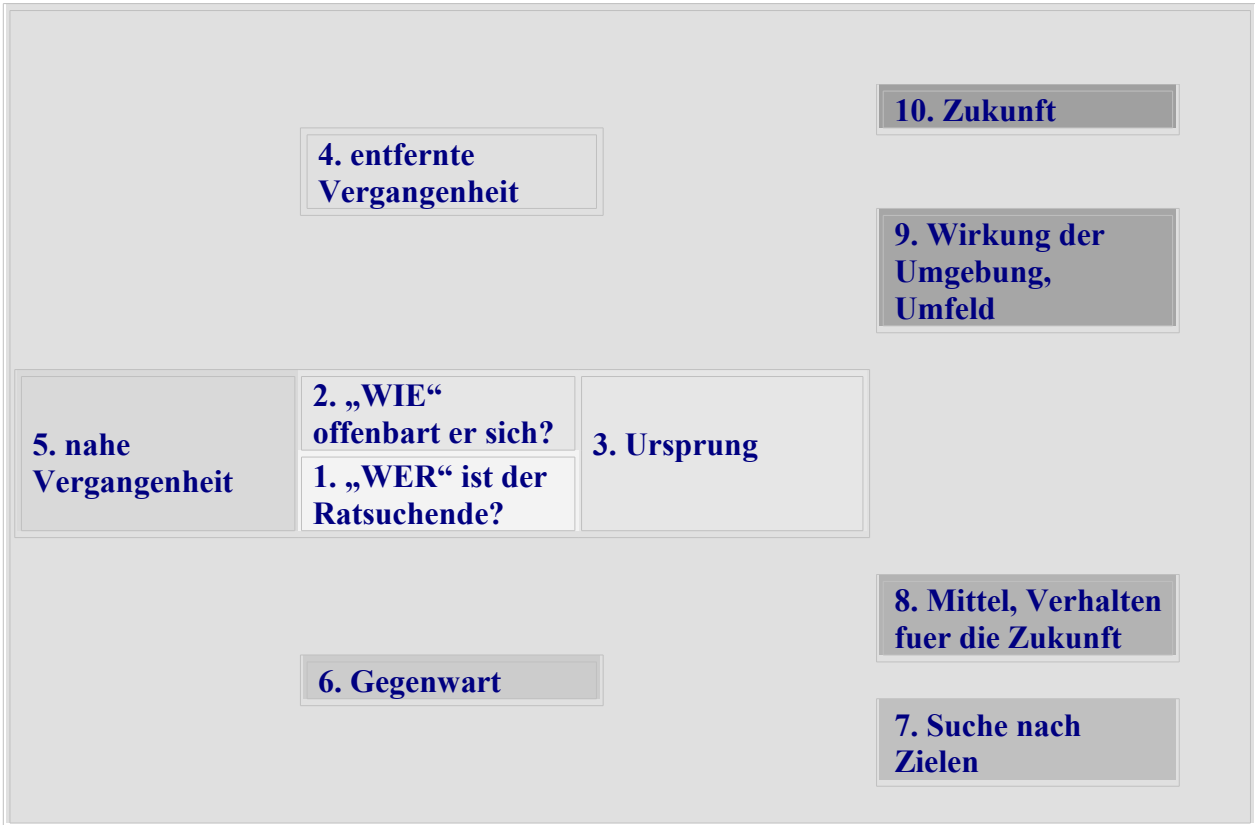

[Zum Seitenanfang](#)

La cruz celta (español)

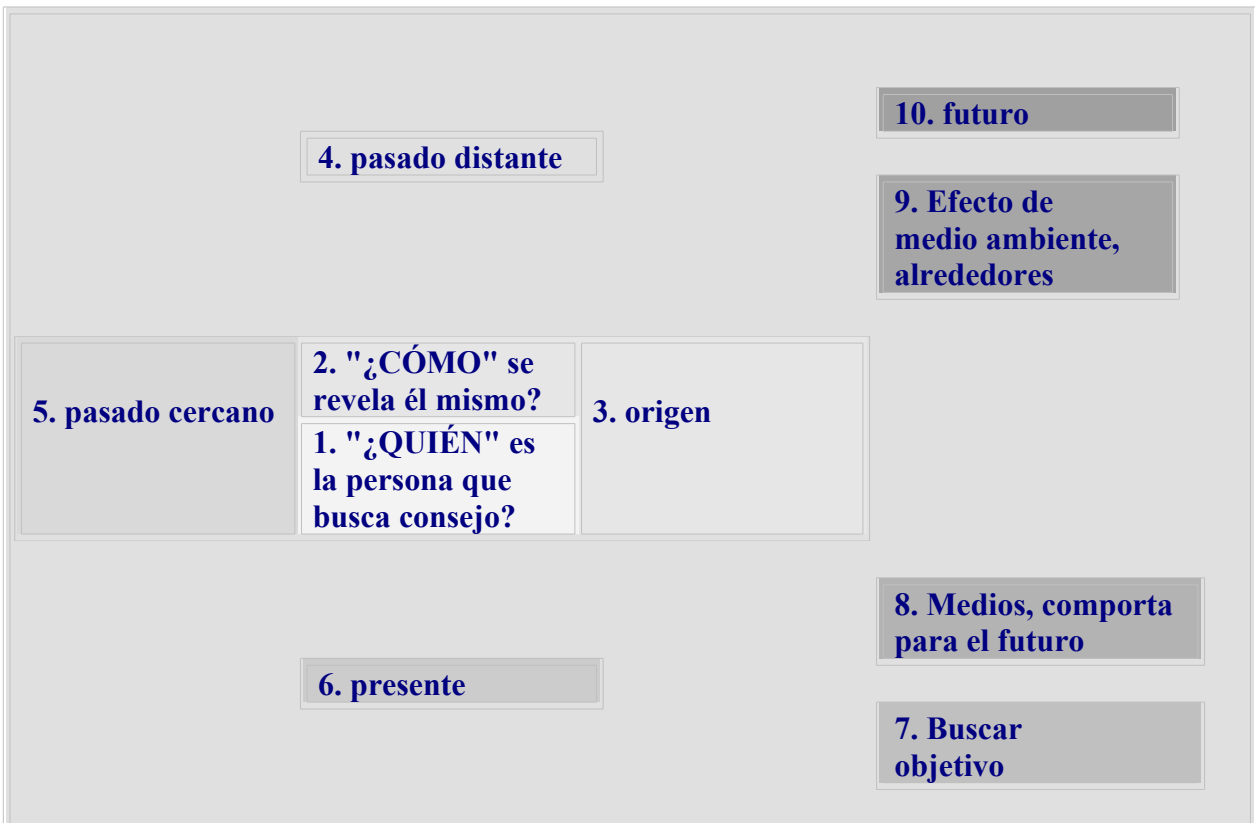

[Zum Seitenanfang](#)

DIE GROSSEN ARKANEN

[KARTE](#)

[BILD](#)

[DEUTSCH](#)

[SPANISCH](#)

<p>0 Der Narr</p>		<p>Positiv: Offenheit, Neugier, Lebendigkeit</p> <p>Negativ: Naivität, Chaos, Verantwortungslosigkeit</p>	<p>Lo positivo: Apertura, curiosidad, vitalidad</p> <p>negativos: Ingenuidad, caos, irresponsabilidad</p>
<p>I Der Magier</p>		<p>Positiv: Gelingen, Willensstärke, Erfolg, Initiative</p> <p>Negativ: Gier, Machtstreben, Manipulation</p>	<p>Lo positivo: Éxito, fuerza de voluntad, éxito, iniciativa</p> <p>negativos: Codicia, ansia de poder, manipulación</p>
<p>II Die Hohepriesterin</p>		<p>Positiv: Führungsstärke, Schutz, Sensibilität, Geduld</p> <p>Negativ: Verzweiflung, Inkonstanz, Träumereien</p>	<p>Positivo: liderazgo, protección, sensibilidad, paciencia</p> <p>Negativo: desesperación, inconstancia, ensueños</p>
<p>III Die Herscherin</p>		<p>Positiv: Lernen, Wachstum, Lebenskraft, Mütterlichkeit</p> <p>Negativ: Eifersucht, Neid, Verzicht, Unzuverlässigkeit</p>	<p>Positivo: aprendizaje, crecimiento, vitalidad, maternidad</p> <p>Negativo: celos, envidia, renuncia, falta de fiabilidad</p>
<p>IV Der Herrscher</p>		<p>Positiv: Zielstrebigkeit, Klarheit, Durchhaltevermögen</p> <p>Negativ: Aggressivität, Kontrollverlust, Engstirnigkeit</p>	<p>Positivo: determinación, claridad, resistencia</p> <p>Negativo: agresión, pérdida de control, estrechez de miras</p>
<p>V Der Hohepriester</p>		<p>Positiv: Vertrauen, Weisheit, Motivation, Lebenssinn</p> <p>Negativ: Unwahrheit, Hinterlist, Heuchelei</p>	<p>Positivo: confianza, sabiduría, motivación, significado de la vida</p> <p>Negativo: falsedad, engaño, hipocresía</p>
<p>VI Die Liebenden</p>		<p>Positiv: Fürsorge, Liebe, Treue</p> <p>Negativ: Untreue, Orientierungslosigkeit, falsche Entscheidungen</p>	<p>Positivo: cuidado, amor, lealtad</p> <p>Negativo: infidelidad, desorientación, decisiones equivocadas</p>
<p>VII Der Wagen</p>		<p>Positiv: Mut, Abenteuerlust, Leidenschaft, Risikobereitschaft</p> <p>Negativ: Leichtsinn, Hochmut</p>	<p>Positivo: coraje, sed de aventura, pasión, asunción de riesgos</p> <p>Negativo: descuido, arrogancia</p>
<p>VIII Die Kraft</p>		<p>Positiv: Energie, Kampfbereitschaft, Erfolg</p> <p>Negativ: Reizbarkeit, Nichtgelingen, Scheitern</p>	<p>Positivo: energía, preparación para el combate, éxito</p> <p>Negativo: irritabilidad, falla, falla</p>
<p>IX Der Eremit</p>		<p>Positiv: Zielstrebigkeit, Ruhe, Selbstfindung</p> <p>Negativ: Antriebslosigkeit, Abneigung, Isolation</p>	<p>Positivo: determinación, calma, autodescubrimiento</p> <p>Negativo: apatía, aversión, aislamiento</p>
<p>X Das Gluecksrad</p>		<p>Positiv: Glückliche Zufälle und Begegnungen, Bewusstwerden</p> <p>Negativ: Resignation, Nachlassen, Stillstand</p>	<p>Positivo: coincidencias y encuentros felices, conciencia</p> <p>Negativo: resignación, alivio, detención</p>
<p>XI Die Gerechtigkei t</p>		<p>Positiv: Fairness, Konsequenz, Vernunft, Gleichheit</p> <p>Negativ: Intoleranz, Selbstgerechtigkeit, Einseitigkeit</p>	<p>Positivo: equidad, coherencia, razón, igualdad</p> <p>Negativo: intolerancia, autojustificación, unilateralidad</p>

			
XII Der Gehaengte		Positiv: Erkenntnis, Rechtschaffenheit, Erlösung Negativ: Krisen, Stagnation, Krankheit	Positivo: conocimiento, rectitud, salvación Negativo: crisis, estancamiento, enfermedad
XIII Der Tod		Positiv: Neubeginn, Loslassen, Besinnung Negativ: Abschied, Ängste, Verlust, Enge	Positivo: nuevos comienzos, dejar ir, reflexión Negativo: adiós, miedos, pérdida, rigidez
XIV Die Maessigkeit		Positiv: Harmonie, Gelassenheit, Frieden, Objektivität Negativ: Mutlosigkeit, Pessimismus, Kleinmütigkeit	Positivo: armonía, serenidad, paz, objetividad Negativo: desaliento, pesimismo, mezquindad
XV Der Teufel		Positiv: Willenskraft, Aktionismus, Unternehmergeist Negativ: Abhängigkeiten, Laster, Verführung, Machtstreben, Sucht	Positivo: Fuerza de Voluntad, Accionismo, Emprendimiento Negativo: dependencias, vicio, seducción, ansia de poder, adicción
XVI Der Turm		Positiv: Freiheit, Loslösen von Zwängen und festgefahrenen Strukturen Negativ: Zwang, Zerstörung, Zusammenbruch	Positivo: Libertad, desapego de las restricciones y estructuras estancadas Negativo: coerción, destrucción, colapso
XVII Der Stern		Positiv: Schutz, Hoffnung, Freude, Glück Negativ: Zweifel, Resignation, Pech	Positivo: protección, esperanza, alegría, felicidad Negativo: duda, resignación, mala suerte
XVIII Der Mond		Positiv: Berufung, Erkenntnis, Klarheit, Vorahnungen Negativ: Ängste, Unsicherheit, Rückschläge, Dunkelheit	Positivo: vocación, conocimiento, claridad, presentimientos Negativo: miedos, inseguridad, contratiempos, oscuridad
XIX Die Sonne		Positiv: Zuversicht, Fröhlichkeit, Licht, Selbstbewusstsein, Selbstvertrauen Negativ: fehlende Empathie, Oberflächlichkeit, Arroganz	Positivo: confianza, felicidad, luz, confianza en uno mismo, confianza en uno mismo Negativo: falta de empatía, superficialidad, arrogancia
XX Das Gericht		Positiv: Wahrheit, Gerechtigkeit, Erleuchtung Negativ: Gefangensein, Betrug, Lügen	Positivo: verdad, justicia, iluminación Negativo: estar atrapado, hacer trampa, mentir
XXI Die Welt		Positiv: Vollkommenheit, Ziel, Krönung, Vollendung Negativ: Starre, Unwissenheit, Verwirrung	Positivo: perfección, objetivo, coronación, perfección Negativo: Rígido, Ignorancia, Confusión

Zum Seitenanfang

KLEINEN ARKANA

Die Kelche

KARTE

BILD

DEUTSCH

SPANISCH

As der Kelche		Wachstum, emotionale Erfüllung, Glück, Liebe, Empfänglichkeit, Warnung vor Unterdrückung von Gefühlen, Kontrollierendes Ego	Crecimiento, cumplimiento emocional, Felicidad, amor, receptividad, Advertencia de opresión de las emociones Controlando el ego
Koenig der Kelche		Aktiver Ausdruck der universellen Liebe Ganzheitliche Wahrnehmung Behüter der Emotionen Von Herzen kommende Handlungen Gefühlsschwankungen, Gönnertum	Expresión activa del amor universal Percepción holística Guardián de las emociones Acciones sinceras Fluctuaciones, mecenazgo
Die Königin der Kelche		Schönheit, Reinheit, schöpferische Kräfte Herzensliebe, Mitgefühl, Fantasie Stärkung der eigenen Göttlichkeit Erdrückende Fürsorge, Blauäugigkeit Charmante Lügen	Belleza, pureza, poderes creativos Amor del corazón, compasión, imaginación Fortaleciendo tu propia divinidad Cuidado aplastante, ojos azules Encantadoras
Ritter der Kelche		Eingebungen Selbstfindung Erkenntnis	incitaciones autodescubrimiento reconocimiento
Bube der Kelche		Sanftmut, Offenheit, Fantasie Neugier, spannende Möglichkeiten Täuschung, Verführung Falsche Lippenbekenntnisse	Gentileza, apertura, imaginación Curiosidad, posibilidades emocionantes Engaño, seducción Mal discurso de servicio
10 der Kelche		Dankbarkeit Fröhlichkeit, Glücklichein, Harmonie Ankommen, ein Ziel erreichen Freundschaft, Familie, Geselligkeit	agradecimiento Felicidad, felicidad, armonía Llegue, llegue a un destino Amistad, familia, socializar
9 der Kelche		geistiger, spiritueller und emotionaler Reichtum Wissen und Lebensfreude genießen und teilen Gastfreundlichkeit, Geselligkeit innere Sicherheit	riqueza espiritual, espiritual y emocional Disfruta y comparte conocimiento y alegría de vivir Hospitalidad, convivencia seguridad interna
8 der Kelche		Zukunftssorgen und Ungewissheit neue Herausforderungen Trennung von Vertrautem Abschied Öffnen für Neues	Preocupaciones futuras e incertidumbre nuevos desafíos Separación de lo familiar despedida Abierto para nuevo
7 der Kelche		rosarote Brille, Luftschlösser falsche Hoffnungen Visionen und Wünsche Naivität	gafas de color rosa, castillos en el aire falsas esperanzas Visiones y deseos ingenuidad

6 der Kelche		Schöne Erinnerungen Das Wiederaufleben von etwas Vergessenem Hilfe und Anregungen aus der Vergangenheit Standortbestimmung	Buenos recuerdos El resurgimiento de algo olvidado Ayuda y sugerencias del pasado posicionamiento
5 de Kelche		Sorgen und Kummer Unglück und Scheitern Verlust und Enttäuschung Trauer und Schmerz	Dolor y pena Desgracia y fracaso Pérdida y decepción Pena y dolor
4 de Kelche		Vertane Chance Verdruss Unzufriedenheit	Oportunidad vertane frustración descontento
3 de Kelche		Feiern Dankbarkeit glücklicher Ausgang	celebrar agradecimiento feliz salida
2 de Kelche		Friedensangebot Freundschaft Beziehung	oferta de paz amistad relación

[Zum Seitenanfang](#)

Die Staebe

KARTE

BILD

DEUTSCH

As der Staebe		Leidenschaftliche Kräfte Begeisterungsfähigkeit, Lebensfreude Schöpfergeist, Engagement Konflikte durch Ungeduld	Fuerzas apasionadas Entusiasmo, alegría de vivir Espíritu creador, compromiso Conflictos a través de la impaciencia
Koenig der Staebe		Mut, Weisheit, Loyalität, Leidenschaft, Lust, Dynamik, Begeisterung, Arroganz, Heischen nach Bewunderung	Coraje, sabiduría, lealtad, pasión, deseo, dinamismo, entusiasmo, arrogancia, deseo de admiración
Koenigin der Staebe		Einfühlungsvermögen, Souveränität, Weitblick, Lebenslust, Intuition Selbsterkenntnis, Wandlung Herrschaft, Eitelkeit, List Verblendung, Eifersucht, Rücksichtslosigkeit	Empatía, soberanía, visión, amor a la vida, intuición Autoconocimiento, cambio Dominación, vanidad, astucia Delirio, celos, imprudencia
Ritter der Staebe		Feurige Energien, fester Wille Entschlossenheit,, Erlebnishunger, Enthusiasmus, hitze, Stimmung, Blinder Aktionismus	Energías ardientes, voluntad firme Determinación, sed de aventura, entusiasmo, acalorado, estado de ánimo, accionismo ciego
Bube der Staebe		Lebensgenuss, Risikofreude Kommunikation, Ausloten von Grenzen, Aufregende Impulse Neugier, Lernen, Reifen	El disfrute de la vida, la asunción de riesgos, Comunicación, exploración de fronteras, impulsos emocionantes Curiosidad, aprendizaje, maduro
10 der Staebe		Kraftanstrengung, Überlastung, Willensstärke, Erfolgsdrang, Unterdrückte Emotionen, Herausforderung, Motivation	Esfuerzo, Sobrecarga, Fuerza de Voluntad, Porcentaje de Éxito, Emociones Suprimidas, Desafío, Motivación
9 der Staebe		Zurückhaltung, Zurückgezogenheit Unnahbarkeit, Abwehrhaltung Angst vor einer Bedrohung Wachsamkeit	Restricción, reclusión Alejamiento, defensiva Miedo a una amenaza vigilancia
8 der Staebe		tolle Ideen, frische Eingebungen und positive Entwicklungen, frischer Wind und neuer Schwung, erfolgreiche Umsetzung von Vorhaben, Verwirklichung von Träumen	grandes ideas, inspiración fresca y desarrollos positivos, viento fresco y nuevo impulso, implementación exitosa de proyectos, realización de sueños
7 der Staebe		Angriff, Herausforderung Abwehr, Verteidigung, Selbstbehauptung Entschlossenheit, Kampfgeist	Ataque, desafío Defensa, defensa, autoafirmación Determinación, espíritu de lucha
6 der Staebe		Erfolg und Anerkennung, Sieg und Triumph, Hochstimmung, Freude und Stolz	Éxito y reconocimiento, victoria y triunfo, euforia, alegría y orgullo
5 der Staebe		Herausforderung Wettkampf, Kräfte messen, Konkurrenz positive Auseinandersetzung, Wachstum	Competencia de desafío, enfrentamiento, confrontación positiva de la competencia, crecimiento

4 der Staebe		Fest Willkommen Erholung	fiesta bienvenida recuperación
3 der Staebe		Sehr gute Aussichten langfristiger Erfolg guter Handel	Muy buenas perspectivas éxito a largo plazo buen comercio
2 der Staebe		Neutralität Gefühlsleere	neutralidad sensación de vacío

[Zum Seitenanfang](#)

Die Muenzen

KARTE

BILD

DEUTSCH

SPANISCH

As der Muenzen		Finanzieller Gewinn, Erfolg Stabilität, Wohlstand, Zufriedenheit, Begabungen, Realitätssinn,, Selbstgefälligkeit, Oberflächlichkeit	Ganancia financiera, éxito Estabilidad, prosperidad, satisfacción, regalos, sentido de la realidad, complacencia, superficialidad
Koenig der Muenzen		Sicherheit, Bodenständigkeit Wachstum, reifer Charakter Zuverlässigkeit, Pragmatismus Warnung vor übermäßigem Genuss	Seguridad, sentido de la vida Crecimiento, carácter maduro Fiabilidad, pragmatismo Advertencia de disfrute excesivo
Koenigin der Muenzen		Materielle Sicherheit, Wachstum, Körperlichkeit, Sicherheit, neue Qualitäten Erkenntnis, Schöpferkraft Verharren in überholten Klischees	Seguridad material, crecimiento, fisicalidad, seguridad, nuevas calidades Conocimiento, creatividad Persistencia en clichés obsoletos
Ritter der Muenzen		Beharrlichkeit, Kontrolle Bodenhaftung, Verantwortung Traditionen, finanzielles Geschick, Ruhelosigkeit, Uneinsichtigkeit	Perseverancia, control Responsabilidad de tierra, responsabilidad Tradiciones, habilidad financiera, inquietud, falta de perspicacia
Bube der Muenzen		Motivation, Engagement, finanzielle Chancen Jugendlichkeit, Begeisterung, Motivation, Organisation, Verantwortung, gute, Nachrichten, Unlogisches Denken und Handeln	Motivación, compromiso, oportunidades financieras Juventud, entusiasmo, motivación, organización, responsabilidad, bien, noticias, pensamiento ilógico y actuación
10 der Muenzen		finanzielle und materielle Sicherheit, emotionale Stabilität, Geborgenheit in der Familie, Instinkt und Intuition Ausschöpfung von Potenzialen	seguridad financiera y material, estabilidad emocional, seguridad en la familia, instinto e intuición Explotación del potencial
9 der Muenzen		Glück haben, das große Los ziehen, Gewinn, Wachstum Chancen, Gelegenheiten guter Verlauf, glückliche Ereignisse	Tener suerte, sacar el gran boleto, ganancia, crecimiento Oportunidades, oportunidades buen curso, eventos felices
8 der Muenzen		frohen Mutes ein Ziel verfolgen, Engagement etwas Neues ausprobieren kleine Schritte führen zum Erfolg, aussichtsreiche Vorhaben	con mucho gusto perseguir un objetivo, compromiso Prueba algo nuevo pequeños pasos conducen a
7 der Muenzen		langfristiger Erfolg, sich in Geduld üben, Ruhe bewahren Entwicklungen Zeit geben, nichts überstürzen, Zuversicht	éxito a largo plazo, para ejercer la paciencia, para mantener la calma Dale tiempo a los desarrollos, no apresures las cosas, la confianza
6 der Muenzen		Hilfe und Unterstützung Toleranz und Wohlwollen Ausgeglichenheit und Ausgewogenheit, Großzügigkeit und Schenken Förderungen und Gewinne	Ayuda y soporte Tolerancia y benevolencia Equilibrio y equilibrio, generosidad y generosidad Promociones y ganancias

5 der Muenzen		Engpass, Krise, Ausgeschlossenheit, wahre Freundschaft, Kraft des Glaubens	Cuello de botella, crisis, exclusión, verdadera amistad, poder de fe
4 der Muenzen		Stabilität Starrheit Erbe	estabilidad rigidez herencia
3 der Muenzen		Verbesserung schwierige Aufgabe Ruhm	mejora tarea difícil gloria
2 der Muenzen		Anpassungsfähigkeit Leichtigkeit Unschlüssigkeit	adaptabilidad facilidad indecisión

[Zum Seitenanfang](#)

Die Schwerter

KARTE

BILD

DEUTSCH

SPANISCH

As der Schwerter		Objektivität, Erkenntnisvermögen Einfallsreichtum, Wachheit, mentale Präsenz Demonstrieren der geistigen Überlegenheit Instrument der Vorherrschaft und Rechthaberei	Objektivität, cognition Ingenio, estado de alerta, presencia mental Demostrar superioridad espiritual Instrumento de supremacía y dogmatismo
Koenig der Schwerter		Strategisches Vorgehen, Methodik Scharfsinn, Urteilsvermögen Klugheit, Sachlichkeit, Zielstrebigkeit Kontrollsucht, Distanz, Überheblichkeit	Enfoque estratégico, metodología Acumen, juicio Sabiduría, objetividad, propósito Controle la adicción, la distancia, la arrogancia
Koenigin der Schwerter		Koordination, objektives Denken Zuversicht, Kompromisse Klugheit, Planungsvermögen Aufgesetzte Höflichkeit, Geltungsdrang Ablenken von eigenen Schwächen	Coordinación, pensamiento objetivo Confianza, compromisos Sabiduría, capacidad de planificación Cortesía comprometida, impulso de lograr Distraer tus propias debilidades
Ritter der Schwerter		eisige Stimmung, Feindseligkeit, Bösartigkeit Konflikt, Streit, Aggression Rücksichtslosigkeit, Zerstörungskraft	humor helado, hostilidad, malicia Conflicto, lucha, agresión Imprudencia, poder destructivo
Bube der Schwerter		Angriff, Kritik, Spott Draufgängertum Realitätsferne, unreife Ideen	Ataque, crítica, ridículo bravata Realidad distante, ideas inmaduras
10 der Schwerter		Abbruch, plötzlicher Einschnitt Schlussstrich, Beziehungsaus Kündigung, Aufgeben eines Projekts bewusstes Beenden einer Phase	Demolición, corte repentino Trazo final, relación Terminación, renunciando a un proyecto terminando conscientemente una fase
9 der Schwerter		belastende Ängste und Sorgen Reue, Gewissensbisse Vertrauen, Zuversicht	miedos y preocupaciones onerosos Remordimiento, arrepentimiento Confianza, confianza
8 der Schwerter		Unfreiheit und Grenzen äußere Verbote oder innere Hemmungen freiwilliger oder unfreiwilliger Verzicht Enge und Beschränkungen	Esclavitud y fronteras prohibiciones externas o inhibiciones internas rendición voluntaria o involuntaria Estrecho y limitado
7 der Schwerter		Unaufrichtigkeit, Falschheit List, Lügen und Tricks sich vor etwas drücken, sich aus der Verantwortung ziehen	Insinceridad, falsedad Astucia, mentiras y trucos eludir algo, eludir la responsabilidad
6 der Schwerter		Umzug, Berufswechsel Angst vor Veränderung Neustart ungewisse Zukunft	Mudanza, cambio de ocupación Miedo al cambio reanudar futuro incierto

5 der Schwerter		Auseinandersetzung, Konflikt gewieftes Handeln, Hinterlist Niederlage Alarmbereitschaft, Vorsicht	Conflicto, conflicto acción inteligente, insidiousness derrota Alerta, precaución
4 der Schwerter		Einsamkeit Meditation Ruhe	soledad meditación paz
3 der Schwerter		Ernüchterung Liebeskummer Abwesenheit	desilusión lovesickness ausencia
2 der Schwerter		Qualität Zweifel Suche nach dem richtigen Weg	calidad duda Encontrar el camino correcto

[Zum Seitenanfang](#)

[Zum Seitenanfang](#)

Der Narr



[Zum Seitenanfang](#)

Der Narr im Tarot ist ein unschuldiger Geist. Die 22 Trümpfe der großen Arkana beginnen und enden mit dem Narren. Beim Tarotkarten Deuten symbolisiert der Narr Neugierde, Weltoffenheit und Spontaneität.

Unbekümmert umschiffen der Narr die Hürden des Lebens. Sein untrüglicher Instinkt schützt ihn vor Gefahren. Erscheint der Narr im Tarot, geht es nicht um Rationalität oder Vorschriften. Treuherzig macht er sich auf den Weg, um sich seinem Ziel spielerisch anzunähern. Der Narr zeigt uns das innere Kind und lehrt uns selbstironischen Humor.

Der Narr im Tarot – die allgemeine Bedeutung

Beim Tarotkarten deuten steht der Narr für das Grenzenlose und den Neubeginn. Er weckt in uns das neugierige Kind, um etwas Spannendes zu wagen oder die eigenen Grenzen zu sprengen. Als Hofnarr der Könige hatte er Narrenfreiheit außerhalb der gesellschaftlichen Normen.

Zeigt sich im Tarot der Narr, so spiegelt er folgende Eigenschaften wider:

- geistige Freiheit
- das Leben im Hier und Jetzt
- Neugierde
- Spontaneität

Diese Eigenschaften brauchen wir in belastenden Situationen für einen klaren Blick. Auf der ersten Karte der großen Arkana wandelt der Narr als unbeschwerter Jüngling durch die Welt. An seiner Seite ist ein kleiner Hund. Er steht auf einem schmalen Grat und richtet den Blick in den strahlenden Sonnenhimmel. Auf der Karte hält der Narr in lässiger Manier eine Rose in der Hand, ein Wanderbeutel baumelt an einem knorrigen Stock. Der Hund warnt den Narren vor dem steilen Abgrund. Ein kleiner Schritt und er stürzt ab, doch das interessiert den fröhlichen Wandergesellen nicht.

Ist die Tarotkarte der Narr positiv oder negativ?

Der Narr ist frohen Mutes und lässt sich von nichts hemmen. Positiv beschreibt die Tarotkarte Null den innerpersönlichen Zusammenhalt, Beginn und Ende von dem, was unsere Persönlichkeit ausmacht. Ruhen wir in uns, sind wir überall glücklich. Negativ betrachtet ist der Narr eine Mahnung vor Abgründen. Je höher unsere Ziele desto größer die Risiken. In umgekehrter Position warnt die Karte vor geistiger Leere und übereiltem Handeln. Als Tageskarte bedeutet der Narr im Tarot Begeisterung, Frohsinn und Leichtigkeit.

I Der Magier



Zum Seitenanfang

Der Magier im Tarot fordert dazu auf, Gedanken in die Tat umzusetzen. Er zeigt uns Möglichkeiten, Ideen zu verwirklichen und Ziele zu erreichen. Das Kartenbild symbolisiert Willenskraft, Inspiration, überlegtes Handeln.

Die Figur auf der Karte Eins im Tarot appelliert an unsere Kreativität und unseren Willen, das zu realisieren, was wir in uns tragen. Erscheint im Tarot der Magier, ist er das Bindeglied zwischen Vorstellung und Verwirklichung. Er rät davon ab, auf andere zu vertrauen, auszuharren und sich zu sehr anzupassen.

Tarotkarte der Magier – die allgemeine Bedeutung

Beim Tarotkarten Deuten ist der Magier das Sinnbild für schöpferische Kräfte, um voller Tatendrang die eigenen Ziele zu erreichen. Er hat keine Zweifel, schult seine Intuition und ordnet sich den universellen Gesetzen unter. Der Magier im Tarot markiert Beginn und Ziel in einem Tarotdeck. Zeigt sich im Tarot der Magier, geht es um Entfaltung der Potenziale und die Kunst der glücklichen Lebensgestaltung.

Kelch, Münze, Stab und Schwert versinnbildlichen die vier Elemente auf der Tarotkarte der Magier. Die schleifenförmige Lemniskate über seinem Kopf ist das Zeichen der Unendlichkeit. Spirituelle Autorität und Handlungsbewusstsein repräsentiert der Umhang. Im Stab, den der Magier nach oben streckt, ist das kosmische Gesetz „Wie oben - so unten“ verborgen. Als Herr des Geistes und der Elemente ist sein Handeln lohnend und fruchtbringend – symbolisiert durch eine üppige Pflanzen- und Blütenpracht.

Die Aspekte der Tarotkarte der Magier sind:

- Selbstkontrolle, Selbstbewusstsein, schöpferische Kraft

- Tatendrang, Kühnheit, Originalität
- Wirken, Zwanglosigkeit, Bewusstsein
- Egozentrik, Überheblichkeit, Selbstgerechtigkeit

Ist der Magier im Tarot eine positive oder negative Karte?

Die Tarotkarte der Magier ist beim Tarotkarten Deuten eine der positivsten. Es offenbaren sich alle Möglichkeiten zur Verwirklichung von Ideen. Der Magier rät Ihnen aber auch, die Willenskraft anderer zu achten. Im negativen Bezug mahnt er vor Überheblichkeit, Egozentrik, Arbeitszwang und Übertreibung. In umgedrehter Position ist die Tarotkarte Ausdruck für Unruhe, Selbstgerechtigkeit und den Hang zum Destruktiven. Als Tageskarte zeigt Ihnen der Magier im Tarot eine unglaubliche Vielfalt an Wahrscheinlichkeiten wie eine Begegnung mit der Liebesmagie oder mit faszinierenden Menschen.

II Die Hohepriesterin



[Zum Seitenanfang](#)

Die Hohepriesterin im Tarot ist eine vieldeutige Karte mit detailreichen Aspekten. Sie vereint die Polaritäten verschiedenster Bereiche. Beim Tarotkarten Deuten repräsentiert die Hohepriesterin Intuition, Hellsicht und innere Weisheit.

Die Tarotkarte die Hohepriesterin ist das Symbol für das Weibliche und die hohe Intelligenz des Unterbewusstseins. In ihrer femininen Form ist die Figur der Gegenpart des Magiers. Erscheint im Tarot die Hohepriesterin, geht es darum, intuitive Entscheidungen zu treffen und die Emotionen anderer einzuschätzen.

Die Aspekte der Karte die Hohepriesterin sind:

- **Stärkung der Entscheidungsfreude**
- **Soziales Geschick und Fürsorge**
- **Neue Impulse und Aufgaben**
- **Einklang von Bauchgefühl und Verstand**

Tarotkarte die Hohepriesterin in der allgemeinen Bedeutung

Die Hohepriesterin im Tarot hat die Aufgabe einer Unterhändlerin. Beim Tarotkarten Deuten stärkt die Pöpstin die Entscheidungsfreude und die sozialen Fertigkeiten. Sie symbolisiert den Einklang der Gegensätzlichkeiten. Die Tarotkarte Nummer zwei zeigt die Hohepriesterin auf einem Thron zwischen den Säulen der Humanität Boas und Jachin als Sinnbilder der Polaritäten. Auf ihrem Haupt eine Krone, die ein Symbol der mächtigen Göttin Isis darstellt. Die Hohepriesterin trägt auf ihrer Brust ein Christuskreuz, während zu ihren Füßen die Neumondsichel des Islam liegt. In einer Hand hält sie das Pergament der jüdischen Tora. Alles als Zeichen für die Vereinigung der konkurrierenden Weltanschauungen.

Die Hohepriesterin im Tarot – ist die Karte positiv oder negativ?

Zeigt das Tarot die Hohepriesterin, drückt sie das Prinzip der Unabhängigkeit und Intuition aus. Positiv ist die Sensibilisierung für die höheren Kräfte und die innere Weisheit, die sich nur durch Vertrauen offenbart. Beim Tarotkarten Deuten ist die negative Auslegung der Verlust des Mitgefühls für die Sorgen anderer, wodurch Einsamkeit entsteht. In umgekehrter Kartenposition will die Hohepriesterin uns ermuntern, über bestimmte Lebensaspekte nachzudenken. Ziehen Sie die Pöpstin als Tageskarte, repräsentiert sie die Mondenergien und unterstützt bei der Innenschau.

III Die Herrscherin



[Zum Seitenanfang](#)

Beim Tarotkarten Deuten verkörpert die Herrscherin Reife, Wachstum, Schönheit und Sinnlichkeit. Sie ist die Repräsentantin der Liebe und des Lebensgenusses. Die Herrscherin im Tarot macht uns zum Entscheider über unser Glück.

In älteren Tarotdecks wird die Herrscherin oft als mütterliche Matrone gezeigt, während sie im Rider-Waite-Tarot als attraktive Frau dargestellt ist, die Leidenschaft und Liebe symbolisiert. Diese Tarotkarte drückt aus, dass wir unsere Entscheidungen akzeptieren und uns dem Wandel stellen sollen.

Die Herrscherin im Tarot hat folgende Kernaussagen:

- **Entfaltung im Lebensfluss**
- **Übernehmen von Verantwortung**
- **Mutterbindung, Mütterlichkeit**
- **Bewusstmachen eigener Ziele**

Die Herrscherin im Tarot – die allgemeine Bedeutung

Wenn erfahrene Kartenleger Tarotkarten deuten, hilft die Herrscherin bei der Realisierung kreativer Projekte. Sie versinnbildlicht das Geben und Nehmen, das Entstehen und Werden, den Neubeginn und das Loslassen überholter Überzeugungen. Das Motiv zeigt die Herrscherin inmitten der freien Natur mit einem goldenen Zepter in ihrer rechten Hand, sitzend auf einem Steinthron. Zu ihren Füßen liegen reife Ähren, im Hintergrund ist ein Wald zu sehen, dem ein schimmernder Bach entspringt. Die Herrscherin im Tarot trägt eine mit zwölf Sternen geschmückte Krone als Symbol für die zwölf Zeichen im Tierkreis. Die Granatäpfel auf ihrem weißen Kleid stehen für Fruchtbarkeit. Sowohl ihr Äußeres als auch die Umgebung repräsentieren erfreuliche Entwicklungen.

Ist im Tarot die Herrscherin eine positive oder negative Karte?

In aufrechter Kartenposition ist die Herrscherin im Tarot ein Sinnbild für Schönes, Natürlichkeit und Emotionalität. Die Schattenseiten zeigen eine alles verzehrende Leidenschaft, Widerspenstigkeit und Sturheit, die keine Logik zulässt. Erscheint im Tarot die Herrscherin in umgedrehter Kartenposition, ist sie eine Ermunterung, eingehender über die Lebensaspekte nachzudenken, die in der Karte zum Ausdruck kommen. Beim Tarotkarten Deuten der Tageskarte überbringt die Herrscherin die Botschaft, dass es voran geht und Sie Ihrem Ziel näher kommen.

IV Der Herrscher



[Zum Seitenanfang](#)

In der Tarot Bedeutung sorgt der Herrscher für Klarheit und schafft Ordnung. Stärke, Selbstbewusstsein und Stabilität sind die Eigenschaften dieser Tarotkarte. Herrschaft bedeutet hier, das Leben verantwortungsvoll nach eigenen Strukturen auszurichten.

Liegt im Tarot der Herrscher vor Ihnen, ist er ein Sinnbild für bestimmendes Auftreten und kann zudem eine männliche ältere Person verkörpern. Bei dieser Tarotkarte geht es grundsätzlich darum, eine Antwort auf Lebensfragen zu finden. Der Herrscher im Tarot verbindet Selbstbewusstsein mit Verantwortung und fordert dazu auf, das Beste aus dem Leben zu machen.

Die Entsprechungen der Karte sind:

- **Ordnung, Logik, Strukturen**
- **Dominantes Auftreten**
- **Sich selbst entdecken**
- **Kontrolle, Siegeswillen**

Allgemeine Tarot Bedeutung von dem Herrscher

Begegnet Ihnen im Tarot der Herrscher, verkörpert er die Potenziale für neue Lebensmöglichkeiten. Vier Widderköpfe zieren den Thron, auf dem ein graubärtiger Mann mit ernstem Gesichtsausdruck sitzt. Die rechte Hand trägt ein Zepter, die linke einen Reichsapfel. Zerklüftet wirkt die Berglandschaft im Hintergrund unter einem goldroten Himmel, der den Wechsel vom Tag zur Nacht versinnbildlicht. Unangreifbarkeit demonstriert die Rüstung unter dem blutroten Umhang, während die Köpfe der Widder für Kampfbereitschaft stehen. Der Herrscher regiert sein Reich nach klaren Regeln und ist für seine Fehler verantwortlich, ohne Ausflüchte und Schuldzuweisungen.

Tarot der Herrscher – positive und negative Aspekte

In einem Tarot Legesystem spiegelt der Herrscher den Aspekt der Verantwortung in einer Partnerschaft, im Beruf oder in der Familie wider. Dazu gehört die Bereitschaft, die Konsequenzen für das eigene Tun zu tragen. Negativ betrachtet ist der Herrscher im Tarot kein Repräsentant für Spaß, sondern demonstriert das Vernunftdenken. Steht die Tarotkarte auf dem Kopf, macht sie auf ein zu starres Weltbild aufmerksam, das Intuition vermissen lässt. Als Tageskarte ist die Tarot Bedeutung auf den Pioniergeist in uns gerichtet.

V Der Hierophant



Zum Seitenanfang

Der Hierophant im Tarot ist der Repräsentant für Selbsterkenntnis, Glauben und spirituelle Lehren. Als Führer bei der Sinnsuche des Lebens vermittelt er zwischen der irdischen und geistigen Welt.

Die Tarotkarte der Hierophant ist die fünfte der auch als große Arkana bezeichneten Trumpfkarten. Er lehrt unabhängig vom Glauben seine Religion und begünstigt Aspekte von Freundschaften und Finanzen. Der Meister des Spirituellen unterstützt beim Erkennen der wahren Berufung, fördert Treue und begünstigt neue Bindungen.

Die Grundaussagen im Tarot der Hierophant sind:

- Handeln aus tiefer Überzeugung
- Verbindung von analytischem Verstand und Intuition
- Glaubenssätze, Hierarchien, Normen
- Vereinigung der Dualitäten

Die allgemeine Interpretation – der Hierophant im Tarot

Die große Arkana zeigt den Trumpf der Hierophant an fünfter Position. Es geht um das Vereinen der Polaritäten, um die richtige Balance in einer Lebenslage. Das Motiv der Hierophant im Tarot kann einen Hohepriester, Mediziner oder Papst darstellen. Als Band zwischen dem Geistigen und Weltlichen thront er in einer Segensgebärde zwischen zwei steinernen Säulen. Erscheint im Tarot der Hierophant, symbolisiert er die Kräfte des Glaubens und der Werte. Als männliches Pendant zur Hohepriesterin segnet er die vor ihm knienden Mönche. Diese Trumpfkarte verkörpert die geistigen Instanzen und unser inneres Gewissen. Sie ist auch Sinnbild für Behörden, Organisationen und Institutionen.

Ist die Tarotkarte der Hierophant positiv oder negativ?

Der Hierophant demonstriert die traditionelle Sicht auf die Dinge, was bedeutet, dass Ratsuchende sich gerne an anerkannten Werten orientieren. Er schenkt Kraft für bestehende Lebensumstände und sorgt für lohnenswerte Investitionen. Zwar ist die Tarotkarte vorwiegend positiv besetzt, doch Vorsicht ist geboten, denn nicht jeder Mensch trägt Gutes in sich. Die Tarot-Bedeutung einer umgekehrten Kartenlage spiegelt eine auf den Kopf gestellte gesellschaftliche Sichtweise wider. Wer sich massiv gegen Traditionen wendet, kann im Inneren Chaos entfachen. Der Hierophant als Tageskarte zeigt, dass wir uns im Gewohnten wohlfühlen.

VI Die Liebenden



[Zum Seitenanfang](#)

Die Liebenden im Tarot symbolisieren tiefgehende Liebeserfahrungen und die Unumgänglichkeit einer Entscheidung. In der Bedeutung der Tarotkarten zeigt das Kartenbild die positive Verbindung zwischen Frau und Mann.

Erscheinen im Tarot die Liebenden, sollten Sie auf Ihre Gefühle und Ihr Herz vertrauen. Die Tarotkarte Nummer sechs motiviert zur Anpassung an die natürliche Ordnung. Es geht nicht nur um Beziehungen oder Partnerschaften, sondern um verschiedenste Verbindungen. In einer Kartenlegung haben daher Abwägungen einen besonders hohen Stellenwert.

Tarotkarte der Magier – die allgemeine Bedeutung

In der Bedeutung der Tarotkarten stehen die Liebenden nicht für ein glückliches Happy End.

Vielmehr ist die Karte ein Hinweis, sich für den richtigen Weg zu entscheiden.

Es kann um Irrtümer in der Liebe gehen oder um die Wahl des geeigneten Berufs. Die Karte die Liebenden im Tarot zeigt eine nackte Eva und einen nackten Adam, die zu einem beschützenden Erzengel mit Pfeil und Bogen aufblicken. Hinter Eva der Ast mit dem verbotenen Apfel und der Schlange als Sinnbild für den Sündenfall. Im Tarot die Liebenden repräsentiert Eva List und Verführung in Partnerschaften oder geschäftlichen Angelegenheiten.

Der weibliche Aspekt der Karte ist Ausdruck für Wachstum und Fruchtbarkeit. Die gefächerten Sonnenstrahlen versinnbildlichen das veränderte Bewusstsein. Im Hintergrund des nackten Adam befindet sich ein Baum, der den brennenden Dornbusch in Erinnerung ruft. Die Tarotkarte die Liebenden repräsentiert auch das männliche Prinzip im Element Feuer. Der Berg steht symbolisch für die Höhen und Tiefen in einer Partnerschaft. Gehören zwei Menschen nach der natürlichen Ordnung des Universums zusammen, lässt sich das Band weder durch Streitigkeiten noch durch äußere Widerstände trennen.

Eigenschaften der Liebenden im Tarot sind:

- **Vertrauen, Sicherheit, Optimismus**
- **Vereinigung der Dualität**
- **Sehnen nach Zweisamkeit**
- **Entscheidungsthemen**
- **Harmonie, Vollkommenheit**
- **Falschheit, Fremdgehen, schmerzliche Einsichten**
- **Tarot die Liebenden in der allgemeinen Bedeutung**

Ist die Tarotkarte die Liebenden positiv oder negativ?

In der Bedeutung der Tarotkarten verdeutlichen die Liebenden die Unterschiede der Geschlechter, deren Pole zu einer Einheit finden. Oft geht es um Verantwortungsgefühl in Verbindung mit einer wichtigen Entscheidung, die das Abwägen mehrerer Alternativen erfordert. Der Fragesteller soll auf sein Herz vertrauen und die harmonische Ordnung anerkennen. Erscheinen die Liebenden im Tarot, beschreibt der negative Aspekt eine erdrückende Liebesbeziehung, Fremdgehen oder nagende Eifersucht. In der Deutung als Tageskarte sollen Sie Ihre Intuition sprechen lassen und keine reinen Kopfentscheidungen treffen. Liegt die Tarotkarte die Liebenden auf dem Kopf, signalisiert sie eine Enttäuschung, eine Trennung oder einen Fehler durch voreilige Entscheidungen.

VII Der Wagen

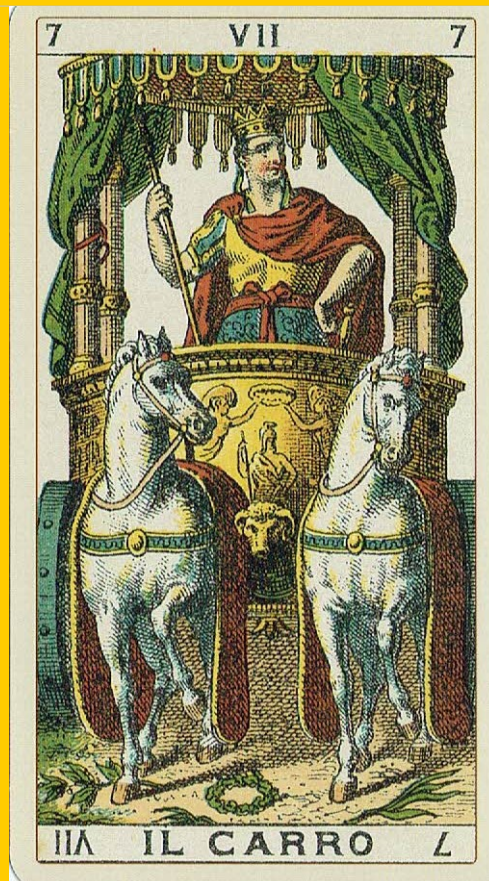

[Zum Seitenanfang](#)

Der Wagen im Tarot ist Sinnbild für das Lebensziel, das wir ansteuern. Die Tarotkarte Nummer sieben steht für Vorankommen, Bewegung, Aufbruch. Doch wir müssen die Zügel fest im Griff haben.

Die große Arkana zeigt den Wagen mit der Zahl sieben. Das Kartenbild fordert den Fragesteller auf, sein Ziel diszipliniert und mit Herz zu verfolgen. Erscheint im Tarot der Wagen, winkt Erfolg - wenn wir zielstrebig eine Richtung einschlagen, die unserer Intuition entspringt. Der Lebenswagen verdeutlicht auch, dass das Lenken Geschicklichkeit und Lernwille voraussetzt.

Tarot der Wagen – die allgemeine Bedeutung

Die Bedeutung der Tarotkarten ist vielschichtig. Auch der Wagen im Tarot lässt mehrere Interpretationen zu.

In nahezu jedem Tarotdeck ist das Kartenbild ein Symbol für:

- **Aufbruch**
- **Triumph**
- **Bewegung**

Der Wagen zeigt uns das Gelingen eines Vorhabens, das in Planung ist. Er spiegelt die Existenz des Schicksalsweges für die beste Lösung. Selbstvertrauen ist nötig, um die Richtung einzuhalten. Der Wagen im Tarot symbolisiert auch das Risiko durch Entscheidungsdruck und Flucht.

Auf der Tarotkarte ist ein junger Mann mit goldener Rüstung auf einem Triumphwagen

abgebildet, der Zepter und Krone trägt. Eine weiße und eine schwarze Sphinx liegen vor ihm. Sie sind Ausdruck für die dualen Aspekte des Weiblichen und des Männlichen. Der Lenker des Lebenswagens steht zum Auszug bereit. Ein mit Sternen übersäter Baldachin repräsentiert das Universum. Eine Feste im Hintergrund versinnbildlicht das Zurücklassen des Altvertrauten.

Ist der Wagen im Tarot eine positive oder negative Karte?

Der Wagen ist in der Bedeutung der Tarotkarten positiv besetzt. Nutzen wir unsere körperlichen und mentalen Fähigkeiten kontrolliert, können wir erfolgreich große und kleine Ziele erreichen. Legen Sie die große Arkana aus, kann die siebte Tarotkarte auch ihre Schattenseiten offenbaren, indem sie vor Ungeduld und Selbstüberschätzung warnt. Erscheint der Wagen im Tarot kopfüber, weist er auf fehlende Kräfte oder Unreife hin. Wenn Sie die Tageskarte der Wagen ziehen, ist es Zeit, Ihre inneren Kräfte zu mobilisieren und sich auf Veränderungen vorzubereiten.

VIII Die Kraft



[Zum Seitenanfang](#)

Wenn Sie die Kraft als Tarotkarte ziehen, ist sie Symbol für Lebensenergie, Engagement und Mut. Gelingt es, die stürmische und intuitive Seite in Gleichklang zu bringen, entfesseln wir Kraftvolles in uns.

Die Kraft im Tarot zeigt, dass jeder Mensch auch animalische Instinkte in sich trägt. Es gilt, das Wilde zuzulassen und in das Alltagsleben einzubinden. Die XI. Tarotkarte fordert uns auf, beide Pole zu akzeptieren und bewusst zu steuern. Dann schöpfen wir positive Energie und

stellen uns voller Mut unseren Ängsten.

Die Aspekte der Tarotkarte „Die Kraft“ sind:

- **Zuversicht, Entschlossenheit**
- **Leidenschaft, Optimismus**
- **Triebkraft, Dramatik**
- **Dekadenz, Haltlosigkeit**

Allgemeine Bedeutung der Tarotkarte die Kraft

Liegt im Tarot die Kraft vor Ihnen, lenken Sie Ihre innere Stärke auf den Weg der Entschlossenheit. Auf dem Motiv ist eine junge Frau neben einem männlichen Löwen zu sehen. Es geht um die Integration der gegensätzlichen sanften und wilden Seiten. Die Frau unterjocht den Löwen nicht, sie hält ihre Hand so an sein Maul, dass seine gewaltigen Reißzähne nicht zugreifen können. Die Kraft im Tarot lehrt uns, dass Körperstärke viel ausrichten kann, doch nicht die Intelligenz des Intuitiven besitzt, um sie effektiv einzusetzen. Das Ewigkeitssymbol über dem Kopf der Frau ist das Sinnbild für die immerwährende Wechselbeziehung der inneren und äußeren Welten.

Ist die Kraft im Tarot positiv oder negativ?

Die Kraft will Entschlossenheit wecken, sie ist Ausdruck für Optimismus und wohltdosierte Leidenschaft. Wenn Sie diese Tarotkarte ziehen, offenbaren sich die Schattenseiten in Sensationsgier, Haltlosigkeit und Dekadenz. Im Kraft im Tarot verheißt als Tageskarte große Chancen, die destruktiven Anteile Ihrer Persönlichkeit zu zügeln und in konstruktive zu wandeln. Liegt die Kraft auf dem Kopf, signalisiert sie Vorurteile und Uneinigkeit.

IX Der Eremit



[Zum Seitenanfang](#)

Die Tarotkarte der Eremit ist das Sinnbild für den weisen Mann, der uns auffordert, unsere inneren Kräfte zu mobilisieren. Die Assoziation in der Tarot Bedeutung ist die Verbindung zum göttlichen Ursprung.

Taucht im Tarot der Eremit auf, zeigt er uns, dass alles, was wir benötigen in unserem Inneren verborgen ist und nicht im Außen. Der Asket richtet sein Augenmerk auf unsere göttliche Natur, um die Schatten wie Enttäuschung und Verletzung zu durchdringen. Ist das Licht in uns sichtbar, bringt es Glückseligkeit, Freude und Liebe.

Die Charakteristik der Tarotkarte "Der Eremit" ist:

- Reife, Weisheit, Diskretion
- Hinwendung zu Sinnfragen
- Erfassen des Wesentlichen
- Introspektion

Tarotkarte der Eremit in der allgemeinen Bedeutung

Der Eremit im Tarot repräsentiert große Reife, die uns beim Ergründen unserer Existenz unterstützt. Den Weg zum inneren Licht gehen Sie alleine, um sich intensiv mit Ihrer ureigenen Natur auseinanderzusetzen. Die Karte IX zeigt einen bärtigen Einzelgänger, der in einer Hand die Laterne der Weisheit hält. In der anderen Hand hat er einen Wanderstock als Symbol für den zurückgelegten Weg zur Weisheitsquelle. Die Zahl Neun auf der Tarotkarte der Eremit versinnbildlicht die Vollendung der Schöpfung. Begegnet Ihnen der Eremit im Tarot, beinhaltet die Karte einen doppeldeutigen Sinn. Hat der weise Mann Erleuchtung in der absoluten Realität erlangt? Oder irrt er auf dem falschen Weg? In der Tarot Bedeutung fordert

uns der Eremit auf, das wahre Selbst zu suchen und uns nicht im Unwesentlichen zu verlieren.

Der Eremit im Tarot – positive und negative Attribute

Ziehen Sie die Tarotkarte der Eremit, klären sich Ziele durch innere Einkehr. Geistige Reife verleiht uns die Fähigkeit, den Unterschied zwischen Einsamkeit und wohlтуender Abgeschiedenheit zu erkennen. Negativ betrachtet mahnt der Eremit im Tarot vor dem totalen Abschotten, das in eine Sackgasse führen kann. Die Schattenseiten spiegeln Berührungängste oder die Furcht, verlassen zu werden. In umgekehrter Position zeigt die Tarotkarte der Eremit eine Tendenz zu Geiz, Unachtsamkeit und Unreife. Bei der Interpretation der Tageskarte in der Tarot Bedeutung dreht es sich vorwiegend um das Reflektieren des Erlebten und um Kontemplation.

X Das Schicksalsrad

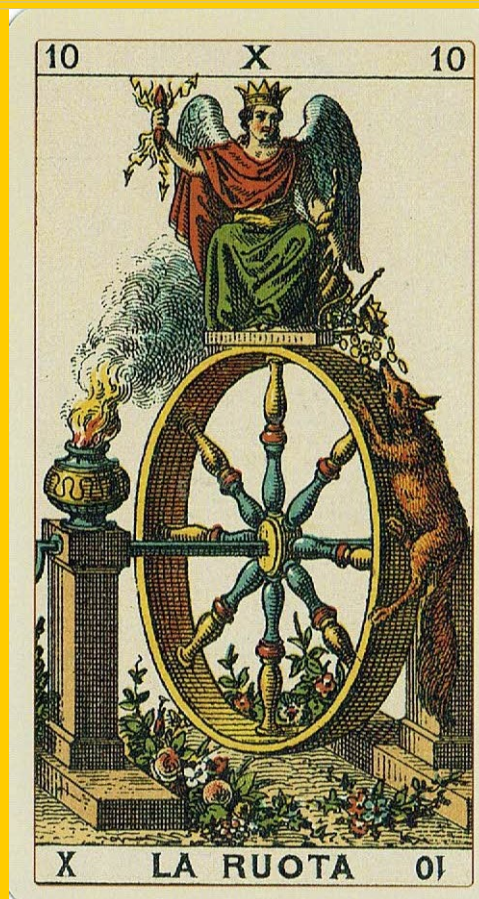

[Zum Seitenanfang](#)

Das Rad des Schicksals im Tarot steht für die ständige Bewegung und alle Veränderungen im Hier und Jetzt. Die Karte zeigt uns, dass wir weder das Gern noch das Morgen beeinflussen können.

Taucht im Tarot das Rad des Schicksals auf, sehen Sie eine Karte voller alchemistischer und apokalyptischer Symboliken. Das Schicksalsrad charakterisiert die kosmische Gesetzmäßigkeit von Ursache und Wirkung. Sich unaufröhrlich drehend bewirkt es im Guten wie im Schlechten den stetigen Wandel. Das Rad der Zeit steht klar für unser Schicksal, dem wir aber keinesfalls hilflos ausgeliefert sind.

Das Schicksalsrad in der allgemeinen Tarotkarten Bedeutung

Das Rad des Schicksals drückt aus, dass wir nicht scheitern, wenn wir unser Ziel vor Augen haben und das Beste aus unserer Situation machen. Nichts im Leben bleibt wie es ist, doch immer gibt es Hoffnung, dass sich alles zum Guten wendet. In der Tarotkarten Bedeutung beinhaltet das Schicksalsrad auch karmische Aspekte, die verdeutlichen, dass bestimmte Lebenslektionen durchlebt werden müssen, damit Weiterentwicklung stattfinden kann.

Die Kernaussagen in der Rad des Schicksals Bedeutung sind:

- **Bevorstehende Veränderungen**
- **Aktivität, Chancen, Optimismus**
- **Ende einer Lebenssituation, Neubeginn**
- **Gelähmtheit, Fatalismus, Instabilität**

Das Kartenmotiv zeigt eine auf dem Rad thronende Sphinx, die das Rätselhafte des Lebens symbolisiert. Die sich windende Schlange dagegen ist das Sinnbild für Seth, Gott des Verderbens. Der Dämon auf dem Rad des Schicksals steht für die Arglist des Lebens. Vier geflügelte Wesen auf Wolken schreiben im Lebensbuch das Menschenschicksal nieder. Neben dem Schriftzug „TAROT“ sind die Speichen des Schicksalsrads mit alchemistischen Symbolen für die vier Elemente verziert.

Das Rad des Schicksals – positive und negative Aspekte

Begegnet Ihnen im Tarot das Rad des Schicksals, kündigt es Wandel oder Umbruch an. Die Tarotkarten Bedeutung assoziiert im Positiven einen Neubeginn, Glück und Chancen. Die Schattenseiten der Trumpfkarte verdeutlichen Auflehnung gegen das Schicksal oder lähmende Resignation, die jede Handlung sinnlos erscheinen lässt. Das Rad des Schicksals im Tarot warnt vor einer Spirale des Unheils durch unbedachtes Handeln. Misserfolg oder das Ende einer Lebensphase leitet die Tarotkarten Bedeutung aus einer umgekehrten Kartenposition ab.

Als Tageskarte ruft das Rad des Schicksals zu Offenheit gegenüber einer unerwarteten Situation auf. Über die Grundbedeutung der geheimnisvollen Tarotkarte können Sie sich online gratis informieren. Wenn Sie die „Vokabeln“ beherrschen, tauchen Sie immer tiefer in die Tarotwelten ein. Das Kartenbild Rad des Schicksals spricht wie alle Tarotkarten die Sprache der Seele.

XI Die Gerechtigkeit



[Zum Seitenanfang](#)

Die große Arkana mit 22 Trümpfen zeigt die Gerechtigkeit im Tarot an Position VIII. Bei den Tarotkarten steht sie für Fairness, Verantwortung und gesunde Entscheidungen. Die Gerechtigkeit verspricht klare Urteilskraft.

Taucht im Tarot die Gerechtigkeit auf, geht es um das Fällen bewusster Entscheidungen und das Übernehmen von Verantwortung für daraus resultierende Konsequenzen. Geistiges Wachstum ist nur möglich, wenn Sie sich Ihren Zweifeln und Ängsten stellen und die negativen Folgen eines Entschlusses akzeptieren.

Die allgemeine Bedeutung der Tarotkarte die Gerechtigkeit

Die Tarotkarte VIII verkörpert in der großen Arkana Lebenswahrheiten und verantwortungsvolles Handeln. Wer die Konsequenzen für seine Entscheidungen trägt, ohne anderen die Schuld zuzuweisen, steigert seinen Erfolg. Begegnet Ihnen im Tarot die Gerechtigkeit, mahnt sie zu Fairness und Wahrung der Neutralität.

Das Motiv zeigt zwei Säulen, die einen Thron flankieren. Die Richterin auf dem Thron schaut objektiv auf den Betrachter. Sie hält eine Waage in der linken und ein Schwert in der rechten Hand. Die Waage ist Sinnbild für das Durchdenken von Entscheidungen, das Schwert steht symbolisch für Trennen und Ausführen.

Die Charakteristik der Karte die Gerechtigkeit im Tarot ist:

- **Urteilsvermögen, Auflösen von Zweifeln**
- **Balance, Unparteilichkeit**
- **Verantwortungsvolles Handeln**

- Transformation, Reifung
- Urteilsanmaßung, Vorurteile

Ist die Gerechtigkeit im Tarot eine positive oder negative Tarotkarte?

In der Bedeutung der Tarotkarten gilt die Gerechtigkeit als neutral. Die Verbindung zur römischen Göttin Justitia ist beabsichtigt. Die Karte Nummer VIII kann auch ein Verweis auf eine Gerichtsverhandlung oder eine ungeklärte Angelegenheit sein. Im Negativen verdeutlicht die Gerechtigkeit im Tarot das Gefangensein in einem Netz aus Lebenslügen, geistige Bewegungsunfähigkeit und die Angst vor der Wahrheit. In umgekehrter Kartenposition ist die Tarotkarte eine Anregung, bestimmte Lebensaspekte zu überdenken und den Umgang mit den Mitmenschen zu bereichern. Ziehen Sie im Tarot die Gerechtigkeit als Tageskarte, stehen die Zeichen gut für langfristige Entscheidungen.

XII Der Gehängte



[Zum Seitenanfang](#)

Wem der Gehängte im Tarot zum ersten Mal erscheint will das Motiv unwillkürlich umdrehen. Die Figur hängt in jedem klassischen Tarotdeck kopfüber am Kreuz. Zunächst lässt die Tarotkarte Schreckliches vermuten.

Im Tarot wirkt der Gehängte wie eine düstere Prophezeiung. Doch die Karte steht für Einsicht, Lebenswende und Loslassen. Beim Tarotkarten Deuten weist der Gehängte auf eine festgefahrene Lebenssituation hin. Jetzt gilt es, gelassen zu bleiben und sich vom eigenen Willen zu lösen, der die Entwicklung einschränkt oder blockiert.

Tarotkarte der Gehängte – die allgemeine Bedeutung

Erscheint im Tarot der Gehängte, geht es darum, eine ausweglos scheinende Situation durch Abwarten und passives Verhalten zu lösen. Akzeptieren wir, dass alle unsere Bemühungen nichts ausrichten, kann unsere innere Weisheit uns den richtigen Weg zeigen.

Auf der Tarotkarte ist der Gehängte kopfüber an einem Kreuzbalken hängend dargestellt. Ein Bein ist gefesselt, das andere angewinkelt. Das Motiv ruft Erinnerungen an eine Kreuzigung hervor, doch der Gehängte ist nicht verletzt. Beim Tarotkarten Deuten gilt diese Position als abwartend und nachgiebig. Wie einen Heiligenschein umgibt ein Strahlenkranz das Haupt, der das erwachte Bewusstsein symbolisiert.

Die Aspekte des Gehängten im Tarot sind:

- Lösen von falschen Lebensweisen
- Geistige Reife, spirituelles Erwachen
- Kehrtwendung, Einhalt, Unabhängigkeit
- Stagnation, Antriebslosigkeit
- Verzögerungen, Ohnmacht

Ist der Gehängte im Tarot eine positive oder negative Karte?

Zunächst löst die Tarotkarte XII unangenehme Assoziationen hervor, doch der Gehängte leidet nicht oder hat den Tod vor Augen. Seine Kleidung in leuchtendem Blau und Rot unterstreicht die Lebendigkeit. Das Bedrohliche verschwindet gänzlich, wenn im Tarot der Gehängte in umgekehrter Lage diesen positiven Eindruck verstärkt. Die negativen Aspekte der Karte verdeutlichen Willenlosigkeit, Ohnmacht, Aufgeben oder verhärtete Fronten. Als Tageskarte signalisiert der Gehängte, dass Sie Glück erlangen, wenn Sie Ihre momentane Lebenssituation annehmen.

XIII Der Tod

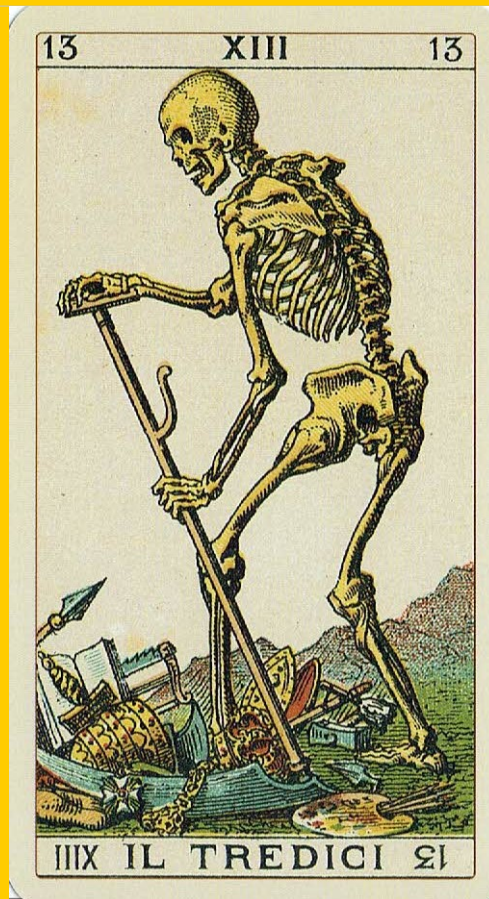

Zum Seitenanfang

Der Tod im Tarot ist beim Kartenlegen gefürchtet. Die XIII. Tarotkarte zeigt den Sensenmann, der seine Früchte ernten will. Die Botschaft des schwarzen Reiters: Die Endgültigkeit anerkennen und Veränderung zulassen.

Die Tarotkarten Bedeutung illustriert den Tod mit positiv und negativ aggressiven Impulsen. Erscheint im Tarot der Tod, ist das ein Hinweis, sich von Leblosem zu trennen und Platz für Neues zu schaffen. Unvermeidlich ist die Traurigkeit über einen schmerzlichen Verlust. Offenheit und Klarheit entstehen, wenn Sie Ihr Leben entrümpeln.

Die Charakteristik der Tarotkarte „Der Tod“ ist:

- **Loslassen, Endpunkt einer Entwicklungsphase**
- **Ablegen überholter Wertvorstellungen und Gewohnheiten**
- **Angst vor dem Neubeginn**
- **Unumkehrbarkeit von Wandel**

Der Tod im Tarot – die allgemeine Definition

Grundsätzlich ist der Tod im Tarot ein Repräsentant für schmerzlichen Verlust. Altes muss vergehen, Neues kann erblühen. Das Kartenmotiv zeigt ein Skelett mit Rüstung, das auf einem Pferd reitet mit einer Standarte in seinen knöchigen Händen. Vor ihm auf dem Boden der geschlagene König. Im Hintergrund sind die weiß leuchtenden Sonnenstrahlen zu sehen – das Symbol für das aufgehende Bewusstsein. Die finstere Nacht muss dem helllichten Tag weichen. Taucht im Tarot der Tod auf, ist das ein Sinnbild für Endgültigkeit und die Unumkehrbarkeit einschneidender Veränderungen. Die Tarotkarten Bedeutung bezieht sich nicht auf die Vorhersage des Todes, sondern spiegelt das Ende einer Entwicklungsphase.

Positive und negative Aspekte der Tarotkarte Tod

Reitet der Tod im Tarot in Ihr Leben, beginnt die Zeit des großen Loslassens überkommener Strukturen. Als Tageskarte gezogen, erstreckt sich die Tarotkarten Bedeutung vom Verlust von Gegenständen bis hin zum Abschied in Beziehungen. Der Tod im Tarot und seine Schattenseiten verdeutlichen panische Angst vor dem Sterben, Aberglaube und den Unwillen zur Entwicklung. Erscheint im Tarot der Tod in umgekehrter Position, erschwert sich das Ablegen lähmender Verhaltensmuster.

XIV Die Mäßigkeit



[Zum Seitenanfang](#)

Die Tarotkarte die Mäßigkeit charakterisiert die Qualität des Maßhaltens und weist den Weg in die Mitte. Beim Tarotkarten Deuten ist sie ein Symbol für das Vereinen des Ying und Yang.

Das ewige Entweder-Oder stellt uns vor schwierige Entscheidungen. Die Lösung ist das richtige Maß aller Dinge. Die Mäßigkeit im Tarot zeigt, dass wir nur mit einem ausgeglichenen Verhältnis zwischen Intuition und Augenmaß zu innerer Balance gelangen. Harmonie stellt sich durch verbundene Elemente ein – ob Temperamente oder Auffassungen.

Schlüsselwörter im Tarot die Mäßigkeit sind:

- Gleichheit der Polaritäten
- Der richtige Mix
- Diplomatie, innere Stärke

- Schutzengel

Tarotkarte die Mäßigkeit - allgemeine Deutung

Die Mäßigkeit drückt im positiven Sinne Gelassenheit, tiefe Zufriedenheit und Gesundheit aus. Sind Gegensätze wie Geben und Nehmen im Einklang, ist alles im Fluss und es gibt keinen Anlass zur Sorge. Zu sehen ist ein weißhaariger Erzengel mit entspanntem Gesichtsausdruck am Ufer. Er hat einen Fuß im Wasser und einen auf dem Erdboden und strebt nach der richtigen Mischung des Lebenselixiers in den zwei Kelchen. Beim Tarotkarten Deuten verkörpert der Engel im weißen Gewand mit seinen weit ausgebreiteten Schwingen den geistigen Führer, der den Weg ins Licht weist. Erscheint im Tarot die Mäßigkeit, ist Maßhalten und Zentriertheit das Gebot.

Tarot die Mäßigkeit – ist die Karte positiv oder negativ?

Positiv assoziiert bringt die Mäßigkeit unserer Stärke hervor, um auch schwierige Zeiten zu meistern. Die negativen Aspekte der Karte XIV verdeutlichen ein Leben entgegen des Maßhaltens, mit Hektik, sinnloser Energievergeudung und Disharmonie. In umgedrehter Kartenlage weist sie auf Desorientierung und Ungerechtigkeiten hin. Taucht die Mäßigkeit im Tarot als Tageskarte auf, haben Sie nichts zu befürchten und erleben den Tag in Wohlklang.

XV Der Teufel



[Zum Seitenanfang](#)

Der Teufel im Tarot ist Repräsentant für die Schattenseiten. Seine Botschaft ist die Befreiung von Tabus und bizarren Gedanken. Die Tarotkarte fordert uns auf, die Ketten des Geistes zu

sprengen.

In der Bedeutung der Tarotkarten ist der Teufel kein Symbol für das Bösertige. Jeder Mensch strebt nach Moral, hat aber auch Begierden in sich und ist leicht verführbar. Erscheint im Tarot der Teufel, will die Karte darauf hinweisen, dass wir uns von festgefahrene Ansichten und überholten Glaubenssätzen befreien sollen.

Die Tarotkarte der Teufel – die allgemeine Bedeutung

Im Tarot ist der Teufel das Sinnbild für das Nicht-Bewusste, das durch Illusionen Gefühle der Unfreiheit hervorruft. Wir sind gefangen in Ängsten oder Abhängigkeiten. Die Karte Nummer XV zeigt Möglichkeiten, frei von Begierden und Verwirrung zu geistiger Freiheit zu finden.

Unser Unterbewusstsein will uns auf fremdbestimmte Lebenssituationen hinweisen. Der Teufel im Tarot konfrontiert den Fragesteller mit seinen geistigen Ketten, die spirituelles Wachstum blockieren.

Auf der Karte thront der Fürst der Finsternis auf einem Sockel. Zu seinen Füßen ein an Ketten gefesselter Paar, das mit Teufelsschwanz und kleinen Hörnern ebenfalls teuflische Züge darstellt. Der männliche Teufelsschwanz brennt an seinem Ende und versinnbildlicht das Feuerelement, der weibliche mit einer Weintraubenrebe am Schwanzende symbolisiert das Element Wasser. In der Bedeutung der Tarotkarten repräsentiert die brennende Fackel in der Teufelshand das verführende Feuer.

Die Tarotkarte der Teufel und ihre Aspekte sind:

- **Befreiung aus dem geistigen Gefängnis**
- **Unfreiheit durch Illusionen**
- **Erkennen der eigenen Verantwortung**
- **Verführung, Doppelzüngigkeit**
- **Emotionale Abhängigkeit**

Ist der Teufel im Tarot eine positive oder negative Karte?

Zeigt sich im Tarot der Teufel, haben wir die Chance, unser Leben eigenverantwortlich zu gestalten. Wir müssen nicht um das Materielle kämpfen. Die Schattenseite vom Teufel im Tarot spiegelt unser Ego wider, das zu stark mit dem Materiellen verhaftet ist und in eine belastende Abhängigkeit gerät. Die hindernden Aspekte beziehen sich auch auf Doppelzüngigkeit und Scheinheiligkeit. Der Teufel als Tageskarte warnt vor Versuchungen, gegen die wir uns zur Wehr setzen sollen. Liegt das Kartenbild umgekehrt, verdeutlicht sie die Kräfte zum Befreien von Tabus.

XVI Der Turm



Zum Seitenanfang

Die düsteren Farben vom Turm im Tarot untermalen das Schreckensszenario einer Katastrophe. In der Tarotkarten Bedeutung besitzt die Karte hohe energetische Kräfte. Sie symbolisiert Unechtes, Unbestimmtes und starre Gewohnheiten.

Der Turm im Tarot – die allgemeine Bedeutung

Der Turm im Tarot ist eine der 22 Trumpfkarten, die auch als große Arkana bezeichnet werden. In der Tarotkarten Bedeutung ist die Karte Nummer XVI gleichzusetzen mit plötzlicher Erkenntnis, dem Gefangensein in Gewohnheiten und Desillusionierung. Durch seine Position zwischen Stern und Teufel symbolisiert der Turm den Wandel von Hochmut in Demut. Ein gewaltiger Blitz aus einem schwarzen Nachthimmel trifft den Turm, zwei Gestalten stürzen aus den Fensterluken, aus denen das Feuer schlägt.

Die aus den Wolken zuckenden Blitze stellen in der Tarotkarten Bedeutung die objektive Wahrheit und den Zusammensturz von Illusionen dar.

Mitten im Schreckensszenario regnen göttliche Funken hernieder, die die stürzenden Gestalten auf ihrem Weg zur Befreiung begleiten. Sehen Sie im Tarot den Turm, will er Sie an festgefahrene dogmatische Ansichten erinnern. Vermeintlich sichere Pläne können scheitern, Verdrängtes bricht hervor. Alles was stagniert, gelangt irgendwann zum Umsturz.

Erscheint im Tarot der Turm, will er uns auf Veränderungen hinweisen, die sich blitzartig in unser Leben drängen.

Die Karte kann folgendes bedeuten:

- **Durchbruch**
- **Befreiung**
- **Zerstörung**

- Erschütterung

Unerwartete Ereignisse bringen unser Selbstvertrauen ins Wanken, Illusionen brechen zusammen. Der Turm im Tarot zeigt, dass Neues erst entsteht, wenn wir uns von Altem befreien.

Ist der Turm eine positive oder negative Tarotkarte?

Vertrauen Sie Ihrer inneren Führung, erkennen Sie das Unechte und lassen Sie es los. Der Turm im Tarot bezeichnet im Positiven die Befreiung von Abhängigkeit, Schuldgefühlen oder Ängsten. Negativ betrachtet, symbolisiert die Karte das Anhaften an veralteten Strukturen. Überholte Anschauungen können Gefühle der Verzweiflung und Sinnlosigkeit auslösen. Wenn das Alte nicht mehr existent ist, fürchtet unser Ego Katastrophen oder Verluste.

Erscheint im Tarot der Turm umgekehrt, kann er auf eine unheilvolle Heimsuchung oder eine Sackgasse ohne Ausweg hinweisen. Der Turm aus der großen Arkana repräsentiert Überraschendes und warnt vor übereilten Entscheidungen in der Tarotkarten Bedeutung.

XVII Der Stern

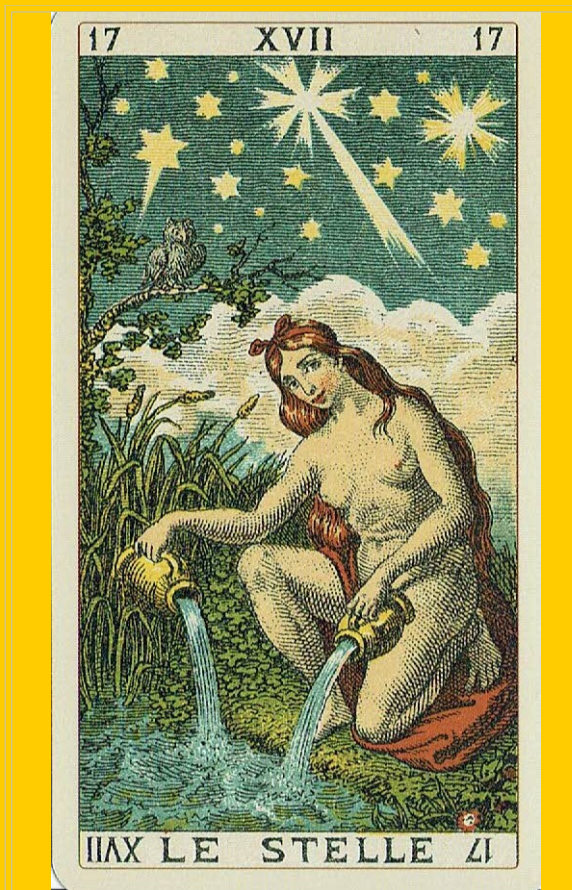

[Zum Seitenanfang](#)

Die große Arkana zeigt den Stern im Tarot mit der Nummer 17. Er steht für geistige Klarheit, Heiterkeit, Hoffnung. In der Tarotkarten Bedeutung schafft er die Verbindung zu inneren Kräften.

Die Tarotkarte der Stern symbolisiert, dass wir aus unserer Kraftquelle neue Energien

schöpfen können. Oft als Jungbrunnen betitelt, spendet die Karte Zufriedenheit, Frohsinn und Zuversicht. Der Stern bringt Sie in Kontakt mit Ihren Wünschen und Träumen. Die Glückskarte verspricht gutes Gelingen und Erfolge bei unseren Vorhaben.

Der Stern im Tarot in der allgemeinen Bedeutung

Im Tarot ist der Stern eine Einladung, die Gefühle frei und unbekümmert sprudeln zu lassen. Er sensibilisiert den Schöpfungsgeist und inspiriert als starker Quell unsere Seelenkräfte. Die Tarotkarte der Stern ist der Jungbrunnen in der großen Arkana.

Er versinnbildlicht positive Wendungen und stärkt die geistige Gesundheit. Seelische Narben erfahren Heilung durch belebende Energien und das Auflösen von Ängsten.

In ihrer unschuldigen Nacktheit ist eine junge Frau zu sehen, die Wasser aus zwei gefüllten Krügen auf das Land und in das Gewässer gießt. Dies ist zu verstehen als repräsentierender Aspekt für die Dualität. Der Stern über ihrem Kopf symbolisiert in der Tarotkarten Bedeutung jugendliche Frische, Intuition und Inspiration. Weil die Frau in ihrer Achtsamkeit keines der Element Wasser und Erde bevorzugt, fließen die Energien harmonisch.

Weitere Aspekte vom Stern im Tarot sind:

- **Kreativität, Weitsicht, Glücksempfinden**
- **Schöpfungsgeist, Entspannung, Heilung**
- **Geistige Gesundheit**
- **Seelisches Erwachen**
- **Unzuverlässigkeit, Hektik, Zweifel**

Hat der Stern im Tarot auch negative Aspekte?

Kartenleger bezeichnen im Tarot den Stern auch als Glücks- oder Schutzkarte für Seelenfreundschaften und ein harmonisches Miteinander. Die Schattenseite der 17. Karte aus der großen Arkana äußert sich in Unzuverlässigkeit, Hektik und Zweifel. Der Stern weist den Fragenden darauf hin, wichtige Entscheidungen nicht aufzuschieben oder sie dem Zufall zu überlassen. Ziehen Sie im Tarot den Stern als Tageskarte, bedeutet er Harmonie, Versöhnung, Freude und Offenheit. Sie können aufatmen, denn es wartet ein Tag, an dem sich Körper, Seele und Geist wunderbar entspannen können. Die umgekehrte Kartenlage verdeutlicht eine Chance, die Sie nicht wahrnehmen.

XVIII Der Mond

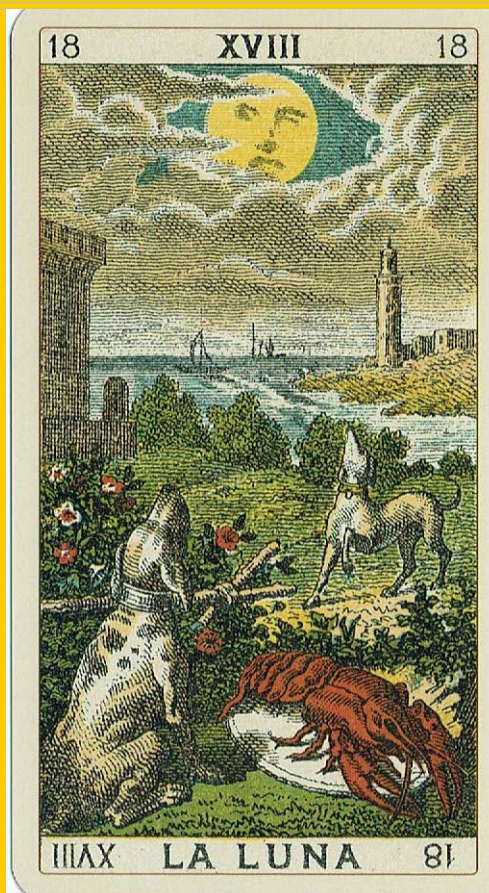

Zum Seitenanfang

Erscheint der Mond im Tarot, geht es um unbewusste Empfindungen und das Träumerische. Die Tarotkarte Mond bringt Gefühle aus dem Unterbewusstsein hervor und ist Ausdruck für die Aspekte der Selbstwahrnehmung.

Beim Tarotkarten Deuten erlöst der Mond von Verdrängtem und versinnbildlicht das Tiefgründige. Die Karte 18 steht für Sehnsüchte, Träume und Täuschungen. In Gefühlsdingen reagiert kein Mensch vernünftig und logisch. Genau das spiegelt die Tarotkarte der Mond wider. Das innere Auge sieht Dinge, die nicht in unser Bewusstsein dringen.

Tarotkarte der Mond – die allgemeine Bedeutung

Der Mond im Tarot macht das Unbewusste realer und bringt tief verborgene Empfindungen hervor. Unsere innere Selbstwahrnehmung ist besonders intensiv, die Intuition ist jetzt unsere Stärke.

Beim Tarotkarten Deuten versinnbildlicht die Karte 18 unsere Ängste, denen wir uns mutig stellen müssen, um sie erfolgreich zu bewältigen. Wir können unser Selbstbild und unsere Ziele fest verankern. Der Mond ist auch ein Symbol für den Übergang von der Wach- zur Schlafphase.

Die Karte zeigt einen von Strahlen umgebenen, sonnengelben Mond am tiefblauen Nachthimmel. Das Antlitz im Mond ist als Sichel dargestellt und erhebt sich zwischen steinernen Türmen. Unter der Wasseroberfläche lauert ein Krebs, der die Gefahr verdeutlicht. Wir müssen achtgeben, in welche Richtung wir gehen. Zwei Schakale repräsentieren die gezähmten und ungezähmten Triebe. Die Symbolik des ernsthaften Gesichts auf der Tarotkarte Mond ist ein Hinweis, auch bei ungeklärten Dingen gelassen zu bleiben.

Lichtaspekte und Schattenseiten der Intuitionskarte sind:

- Sehnsüchte, Unterbewusstsein
- Innere Stimme, Klärung, Tiefgründigkeit
- Vergessen, Gratwanderung
- Täuschung, Gefahr, Verlassensangst

Ist der Mond eine positive oder negative Karte?

Zeigt sich im Tarot der Mond, erhalten Sie tiefere Einsichten in das Seelenleben und mehr Verständnis für sich selbst. Die Schattenseite der Medaille beschreibt das Risiko, seinen Illusionen zu erliegen und sich in diffuser Angst zu verlieren. Der Mond im Tarot weist Sie darauf hin, Träume zuzulassen und sich nicht gegen das Unterbewusste zu wehren. In umgekehrter Position warnt der Mond im Tarot vor Irrwegen und Trugbildern. Für die Tarotkarte der Mond erstreckt sich die Bedeutung von Angst auslösenden Situationen über neue Entdeckungen bis zu Eifersucht.

XIX Die Sonne



Zum Seitenanfang

Die große Arkana präsentiert eine wunderbar sympathische Karte: Erstrahlt die Sonne im Tarot, offenbart sich die Macht des Lichts. Die Tarotkarte an Position XIX symbolisiert Enthusiasmus, Kraft und Lebensfreude.

Die Sonne im Tarot beschert eine beglückende Veränderung durch Klarheit und ein neues

Bewusstsein. Sie verkörpert Kreativität, Urvertrauen und positives Denken. Die Karte des Lichts ist das Symbol für Verständnis und Bewusstheit, während der Mond die Emotionen und das Unbewusste repräsentiert. Als erfreuliche Tarotkarte mobilisiert sie in unserem Inneren frische Energien.

Tarotkarte die Sonne – die allgemeine Bedeutung

Jeder Kartenleger sieht im Tarot die Sonne gerne. In der großen Arkana tritt das Tagesgestirn als Spiegel der Lebendigkeit, der Wärme und des Frohsinns auf.

Alles ist möglich, denn die Kraft des Lichts pulsiert durch unser Innerstes. Die Tarotkarte die Sonne signalisiert einen im Positiven veränderten Lebensumstand, den ein neues Bewusstsein hervorbringt. Sie strahlt als großer Stern an einem wolkenlosen Firmament.

Aus einer Steinmauer im Hintergrund wachsen herrliche Sonnenblumen, die das Element Erde im Zustand der Erstarrung versinnbildlichen. In der Vergangenheit hat sich etwas realisiert, Blockaden sind bewältigt. Das fröhlich winkende Kind auf dem weißen Ross mit einem roten Umhang ist auch Symbol für die kindliche Weltsicht. Doch eine gesunde Portion Naivität schadet uns nicht. Erscheint die Sonne im Tarot, ermutigt sie uns, den Erkenntnisgewinn zu nutzen, Erfolge zu genießen und das Glück anzunehmen.

Eigenschaften der Glückskarte sind:

- **Erfolg, Wahrheit, Heilung**
- **Lebendigkeit, Regeneration, Selbstvertrauen**
- **Wärme, freie Entfaltung, Lebensbejahung**
- **Unbegründetes Misstrauen, Naivität**
- **Verdrängen von Wahrheiten**

Tarot die Sonne – hat die Glückskarte auch Schattenseiten?

Grundsätzlich ist die XIX eine Glückskarte, die durch ihre wärmende Kraft neue Stärke ins uns wachruft. Im Negativen kann die Karte der Klarheit auf zerstörerische Leidenschaft, Fanatismus, Rückschritt und verdrängte Gewissheiten hindeuten. Wird die Tarotkarte die Sonne in der großen Arkana in umgekehrter Position angezeigt, mahnt sie vor einer Unterbrechung in einer Beziehung. Sie kann aber auch vor ungünstigen Momenten zur Umsetzung von Plänen warnen. Ziehen Sie im Tarot die Sonne als Tageskarte, erwarten Sie schöne Stunden voller Freude in allen Lebensbereichen.

XX Das Gericht



[Zum Seitenanfang](#)

Erscheint im Tarot das Gericht, ist nicht der Jüngste Tag gemeint. Vielmehr versinnbildlicht die Trumpfkarte einen Weckruf in das aktive Leben. Voller Klarheit können Sie in eine neue Lebensphase starten.

Transformation, Intuition und Erweckung sind die Themen der Tarotkarte das Gericht. Häufig brauchen wir einen Anstoß, um aus unseren Träumereien aufzutauchen. Was bisher war, hat keine Gültigkeit mehr oder erscheint in anderer Form. Ziehen Sie im Tarot das Gericht, erwachen aus dem Bewusstsein ungeahnte Fähigkeiten.

Die Quintessenzen der Tarotkarte „Das Gericht“ sind:

- **Innere Stimme erwecken**
- **Heilung, Befreiung**
- **Selbsttäuschung**
- **Nichtakzeptanz von Veränderung**

Das Gericht im Tarot – die allgemeine Bedeutung

Das Gericht im Tarot verheißt Licht am Ende des Tunnels. Auf dem Kartenmotiv bläst ein Erzengel in eine Posaune. Die Verstorbenen entsteigen ihren Gräbern, die Ertrunkenen erheben sich aus dem Meer und schauen in den Himmel. Die Haut ist noch erblasst vom Todesschlaf, doch schon bald erstrahlt sie rosig vom Licht der Sonne. Beim Tarotkarten Deuten geht es nicht um Sterben und Tod, sondern um Erneuerung, Erlösung und Befreiung. Ziehen Sie im Tarot das Gericht, symbolisiert die Karte auf dem 20. Trumpf die Erweckung des schlafenden Bewusstseins. Dieses wird mit dem kraftvollen Posaunenschall auf den Boden der Realität zurückholt.

Ist die Tarotkarte das Gericht positiv oder negativ?

Das Gericht kündigt vom Ende einer Leidenszeit und befreit von Illusionen. Im negativen Aspekt weist das Gericht im Tarot darauf hin, dass wir den Weckruf der Posaune zwar hören, aber dessen Bedeutung nicht erfassen. Wir verschließen uns neuen Einsichten und schmettern Veränderungen ab. Als Tageskarte verkörpert das Gericht einen wichtigen Wendepunkt. Heute können Sie eine Lebenssituation aktiv gestalten, ob eine kräftezehrende Beziehung oder einen frustrierenden Job. In umgekehrter Kartenlage verdeutlicht das Gericht Folgen von Fehlentscheidungen.

XXI Die Welt



[Zum Seitenanfang](#)

Ziehen Sie im Tarot die Welt, erkennen Sie die Einheit der Polaritäten und des Selbst. Die Tarotkarte 21 der großen Arkana symbolisiert die Freiheit des Geistes und die Reife des Bewusstseins.

In der Tarotkarte Bedeutung ist die Welt ein Sinnbild für Freude, Harmonie und Erfüllung. Sie steht für die Vollendung einer Lebensphase und geht mit einer neuen Offenheit einher. Die Welt im Tarot ist Ausdruck für das Ende einer Reise, die Höhen und Tiefen kennt und aus dem Erlebten lernt.

Hauptaspekte der Tarotkarte die Welt sind:

- Eins-Sein mit Natur und Mensch

- **Selbsterkenntnis, geistige Reife, Vollendung**
- **Auch: Reisen, Fortschritt, sicherer Erfolg**

Allgemeine Tarotkarten Bedeutung die Welt

Die Welt im Tarot repräsentiert Entfaltung, Erfüllung und Einheit. Im Zentrum der Tarotkarte ist eine nackte Frau mit einem sanft um den Körper wehenden Tuch in der spirituellen Farbe Violett abgebildet. Sie tanzt in harmonischer Bewegung mit den Stäben der Polaritäten. Als Welttänzerin erzeugt sie das Gleichgewicht in ihrem Kosmos. Erscheint im Tarot die Welt, zeigt die Karte, dass Ihre Gedanken und Gefühle am Schöpfungsprozess teilhaben. Der Blätterkranz symbolisiert den Erdkreis, der Grenzen aufzeigt und gleichzeitig die Möglichkeit zur Bewusstseinsweiterung lässt. Kuh, Löwe, Adler und Engel sind Ausdruck für die Symbole des Evangeliums und verleihen der Welttänzerin etwas Göttliches.

Die Welt im Tarot – hat die Tarotkarte auch negative Aspekte?

In der Tarotkarten Bedeutung besagt die Welt, dass die Fähigkeiten in allen Lebensbereichen unter einem guten Stern stehen. Negativ ausgelegt deutet die Welt im Tarot auf schwer überwindbare Hindernisse, Weltflucht und irrationale Denkweisen hin. In umgekehrter Kartenlage versinnbildlicht die 21. Tarotkarte Stagnation und Trägheit. Ziehen Sie im Tarot die Welt als Tageskarte, rät sie, Ihre persönliche Sichtweise auszudehnen. Sie fordert Sie auf, offen gegenüber Neuem zu sein und die Weltanschauung anderer zu respektieren.

KLEINE ARKANA

Kelche

As der Kelche

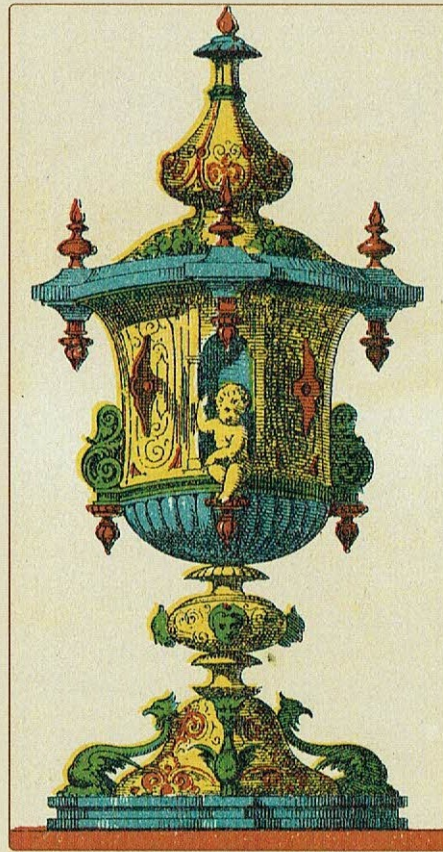

[Zum Seitenanfang](#)

Glück, Liebe, Erfüllung verheißt das As der Kelche. Das Schicksal überreicht einen Gral voller spiritueller Weisheit. Erscheint im Tarot das As der Kelche, öffnet sich der Kanal für die Liebe.

Bei dieser Tarotkarte geht es um das klare Licht und die innere Gotteskraft. Als Abbild der Seele steht das As der Kelche für Freiheit, Reinheit und Einheit. Wenn Sie Ihre persönlichen Grenzen überwinden, öffnet sich das Tor zu Ihrer wahren Natur. Beim Tarotkarten Deuten schafft die Symbolik einen Zugang in die Seelentiefen.

Die Schlüsselbegriffe vom As der Kelche sind:

- **Wachstum, emotionale Erfüllung**
- **Glück, Liebe, Empfänglichkeit**
- **Warnung vor Unterdrückung von Gefühlen**
- **Kontrollierendes Ego**

Allgemeine Bedeutung im Tarot vom As der Kelche

Das As der Kelche im Tarot ist die erste Karte der kleinen Arkana und der Gefühlswelt zugeordnet. Auf einer Hand, umgeben von Wolken, thront der Kelch, aus dem die Urkräfte des Wassers fließen. Eine weiße Taube als Symbolträger für den Frieden und den Geist Gottes übergibt dem Gral eine Oblate mit einem Rosenkreuz. Diese bedeutende Hostie versinnbildlicht im Kartenbild As der Kelche die mit der Schöpferkraft verbundene Lebensenergie. Erblühte Seerosen spiegeln schöne Emotionen wie Harmonie, Liebe und Freude. Das Element Wasser steht für das Weibliche und stärkt das Band zu dieser gewaltigen Kraft.

Ist das As der Kelche im Tarot eine positive oder negative Karte?

Das Potenzial der Emotionen und des Seelenlebens bringt das As der Kelche im Tarot zum Ausdruck. Es schenkt Herzlichkeit, Fantasie und Fülle. Offenbaren sich die Schattenseiten, mahnt das As der Kelche vor Selbstzweifeln, Schuldzuweisungen und Gefühlsunterdrückung. Umgekehrt macht die Tarotkarte auf falsche Herzlichkeit und Instabilität aufmerksam. Die Tageskarte As der Kelche im Tarot verkörpert Empfänglichkeit und birgt die Chance, am heutigen Tag eine Angelegenheit voranzutreiben.

Koenig der Kelche



[Zum Seitenanfang](#)

Die Tarotkarte König der Kelche symbolisiert emotionale Loyalität und Feinfühligkeit. Diese Eigenschaften bringen uns die Achtung unserer Mitmenschen ein. Stärke, Toleranz und Gerechtigkeitssinn sind die Attribute, die den Kelchkönig auszeichnen.

Der König der Kelche ist ein aufmerksamer Zuhörer und großzügiger Freund. Sein Credo ist die Kontrolle aufgepeitschter Gefühle. Als Personenkarte stellt der Kelchkönig den Fragesteller oder den Partner einer weiblichen Fragenden dar. In der Tarotkarten Bedeutung steht der König der Kelche für selbstsichere Interaktionen im Umgang mit Emotionen.

Tarot König der Kelche – die allgemeine Bedeutung

Persönliche Reife, Hilfsbereitschaft und Wahrheit spiegelt der König der Kelche im Tarot. Die große Arkana im mittleren Kreis verbindet den Kelchkönig als mitfühlenden Mann mit

Herzentscheidungen und Weisheit. In der Tarotkarten Bedeutung zeigt uns der Ritter der Kelche, wie wir das Meer unsere Gefühle beherrschen und klare Ziele stecken. Das Tarotbild zeigt den auf einem Steinthron sitzenden Kelchkönig vom Ozean der Emotionen umgeben. Den Kelch der Gefühle trägt er in seiner rechten Hand, in der Linken das Zepter der Willensstärke. Der Fischanhänger an seiner Gliederkette nimmt Bezug auf die geistigen Mysterien und die Urkräfte des Wassers. Wie eine Welle aus Stein mutet die Rückenlehne des Throns an. Der König der Kelche trägt ein blaues Gewand und darüber einen goldgelben Umhang, der die Farbe der Unbeirrbarkeit repräsentiert. Die schuppenartigen Schuhe weisen auf die Verbundenheit mit den Instinkten der Welt hin.

Die Entsprechungen im Tarot sind:

- **Aktiver Ausdruck der universellen Liebe**
- **Ganzheitliche Wahrnehmung**
- **Behüter der Emotionen**
- **Von Herzen kommende Handlungen**
- **Gefühlsschwankungen, Gönnerum**

Ist der König der Kelche eine positive oder negative Tarotkarte?

In einem positiven Bezug repräsentiert die Tarotkarte König der Kelche die Sprache der Emotionen. Unsere Intuition weist uns den Weg zu freudvollen Erfahrungen. Der negative Aspekt äußert sich in Zwängen, die eine ganzheitliche Entwicklung blockieren. Erscheint im Tarot der König der Kelche in umgekehrter Kartenlage, symbolisiert er Fallstricke durch zu viel Gönnerum. Als Tageskarte verheißt der Kelchkönig Momente voller Emotionen. Achten Sie auf Ihre ersten Gedanken und Ihre innere Stimme.

Koenigin der Kelche



[Zum Seitenanfang](#)

Die Königin der Kelche ist in der Tarotkarten Bedeutung die Heilerin und Hellsehende. Die Hofkarte bringt das Reine, Liebenswerte, Gute. Keine der anderen Königinnen ist so inspirierend und voller Gefühl.

Erblicken Sie im Tarot die Königin der Kelche, steht sie für das Träumerische und die Macht der Gefühle. Sie entdecken eine Fülle von Möglichkeiten durch die magischen Kräfte der Kelchkönigin. In der Tarotkarten Bedeutung signalisiert die Karte, dass Sie Ihre verborgenen Potenziale erkennen und sich Ihrer Emotionen bewusst werden.

Im Tarot die Königin der Kelche – die allgemein Bedeutung

Die Königin der Kelche im Tarot spornt uns zur Innenschau an, um die Liebe und das Göttliche in uns zu erkennen. Das Leben ist voller Schönheit und Reichtum, wenn wir Liebe weitergeben und empfangen. Wie die Kelche im Tarot repräsentiert die Königin die Gefühlswelten und spiegelt unsere Intuition wider. Die Hofkarte fordert Sie zu Empathie gegenüber Ihrer Umwelt auf, damit die emotionalen Energien Sie mit innerer Fülle beschenken. Die Königin der Kelche sitzt unter wolkenlosem Himmel auf einem reich verzierten Muschel-Thron, in ihren Händen einen prachtvollen Kelch. Dieser aufwendig gestaltete Kelch der Königin birgt Geheimnisvolles, das mit dem Seelischen und Emotionalen verbunden ist. Er ist das Sinnbild für die biblische Bundeslade, die das Allerheiligste bewahrt. Die Einheit der Polaritäten verdeutlicht das Gewand mit weißer und blauer Lichtfarbe. Die Königin der Kelche im Tarot führt die Elemente Erde und Wasser in Harmonie zusammen.

Die Lichtaspekte und Schattenseiten der Königin der Kelche im Tarot sind:

Schönheit, Reinheit, schöpferische Kräfte

**Herzensliebe, Mitgefühl, Fantasie
Stärkung der eigenen Göttlichkeit
Erdrückende Fürsorge, Blauäugigkeit
Charmante Lügen**

Ist die Königin der Kelche im Tarot positiv oder negativ?

Die Natur der Kelchkönigin ist mitfühlend, wärmend und sanft. Da die Kelche im Tarot das Element Wasser repräsentieren, steht die Hofkarte für Fülle und emotionale Integrität. Der negative Aspekt offenbart Wunschdenken, übermäßigen Stolz oder manipulatives Umsorgen. Die umgekehrte Tarotkarte Königin der Kelche zeigt Teilnahmslosigkeit oder Nachlässigkeit. Sie ist eine Aufforderung, die Dinge eingehend zu betrachten und über Verbesserungen nachzusinnen.

Ritter der Kelche



[Zum Seitenanfang](#)

Die Tarotkarte der Ritter der Kelche symbolisiert Stimmungen und zwischenmenschliche Beziehungen. Sie ist das Sinnbild für Harmonie, Herzlichkeit und Großzügigkeit. Die Kelche im Tarot haben ihre Zuordnung im Element Wasser.

In der Tarotkarten Bedeutung ist der Ritter der Kelche Ausdruck für eine verträumte Stimmung und die Sehnsucht nach einer harmonischen Atmosphäre. Die Kelche versinnbildlichen Frieden, aber auch Unehrllichkeit. Der Ritter spiegelt eine bestimmte Emotion wider oder stellt eine Person dar. Im Tarot repräsentiert der Kelchritter gegenseitige Wertschätzung, geprägt von Einfühlungsvermögen und Verständnis.

Ritter der Kelche – die allgemeine Tarotkarten Bedeutung

Ritterkarten sind die Quelle fantasievoller Ideen und bringen Harmonie mit sich. Diese Stimmungslage zeigt sich in der gelassenen Heiterkeit des Fragenden, neue Bekanntschaften einzugehen. Der Ritter der Kelche im Tarot stellt auch Personen dar, die Wesenszüge wie Kreativität und Sensibilität aufweisen. In der Tarotkarten Bedeutung symbolisiert der Kelchritter den Urgrund der Seele und offenbart Wahrheiten hinter dem Schleier der Illusion.

Unter strahlendem Himmel reitet der Ritter der Kelche mit glänzender Rüstung auf einem weißen Ross durch die Wüstenlandschaft. Wie ein kostbares Juwel trägt er einen Kelch in seiner Hand, vor ihm der Seelenfluss. Fische als Zier auf der Ritterrüstung demonstrieren seine Zugehörigkeit zum Element Wasser. Flügel an den Eisenschuhen und am Helm sind eine Erinnerung an den griechischen Götterboten Hermes. Der Ritter der Kelche im Tarot übermittelt auf der Seelenebene Botschaften der Liebe und Gefühle.

Der Ritter der Kelche im Tarot steht für:

Eingebungen
Selbstfindung
Erkenntnis

Ist der Kelchritter eine positive oder negative Tarotkarte?

Weil der Ritter den Fluss noch überwinden muss, weist er den Fragesteller auf seine Empfindungen hin, die ihn zu Handlungen motivieren. Im Tarot ist der Kelchritter eine positive Karte, die zu mehr Klarheit führt, um gute Entscheidungen zu treffen.

Ein umgekehrter Kelchritter kann die Bedeutung in konkretere Richtungen lenken oder die Schattenseiten wie Unehrlichkeit und Heuchelei symbolisieren. Eine Ritter der Kelche Tageskarte verrät Ihnen, was Ihrer Partnerschaft heute gut tut oder ob Sie das verlockende Jobangebot annehmen sollten.

Bube der Kelche

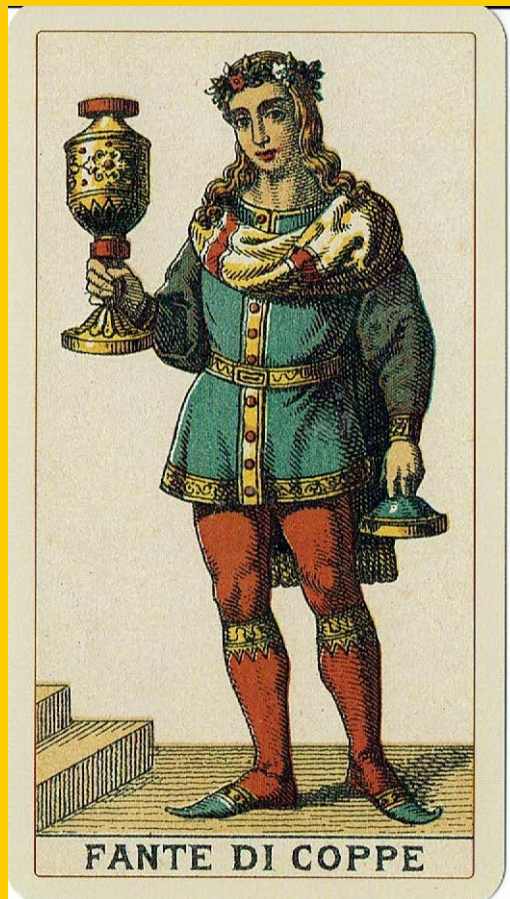

Zum Seitenanfang

Begegnet Ihnen der Bube der Kelche im Tarot, tauchen Sie in das faszinierende Spiel des Lebens ein. Der Kelchbube macht auf interessante Gelegenheiten aufmerksam und führt Sie in neue Gefühlswelten.

Die Tarotkarte Bube der Kelche ist das Sinnbild für Sensibilität, Reflexion und Idealismus. Der Page schenkt erfrischende Emotionen und große Chancen, die wir im richtigen Moment für uns nutzen sollten. Erscheint im Tarot der Bube der Kelche, hat er gute Nachrichten und lädt ein, eine neue Situation voller Enthusiasmus anzunehmen.

Die wichtigsten Aspekte dieser Karte sind:

Sanftmut, Offenheit, Fantasie
Neugier, spannende Möglichkeiten
Täuschung, Verführung
Falsche Lippenbekenntnisse

Tarot Bube der Kelche – die allgemeine Definition

Der Bube der Kelche nimmt Bezug auf das im Unterbewusstsein schlummernde Meer der Emotionen, die es zu erforschen gilt. Das Motiv stellt einen smarten jungen Mann dar, der voller Neugier den Kelch in seiner Hand mustert, aus dem ein ihm zugewandter Fisch herauslugt. Der Lebensraum der Fische ist das Wasser mit seinen unergründlichen Tiefen. Aus unserem Gefühlsmeer erwachsen Emotionen, die uns oft urplötzlich einen anderen Weg weisen. Auf der Tarotkarte ist die See aufgewühlt und der Himmel erscheint trübe. Der Bube der Kelche im Tarot verdeutlicht hier Selbstzweifel, Unruhe und Unsicherheit. Der Fisch ist auch Symbolträger für inneren Reichtum, dem wir uns für die wahren Ziele öffnen müssen.

Hat der Bube der Kelche eine positive oder negative Bedeutung?

Überwiegend ist der Bube der Kelche im Tarot positiv. Er weist auf interessante Gelegenheiten hin und ermutigt, unbekannte Emotionen angstfrei zu akzeptieren. Als Warnung verdeutlicht der Kelchbube falsche Komplimente und gekünstelte Gefühle. Die umgekehrte Kartenposition signalisiert Heuchelei und Oberflächlichkeit. Ist der Bube der Kelche Ihre Tageskarte, ist heute der perfekte Zeitpunkt, um sich frischen Ideen zu öffnen.

10 der Kelche



Zum Seitenanfang

Die Zehn der Kelche gehört zu den Tarotkarten, bei denen man nicht lange rätseln muss – ihre Deutung verspricht Hoffnung auf bessere Zeiten, Fröhlichkeit und Geborgenheit. Wenn im Tarot die 10 Kelche aufgedeckt werden, braucht man nicht zusammenzucken. Ganz im Gegenteil, man kann entspannen und sich freuen. Ein blauer Himmel, ein Regenbogen, fröhliche Menschen – alles auf der Karte verspricht positive Aussichten. Dabei bezieht sich die Tarotkarte Zehn der Kelche weniger auf die allgemeine Stimmung, als vielmehr auf das Umfeld.

Wenn Freude und Dankbarkeit zusammenkommen, verspricht das höchste Glücksgefühl. So ist es die Hoffnung, dass sich alles zum Guten wendet, Harmonie oder das Erreichen eines Zieles, das die Freude der Zehn der Kelche ausmacht.

Die Hauptthemen der Tarotkarte „Zehn der Kelche“ sind:

Dankbarkeit

Fröhlichkeit, Glücklichessein, Harmonie

Ankommen, ein Ziel erreichen

Freundschaft, Familie, Geselligkeit

Allgemeine Tarotkarten-Bedeutung – Zehn der Kelche im Tarot

Will man die Tarotkarten deuten, ist es wichtig, die Symbolik auf den einzelnen Karten zu verstehen. Die Tarotkarte Zehn der Kelche zeigt eine Familie – einen Mann, eine Frau und zwei Kinder – die nicht nur eine positive Ausstrahlung haben, sondern tatsächlich fröhlich zu sein scheinen. Während die Kinder ihre Freude durch ein Tänzchen zum Ausdruck bringen, breiten die Erwachsenen jeweils einen Arm zum Himmel aus. Sie weisen zu einem Regenbogen, auf dem sich die 10 Kelche aufgereiht haben.

Der Regenbogen symbolisiert Harmonie, alles ist ausgewogen. Sonne und Regen gehen eine Symbiose ein und das Ergebnis ist ein wunderschöner farbiger Regenbogen. Er ist außerdem die Verbindung zwischen Himmel und Erde, zwischen göttlicher und irdischer Welt. Ein strahlend blauer Himmel und der Regenbogen zeigen, dass das Unwetter vorbei ist. Schwere Zeiten sind überwunden, man kann aufatmen und fröhlich sein.

Ist im Tarot die Zehn der Kelche eine positive oder negative Karte?

Die Zehn der Kelche und ihre Bedeutung ist durchweg positiv. Die Tarotkarte verspricht Freude darüber, schwierige Situationen gemeistert oder ein Ziel erreicht zu haben, und Hoffnung darauf, dass es noch besser werden kann. Streitigkeiten werden ad acta gelegt, man söhnt sich aus. Man kann zur Ruhe kommen und sich fallen lassen.

Die Tarotkarte Zehn der Kelche zu deuten ist also gar nicht so schwer. Abhängig vom gewählten Legesystem muss die Zehn der Kelche in den richtigen Kontext gestellt werden. Das kann auch bedeuten, dass die Tarotkarte rät, Unmut beizulegen und Frieden zu schließen, wo aktuell noch Zwist herrscht. Als Tageskarte weisen die 10 Kelche auf einen wunderschönen Tag hin, der von Wohlgefühl und Hoffnung geprägt ist.

9 der Kelche



[Zum Seitenanfang](#)

Die Neun der Kelche ist eine Karte, die auf gute Zeiten und Reichtum hindeutet. Doch es ist nicht materieller Reichtum, den die Karte thematisiert – es geht um Gefühle und Lebensfreude.

Die Neun der Kelche verspricht eine lebensfrohe Zeit, voller Glücksgefühle und Optimismus. Ganz allgemein symbolisieren die Kelche im Tarot Emotionen und die Gefühlswelt. Die Neun der Kelche ist im Tarot quasi eine Einladung, dem Lebensgenuss zu frönen, zu genießen, was man sich hart erarbeitet hat, und sich in Sicherheit zu wiegen, dass die Zukunft schön wird. Doch die Karte zeigt auch die Bereitschaft, diesen Überfluss mit anderen Menschen zu teilen, wodurch die Neun der Kelche im Tarot letzten Endes innere Zufriedenheit verheißt.

Die Hauptthemen der Tarotkarte „Neun der Kelche“ sind:

**geistiger, spiritueller und emotionaler Reichtum
Wissen und Lebensfreude genießen und teilen
Gastfreundlichkeit, Geselligkeit
innere Sicherheit**

Allgemeine Tarotkarten-Bedeutung – Neun der Kelche im Tarot

Eine ausgeprägte Symbolik ist oft der Schlüssel zur Erkenntnis, wenn man die Tarotkarten deuten will. Auf der Tarotkarte Neun der Kelche ist ein Mann zu sehen, der mit verschränkten Armen auf einer Bank sitzt und zufrieden dreinschaut. Hinter ihm sind im Halbkreis auf einem Tisch mit blauem Tischtuch die 9 Kelche aufgereiht.

Im ersten Moment könnte man denken, der Mann präsentiert seinen Reichtum, doch die Neun

der Kelche hat eine ganz andere Bedeutung: Der Mann wartet auf seine Gäste, um mit ihnen zu feiern und fröhlich zu sein, um seine Freude mit ihnen zu teilen. Neun ist auch die Zahl der Vollkommenheit. Farblich sticht die rote Mütze des Mannes heraus – Rot symbolisiert Liebe und Glück und hat eine dynamische, lebensbejahende Ausstrahlung.

8 der Kelche



[Zum Seitenanfang](#)

Im Tarot stehen die 8 Kelche für Trennung und Abschied. Doch die Karte verheißt auch neue Ufer und eine glücklichere Zukunft.

Eine bergige Flusslandschaft und ein Wanderer, der seinem bisherigen Leben – seinen 8 Kelchen – schweren Herzens den Rücken kehrt und sich auf den Weg in seine unbekannte Zukunft macht. Das Bild hat etwas Melancholisches an sich und verleitet zum Nachdenken. Die Karte Acht der Kelche verheißt Abschied und Zuversicht zugleich: die Trennung von der Vergangenheit und das Willkommenheißen der Zukunft.

Die Hauptthemen der Tarotkarte „Acht der Kelche“ sind:

Zukunftssorgen und Ungewissheit
neue Herausforderungen
Trennung von Vertrautem
Abschied
Öffnen für Neues

Tarotkarten deuten – die Acht der Kelche und ihre Bedeutung

Nicht immer haben Tarotkarten eine Bedeutung, die einem sofort ins Auge sticht. Um die Tarotkarte 8 Kelche deuten zu können, muss man das Bild mit all seinen Details im Blick haben: Zu sehen ist eine Person im roten Gewand und mit Wanderstock, die den acht im Vordergrund aufgestapelten Bechern den Rücken zukehrt, um sich scheinbar auf lange Wanderschaft zu begeben. Vor ihm liegt eine romantisch-geheimnisvolle Flusslandschaft mit Bergen. Vom Himmel schaut der Vollmond – Symbol für die Gefühlswelt, für Verletzlichkeit und Emotionalität – traurig auf den Wanderer hinab und drückt damit die Trauer und Ängstlichkeit über die ungewisse Zukunft aus.

Die 8 Kelche symbolisieren Erreichtes sowie Vertrautes – das, was der Wandernde nur schweren Herzens zurücklässt. Aber: Der rot Gekleidete folgt auf seiner Wanderung dem Verlauf des Flusses, er folgt also dem natürlichen Lauf der Dinge. Vor ihm liegen Berge, die zwar auf der einen Seite für Hindernisse und Herausforderungen stehen, auf der anderen Seite aber auch neue Errungenschaften und Erfolgserlebnisse symbolisieren können. Der Weg ist zwar ungewiss, dennoch ist er vielversprechender als der Weg, der hinter dem Wandernden liegt. Die acht Becher stehen zwar für Vertrautes, doch die Art, wie sie angeordnet sind, nämlich lückenhaft, deutet an, dass die acht Becher ihm nicht genug im Leben waren. Man könnte das Bild auch so deuten, dass der Protagonist in die Welt hinauszieht, um die fehlenden beiden Kelche nach Hause zu holen.

Wenn Sie die Acht der Kelche im Tarot gezogen haben, sollten Sie Ihrem aktuellen Leben bzw. einer bestimmten aktuellen Situation den Rücken zukehren und sich mutig auf den Weg in eine zwar ungewisse, aber womöglich bessere Zukunft machen. So schwer es Ihnen auch fallen mag, sich loszulösen, so notwendig ist es auch, wenn Sie im Tarot 8 Kelche ziehen. Schauen Sie nach vorn!

Ist im Tarot die Acht der Kelche eine positive oder negative Karte?

Die Tarotkarte Acht Kelche kann sowohl positiv als auch negativ gewertet werden, vor allem aber soll sie zur Hoffnung und Zuversicht aufrufen: Es steht zwar eine schwere Trennung bevor, doch dabei handelt es sich um eine notwendige Trennung, die auf lange Sicht zum Glück führen kann. Wer im Tarot die 8 Kelche zieht, sollte zuversichtlich sein, dass es das Richtige ist, das Alte hinter sich zu lassen und zu neuen Ufern aufzubrechen.

7 der Kelche



Zum Seitenanfang

Eine dunkle Schattengestalt, mystische Wolken, prall gefüllte Kelche – die Tarotkarte Sieben der Kelche hat etwas Geheimnisvolles. Sie erinnert an einen Traum ...

... und genau das ist es auch, wovor uns die 7 Kelche warnen wollen. Ziehen wir im Tarot die Karte Sieben der Kelche, so sollten wir etwas skeptischer sein und vor allem unsere eigenen Visionen und Wünsche hinterfragen. Sind sie überhaupt umsetzbar? Und wenn ja, ist das, was wir uns wünschen, auch wirklich das, was wir wollen?

Die Hauptthemen der Tarotkarte „Sieben der Kelche“ sind:

**rosarote Brille, Luftschlösser
falsche Hoffnungen
Visionen und Wünsche
Naivität**

Tarotkarten deuten – die Sieben der Kelche und ihre Bedeutung

Nicht immer haben Tarotkarten eine Bedeutung, die sich dem Betrachter sofort erschließt. Um die Tarotkarte 7 Kelche deuten zu können, sollte man das Bild mit all seinen Details im Blick haben: Zu sehen ist eine schwarze Männergestalt, vor deren Augen sich Wolken auftürmen, in denen sieben Becher erscheinen. Jeder Becher ist mit etwas anderem befüllt, das jeweils etwas anderes symbolisiert.

**Burg: Rettung, Schutz, Herberge
Schmuck: Reichtum, Wohlstand
Lorbeer: Sieg, Triumph**

Drachen: Fantasie, Kampf

Frauengesicht: Liebe, Schönheit

Strahlende Gestalt: Wünsche, Hoffnungen, Illusionen

Schlange: Sexualität, Versuchung

Bei der dunklen Schattengestalt könnte es sich um einen Träumer oder um einen Magier handeln, der das Trugbild selbst hervorgerufen hat. Es geht also um ein Luftschloss, dass vom Protagonisten – also von Ihnen – selbst erbaut worden ist.

Wenn Sie die Sieben der Kelche im Tarot gezogen haben, sollten Sie aufpassen, sich nicht hinter Licht führen zu lassen. Womöglich sind Sie einem Trugschluss zum Opfer gefallen, den Sie noch nicht als solchen erkannt haben. Öffnen Sie die Augen und schauen Sie kritischer auf Ihre Fantasien und Ihre Wünsche. Gestalten Sie Ihr Leben nicht nach Ihrem Wunschdenken. Seien Sie möglichst realistisch und verabschieden Sie sich von Luftschlössern, wenn Sie im Tarot 7 Kelche ziehen.

Ist im Tarot die Sieben der Kelche eine positive oder negative Karte?

Die Tarotkarte Sieben Kelche wird überwiegend als negative Karte gewertet. Sie warnt vor einer Täuschung, der Sie womöglich zum Opfer gefallen sind, oder vor unrealistischen Erwartungen. Wer im Tarot die 7 Kelche zieht, sollte auch die Finger von bewusstseinsverändernden Substanzen, wie Alkohol und Drogen lassen. Ihr Blick auf die Realität sollte nun so nüchtern wie möglich sein.

6 der Kelche



Die Karte „Sechs der Kelche“ verhilft uns zu einer Rückschau in unsere Vergangenheit. Daraus können wir viel für die Gegenwart lernen.

Die „Sechs der Kelche“ im Tarot (auch „6 Kelche“ oder „Sechs Kelche“) zeigt uns eine Kinderszene, die uns zurückversetzen soll in unsere eigene Vergangenheit. Wer diese Karte zieht, wird ermutigt, sich frühere Zeiten und deren Wünsche, Ziele und Hoffnungen vor Augen zu führen – und etwas für das Hier und Jetzt mitzunehmen. So können Sie die Tarotkarte „Sechs der Kelche“ deuten.

Die Hauptthemen der Tarotkarte „Sechs der Kelche“ sind:

Schöne Erinnerungen

Das Wiederaufleben von etwas Vergessenem

Hilfe und Anregungen aus der Vergangenheit

Standortbestimmung

Tarotkarten deuten – die „Sechs der Kelche“ und ihre Bedeutung

Die Abbildung auf der „Sechs der Kelche“ sieht fast aus wie aus einem Märchenbuch. Wir sehen zwei Kinder, die friedlich miteinander spielen. Ein Junge gibt einem Mädchen einen Kelch, aus dem Blumen herauschauen. Ringsherum stehen fünf weitere, mit Blumen bestückte Kelche. Die Karte führt uns zurück in die Kindheit oder eben in eine frühere Phase unseres Lebens. Dabei geht es um die positiven Seiten dieser Phase: Sie will uns daran erinnern, welche Ziele und Wünsche wir früher hatten, und uns Anregungen geben, die wir vielleicht schon fast vergessen haben.

Wenn Sie die „Sechs der Kelche“ im Tarot gezogen haben, sind Sie aufgefordert, einen Vergleich anzustellen: Was war mir wichtig und wie sieht es im Hier und Jetzt aus? Welche Ziele habe ich erfüllt, welche aus den Augen verloren? Ist etwas in Vergessenheit geraten, das mir heute weiterhelfen kann? Oder gibt es etwas, das mir immer noch wichtig ist und das ich wiederbeleben könnte? Sie haben die Möglichkeit, alte Ziele mit neuem Ansporn zu erreichen.

In der Liebe kann die Karte zum Beispiel ein Neuerwachen der Gefühle oder die Begegnung mit einer Jugendliebe bedeuten. Auch ein alter Freund kann wieder in Ihr Leben treten und es bereichern. Beruflich möchte die Karte vielleicht an Ihre ursprünglichen Ziele erinnern, die Sie wieder fester ins Visier nehmen sollten.

Ist im Tarot die „Sechs der Kelche“ eine positive oder eine negative Karte?

Die „Sechs der Kelche“ gehört zu den positiven Tarotkarten. Ihre Bedeutung ist angenehmer Natur, die Rückführung ins Vergangene soll uns helfen. Die Impulse, die wir so erhalten, können wir nutzen, um unsere aktuelle Situation schöner zu gestalten.

5 der Kelche

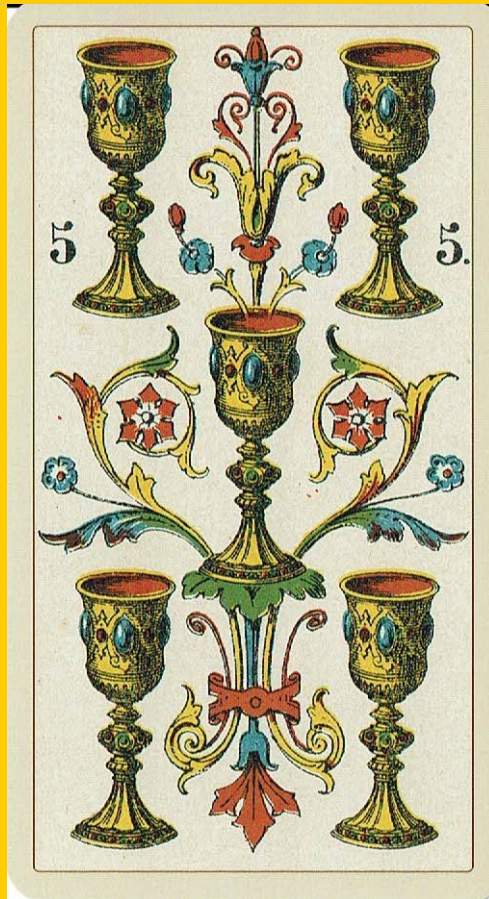

Zum Seitenanfang

Die Tarotkarte „Fünf Kelche“ steht für Trauer, Unglück und Kummer. Etwas Wichtiges ist gescheitert, etwas Geliebtes wurde verloren. Welchen Rat die Karte uns gibt.

Im Tarot symbolisiert die Karte „Fünf Kelche“ (auch „Fünf der Kelche“ oder „5 Kelche“) Traurigkeit, Ängste, Sorgen und Nöte, schlechte Nachrichten oder ungünstige Entwicklungen. Aber: Die Karte „Fünf Kelche“ ist in ihrer Bedeutung nicht grundsätzlich und nur negativ zu verstehen. Denn sie zeigt ebenso auf, dass es Positives gibt – und ein Ausweg gefunden werden kann.

Die Hauptthemen der Tarotkarte „Fünf Kelche“ sind:

Sorgen und Kummer
Unglück und Scheitern
Verlust und Enttäuschung
Trauer und Schmerz

Tarotkarten deuten – die „Fünf Kelche“ und ihre Bedeutung

Auf der Tarotkarte „Fünf der Kelche“ ist eine schwarzgekleidete Person zu sehen, die sich abgewandt hat, die Schultern hochgezogen und den Kopf gesenkt hält. Zwei der namensgebenden 5 Kelche stehen rechts von ihr, in ihrem Rücken. Die drei Kelche zur linken Seite sind umgefallen oder wurden umgestoßen. Im Hintergrund lassen sich eine Burg und ein Fluss, über den eine Brücke führt, erkennen.

Sie möchten die Tarotkarte „Fünf der Kelche“ deuten? Sehen Sie sich die Abbildung genau an. Die drei umgefallenen Kelche stehen für ein Scheitern, einen Schicksalsschlag. Ein Unglück

ist geschehen, etwas Liebgewonnenes wurde verloren. Die offensichtlich niedergeschlagene Person richtet ihre Aufmerksamkeit darauf, steht mit dem Rücken zu den beiden noch stehenden Kelchen. Diese beiden stehen für das Positive, sie stärken ihr den Rücken, halten ihr den Rücken frei – auch wenn sie das in der aktuellen Situation nicht wahrnimmt. Die Burg im Hintergrund symbolisiert Schutz, Sicherheit und Geborgenheit. Der Weg dorthin scheint weit zu sein – ist dank der Brücke aber möglich.

Ist im Tarot die „Fünf Kelche“ eine positive oder eine negative Karte?

Die „5 Kelche“ gehören zu den Tarotkarten mit eher negativer Bedeutung. Im privaten Bereich zeigt sie schlechte Nachrichten, Enttäuschungen, Verlust eines geliebten Menschen an. Im beruflichen Kontext lässt sich die Tarotkarte „Fünf der Kelche“ so deuten, dass es an Motivation fehlt, ein Projekt gescheitert ist, sich die Dinge generell ungünstig entwickeln. Es wird einige Zeit brauchen, bis die Trauer überwunden und das Unglück überstanden ist. Aber: Es gibt Dinge und Menschen, die Kraft schenken und helfen, den richtigen Weg einzuschlagen.

Im Tarot ist die „5 Kelche“ also tendenziell negativ – aber ebenso wird aufgezeigt, dass sich letztlich alles zum Guten wenden kann und wird.

4 der Kelche

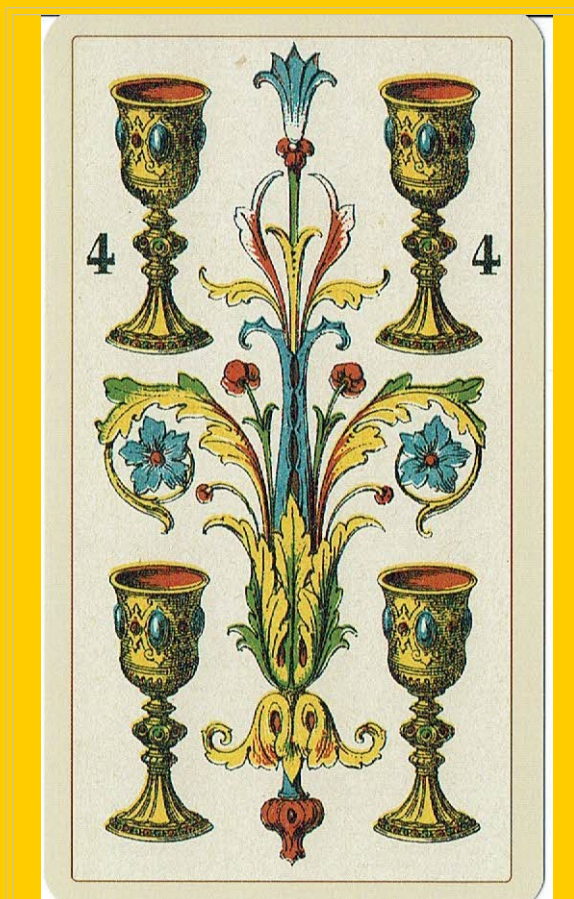

[Zum Seitenanfang](#)

Hauptbedeutung:

Vertane Chance, Verdruss und Unzufriedenheit

Auch:

Überdruß, Ekel, Abneigung und Schikanen

Umgekehrt:

Trotz, Unerwartetes Glück. Vorboten. Neue Anweisungen und Beziehungen

Allgemein:

Gute Chancen werden verpasst oder übersehen. Stures Beharren auf etwas. Keinen Trost finden. Sich trotzig abwenden.

Kartenbild:

Ein roter kleiner Kelch ist hier im oberen Teil zu sehen. Von oben tropft Wasser hinein. In der Mitte ist die große, grün glänzende Zahl 4 zu sehen. Rechts neben der Zahl schweben grüne Blätter. Links neben der Zahl sind verschiedene Symbole übereinander angeordnet. Sie leuchten in den Farben blau und golden. Es sind die Zeichen von Neptun, Fisch, Skorpion und Krebs.

Weitere Symbole:

Blatt, Sternzeichen Krebs, Sternzeichen Fische, Sternzeichen Skorpion, Neptun

Planet oder Sternzeichen:

Fische

3 der Kelche

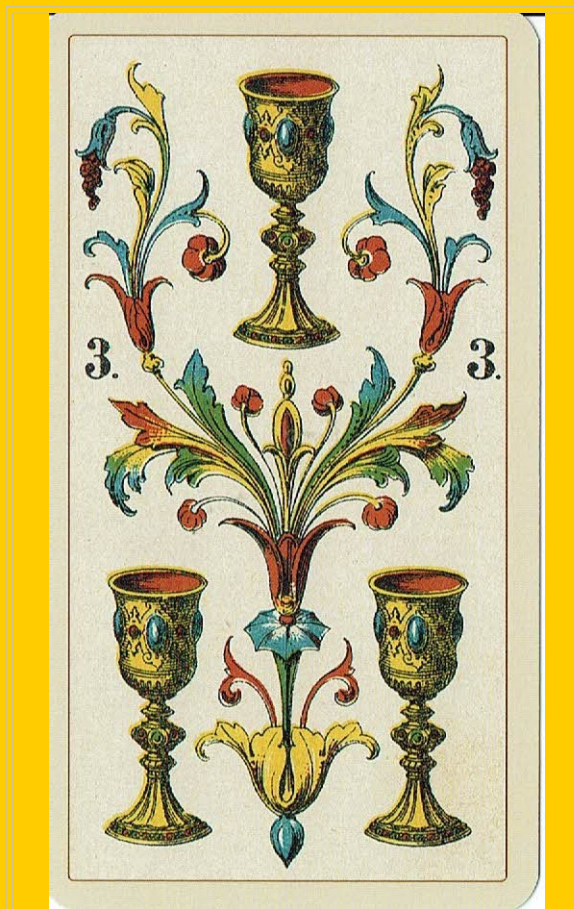

[Zum Seitenanfang](#)

Hauptbedeutung:

Feiern, Dankbarkeit und glücklicher Ausgang

Auch:

Perfektion, Heiterkeit, Sieg, Erfüllung, Trost, Heilung und Sinnesfreuden

Umgekehrt:

Ende, Leistung, Aufgabe

Allgemein:

Frohsinn und sich verbunden fühlen. Freude und Glück. Materielles in Hülle und Fülle. Günstig für Unternehmungen.

Kartenbild:

Ein roter kleiner Kelch ist hier im oberen Teil zu sehen. Von oben tropft Wasser hinein. In der Mitte ist die große, rot glänzende Zahl 3 zu sehen. Rechts neben dieser Zahl schweben grüne Blätter. Links neben der Zahl sind verschiedene Symbole übereinander angeordnet. Sie leuchten in den Farben blau und golden. Es sind die Zeichen von Neptun, Fisch, Skorpion und Krebs.

Weitere Symbole:

Blatt, Sternzeichen Krebs, Sternzeichen Fische, Sternzeichen Skorpion, Neptun

Planet oder Sternzeichen:

Wassermann

2 der Kelche



Zum Seitenanfang

Hauptbedeutung:

Friedensangebot, Freundschaft und Beziehung

Auch:

Liebe, Leidenschaft, Verwandtschaft, Kongruenz und Sympathie

Umgekehrt:

Enttäuschung, Habgier, Eifersucht

Allgemein:

Konflikte austragen, Frieden schließen und Streitigkeiten beenden. Die Wechselbeziehung der Geschlechter. Das Verlangen, das durch die Natur geheiligt wird. Vereinigung zweier Seelen. Romantische Beziehung.

Kartenbild:

Ein roter, kleiner Kelch ist hier im oberen Teil zu sehen. Von oben tropft Wasser hinein. In der Mitte ist die große, grüne Zahl 2 zu sehen. Rechts neben der Zahl schweben drei grüne Blätter. Links neben der Zahl sind verschiedene Symbole übereinander angeordnet. Sie leuchten in den Farben blau und golden. Es sind die Zeichen von Neptun, Fisch, Skorpion und Krebs.

Weitere Symbole:

Sternzeichen Fische, Sternzeichen Skorpion, Sternzeichen Krebs, Blatt, Neptun

Planet oder Sternzeichen:

Steinbock

Staebe

As der Staebe



[Zum Seitenanfang](#)

Das As der Stäbe im Tarot ist Symbol für das Feuerelement. Unerwartete Chancen und Potenziale wollen genutzt werden. Die Botschaft der Stabkarte: Öffnen Sie Ihr Herz für das innere Feuer.

Erscheint im Tarot das As der Stäbe, bündeln sich starke Kräfte. Diese Tarotkarte steht für Lebendigkeit, Inspiration und Selbstverwirklichung. Tarotexperten wissen um die enormen Ressourcen und Chancen. Das As der Stäbe fordert uns auf zu handeln, um mit Freude, Tatkraft und Optimismus unsere Ziele zu verfolgen.

Repräsentierende Aspekte der Stabkarte sind:

Leidenschaftliche Kräfte
Begeisterungsfähigkeit, Lebensfreude
Schöpfergeist, Engagement
Konflikte durch Ungeduld

Tarot As der Stäbe – die allgemeine Deutung

Die Karte As der Stäbe gehört zur kleinen Arkana und eröffnet ungeahnte Chancen, wenn wir

die nötige Courage aufbringen. Das Motiv zeigt eine Landschaft, über der eine Wolke schwebt, aus der die Hand des Schöpfers reicht. Sie umfasst einen Stab mit grünen Blättern. Beim Tarotkarten Deuten gilt der Schöpferstab als Zeichen für Wachstum, Willenskraft und Selbstentfaltung. Die Blätter verdeutlichen im Tarot beim As der Stäbe die Vereinigung aller Möglichkeiten der zehn Stabkarten. Für erfreuliche Nachrichten stehen die zu Boden wirbelnden Blätter. Sie haben Gelegenheit, mit Risikofreude aufregende Erfahrungen zu sammeln und sich zu entfalten. Im Beruf könnte eine neue Aufgabe warten, in der Liebe eine neue Begegnung.

Hat das As der Stäbe im Tarot auch Schattenseiten?

Das As der Stäbe im Tarot weist auch auf Spannungen durch Ungeduld hin. Deshalb sollten Sie im Privat- und Berufsleben jeden Schritt überdenken. Die Stabkarte mahnt zudem vor Egoismus. Taucht im Tarot das As der Stäbe in umgekehrter Position auf, spiegelt es Ängste und Stagnation. Als Tageskarte verheißt sie einen schwungvollen Tag. Mit einer positiven Einstellung meistern Sie jede Herausforderung.

Koenig der Staebe



Zum Seitenanfang

Der König der Stäbe im Tarot herrscht mit Stolz und Inbrunst über die lebendige Leidenschaft. Wenn Sie diese Tarotkarte ziehen, weist diese Sie auf Charakteristika wie Tapferkeit, Temperament, Willenskraft hin.

Das machtvolle Element Feuer symbolisiert die universelle Kraft, die Begeisterung weckt und Kompetenzen stärkt. Begegnet Ihnen im Tarot der König der Stäbe, zeigt er, dass Sie mit

Willensstärke und Engagement Ihre Ziele erreichen können. Die letzte Stabkarte demonstriert Qualitäten wie geistige Reife und Gerechtigkeit.

Die Tarotkarte König der Stäbe Bedeutung ist:

Mut, Weisheit

Loyalität, Leidenschaft

Lust, Dynamik, Begeisterung

Arroganz, Heischen nach Bewunderung

Tarot König der Stäbe – die allgemeine Bedeutung

Überraschendes und Positives erwartet uns, wenn im Tarot der König der Stäbe erscheint. Der Herrscher sitzt auf seinem Thron, die Lehne mit einem ringförmigen Feuersalamander verziert, der sich in den Schwanz beißt. Auch vor seinen Füßen sitzt ein Salamander, in seiner rechten Hand liegt der Stab. Das rote Gewand und die flammende Krone repräsentieren das Feuerelement für aktives Handeln, aber auch für Ungeduld. Gold in Umhang und Thron versinnbildlicht das Bewusstsein. Der König der Stäbe im Tarot liebt Risikofreude und Abwechslung. Die Darstellung des schwanzfressenden Salamanders steht als Ouroboros-Symbol für die Vereinigung der Dualitäten.

Ist die Tarotkarte König der Stäbe positiv oder negativ?

Wenn Sie den König der Stäbe als Tarotkarte ziehen, treffen Sie auf einen lebensbejahenden Mann voller Dynamik. Leben wir die dunkle Seite des königlichen Herrschers, äußert sich das in arrogantem Verhalten. Wir fühlen uns als Nabel der Welt und erwarten Applaus für unsere Erfolge. Liegt der König der Stäbe auf dem Kopf, assoziiert die Tarot Bedeutung Rücksichtslosigkeit und Pedanterie. Der Stabkönig als Tageskarte zeigt Ihre Führungsqualitäten. Die Koordination von Projekten gelingt wie von selbst.

Koenigin der Staebe



[Zum Seitenanfang](#)

In der Tarotkarten Bedeutung ist die Königin der Stäbe Sinnbild für Entschlossenheit und Unabhängigkeit. Die erste echte Personenkarte der Stabserie vereint Freiheitsliebe, Leidenschaft, Scharfsinn. Doch die Stabkönigin hat auch Schattenseiten.

Taucht im Tarot die Königin der Stäbe auf, ist unsere Intuition stark ausgeprägt und wir können andere Menschen gut unterstützen. Die Regentin ist das Symbol für die weiblichen Anteile des Elements Feuer und weist auf Charakteristika wie Warmherzigkeit und innere Stärke hin. In Harmonie mit den universellen Gesetzen wacht die Königin der Stäbe über ihr Herrschaftsgebiet.

Die wichtigsten Aspekte dieser Tarotkarte sind:

**Einfühlungsvermögen, Souveränität
Weitblick, Lebenslust, Intuition
Selbsterkenntnis, Wandlung
Herrschaft, Eitelkeit, List
Verblendung, Eifersucht, Rücksichtslosigkeit**

Tarot Königin der Stäbe – die allgemeine Bedeutung

Die Königin der Stäbe im Tarot kann uns selbst oder eine konkrete Person aus unserem Umfeld verkörpern. In der Tarotkarten Bedeutung sind die Stäbe Ausdruck für die Lebensbereiche Job, Finanzen und Begabungen. Polarität, Entsprechung, Geistigkeit: Mit Autorität repräsentiert die Stabkönigin den Gleichklang im universellen System. Selbstsicher sitzt die Regentin auf ihrem prächtigen Thron und schaut mit strengem Blick auf ihre Untertanen.

In ihrer rechten Hand der begrünte Königsstab des Feuers, in ihrer Linken eine Sonnenblume als Symbol für die Erdverbundenheit. Die Löwen an den Armlehnen des Throns bekräftigen Festigkeit, Stärke und Entschiedenheit. Löwen und Sonnenblumen schmücken ebenfalls die hoch aufragende, reich verzierte Rückenlehne. Zu Füßen der Königin der Stäbe zeigt sich eine schwarze Katze, die im Tarotbild eine Repräsentantin der weiblichen Intuition darstellt.

Ist die Tarotkarte Königin der Stäbe positiv oder negativ?

Die Königin der Stäbe im Tarot ist bodenständig, willensstark und stolz. Sie vermittelt Freimut, Aufrichtigkeit und Nächstenliebe. Leben wir die Schattenseite der Regentin, neigen wir zu Rücksichtslosigkeit, Eifersucht und dramatischen Reaktionen. Auf Hindernisse und Unbeständigkeit weist die Tarotkarte in umgekehrter Position hin. Die Tageskarte Königin der Stäbe repräsentiert den optimalen Zeitpunkt, um voller Selbstvertrauen zu den eigenen Zielen und Bedürfnissen zu stehen. Sie sollten auf Ihre Gefühle achten, damit Ihr Temperament nicht mit Ihnen durchgeht.

Ritter der Stäbe



[Zum Seitenanfang](#)

Als Feuerelement symbolisiert der Ritter der Stäbe im Tarot leidenschaftliche Emotionen, Entschlossenheit und Engagement. Die Botschaft des Stabritters: Mit dynamischer Kraft für eine gute Sache nach vorne preschen.

Zeigt sich im Tarot der Ritter der Stäbe, geht es um Fortschritt, Zielorientierung und

Tatendrang. Es ist Zeit zu handeln. Diese Tarotkarte drückt unsere Begeisterung in einer bestimmten Lebensphase aus, schenkt kreative Ideen und weckt die Neugier für spannende Erfahrungen und neue Herausforderungen.

Folgende Assoziationen begleiten den Stabritter:

**Feurige Energien, fester Wille
Entschlossenheit, Erlebnishunger
Enthusiasmus, hitzige Stimmung
Blinder Aktionismus**

Allgemeine Bedeutung der Tarotkarte Ritter der Stäbe

Der Ritter der Stäbe im Tarot spornt zu Höchstleistungen an. Mitten in der Wüste sitzt ein Reiter mit Rüstung auf einem feurigen Pferd, das sich aufbäumt und zum Galopp ansetzt. Im Hintergrund drei Pyramiden und eine freie Landschaft. Auf dem gelbgoldenen Umhang tummeln sich Feuersalamander. Fest in des Ritters Hand der Stab. Aus dem Federschmuck am Helm schießen Flammen. Erscheint im Tarot der Ritter der Stäbe, geht es um die siegreiche Realisierung aller Planungen. Das Pferd mit wilder Mähne steht für ungestümes Temperament. Der Stabritter schafft eine knisternde Atmosphäre voller Abenteuerlust und Erlebnishunger.

Ist der Ritter der Stäbe eine positive oder negative Tarotkarte?

Wenn der Ritter der Stäbe im Tarot auftaucht, ist er das Sinnbild für eine lustvolle Lebensphase und packende Erfahrungen. Ungestümes Vorpreschen und blinder Aktionismus können aber auch schnell zum Scheitern unserer Vorhaben führen. Als Tageskarte gezogen, mahnt der Stabritter vor aufbrausenden Emotionen. Voller Impulsivität neigen wir dazu, die Dinge zu überstürzen. Zeigt sich im Tarot der Ritter der Stäbe in umgekehrter Position, deutet das auf Streitigkeiten oder Rückzug hin. Beim Tarot online können Sie die Botschaften des ritterlichen Kavaliere besser kennenlernen.

Bube der Stäbe



[Zum Seitenanfang](#)

Der Bube der Stäbe im Tarot ist die erste der Hofkarten und findet ihre Zuordnung im Element Feuer. Er fordert auf zur Vorbereitung zum Aufbruch ins Unbekannte. Neues entfacht Begeisterung.

In der Tarotkarten Bedeutung stehen die Buben für frische Ideen und hilfreiche Impulse. Sie symbolisieren unsere kreative Ader. Der Bube der Stäbe im Tarot erscheint häufig, wenn neue Herausforderungen den Weg kreuzen. Vielleicht befürchtet der Ratsuchende die Folgen einer Entscheidung oder tiefgreifende Veränderungen. Der Stabbube offenbart wunderbare Chancen für eine Reise in neue Welten.

Die Aspekte der Hofkarte Bube der Stäbe sind:

Lebensgenuss, Risikofreude
Kommunikation, Ausloten von Grenzen
Aufregende Impulse
Neugier, Lernen, Reifen

Allgemeine Tarotkarten Bedeutung Bube der Stäbe

Taucht im Tarot der Bube der Stäbe auf, ruft er uns zu, dass wir ohne Sorgen auf unserem Weg weiterwandern sollen. Das Motiv zeigt einen Jüngling in der Wüste mit Wanderausrüstung und Wanderstab, den er voller Neugier betrachtet. Der Himmel erstrahlt blau über den Pyramidenhügeln. Der Stabbube trägt ein goldgelbes Cape als Symbol für eine reiche Ausbeute. Er ist ein Abenteurer, der ohne bestimmtes Ziel die Welt entdeckt. Irgendwann überquert er die Pyramiden und weiß, wohin ihn sein Weg führt. Der Bube der Stäbe fordert zu Offenheit und Aktivität auf, um unsere wahren Fähigkeiten und Begabungen

zu erkennen.

Welche Schattenseiten hat der Bube der Stäbe?

Der negative Aspekt der Hofkarte Bube der Stäbe spiegelt die Weigerung, Hilfe von außen anzunehmen wider. Mit aller Macht wollen wir unseren Willen durchsetzen und sind blind für die großen Chancen. In umgekehrter Kartenposition nimmt die Tarotkarten Bedeutung Bezug auf Täuschung und trügerische Informationen. Zeigt sich die Tageskarte im Tarot Bube der Stäbe, sind Sie heute erlebnishungrig, impulsiv und offen für Neues, um über den Tellerrand zu schauen.

10 der Stäbe

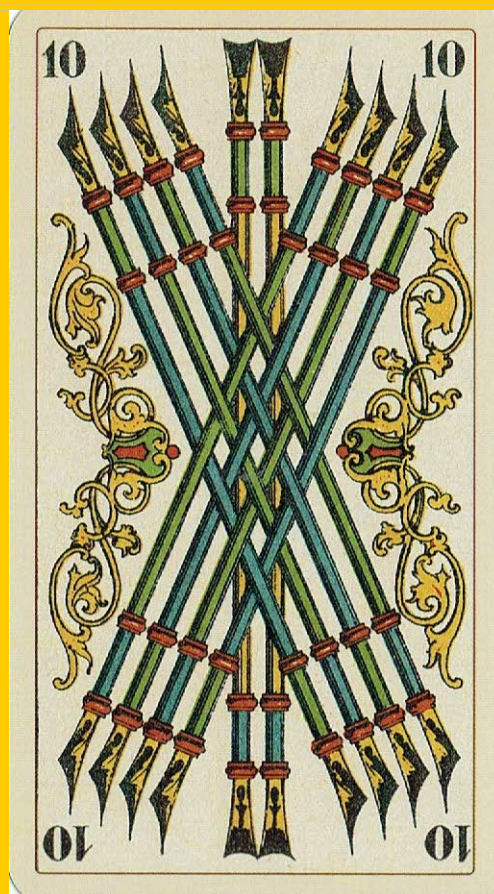

[Zum Seitenanfang](#)

Beim Tarotkarten Deuten kündigen die Zehn der Stäbe eine neue fordernde Lebensphase an. Unterdrückte Gefühlsenergien blockieren jedoch ein erfülltes Leben. Wenn wir unsere Kräfte bündeln, spüren wir neue Lebendigkeit und Freude.

Tauchen im Tarot die Zehn Stäbe auf, zeigt die letzte Karte in der Zahlenreihe des Feuers, dass wir die eigene Wahrheit und Lebensimpulse unterdrücken. Angst hindert uns an der Entfaltung starker Energien. Die Zehn Stäbe machen auf Überforderung aufmerksam. Aufgaben lassen sich nur mit Kraft, Ausdauer und Engagement bewältigen.

Wesentliche Aspekte der Tarotkarte Zehn der Stäbe sind:

Kraftanstrengung, Überlastung

Willensstärke, Erfolgsdrang
Unterdrückte Emotionen
Herausforderung, Motivation

Tarot die Zehn Stäbe – die allgemeine Interpretation

Die Tarotkarte Zehn der Stäbe beinhaltet zwei Aspekte. Auf dem Kartenbild trägt ein Mann unter großer Anstrengung die 10 Stäbe in seine Heimat. Gleichzeitig ist er fest entschlossen, sein Ziel zu erreichen. Obwohl das Motiv im Tarot die Zehn Stäbe eine unangenehme Kraftanstrengung oder Belastung widerspiegelt, offenbart sich viel Positives. In der Zahlensymbolik ist die 10 ein Repräsentant für Schöpfergeist, göttliche Gesetze und Vollständigkeit. Die Stabreihe steht für Tatkraft, Mut, Vitalität und Motivation. Beim Tarotkarten Deuten enthält das Motiv die Kernaussage, dass wir unsere Kräfte gleich dem arbeitenden Gesellen bündeln und uns auf unser Ziel fokussieren müssen. Erscheint im Tarot die Zehn der Stäbe, spricht sie in einigen Fällen auch von Selbstbestrafung.

Ist die Tarotkarte die Zehn Stäbe positiv oder negativ?

Die Zehn der Stäbe zeigt in ihrer positiven Ausprägung, dass wir Erfolg haben, wenn wir unsere Kräfte einteilen. Die Schattenseite der Tarotkarte äußert sich in vollkommener Überforderung, Schwäche und Fluchttendenzen. Auf dem Kopf liegend warnt sie vor Selbsttäuschung oder Trennung. Ziehen Sie die Zehn Stäbe als Tageskarte, sollten Sie Ihre Alltagsaufgaben geschickter verteilen oder Verantwortung auf andere übertragen.

9 der Staebe

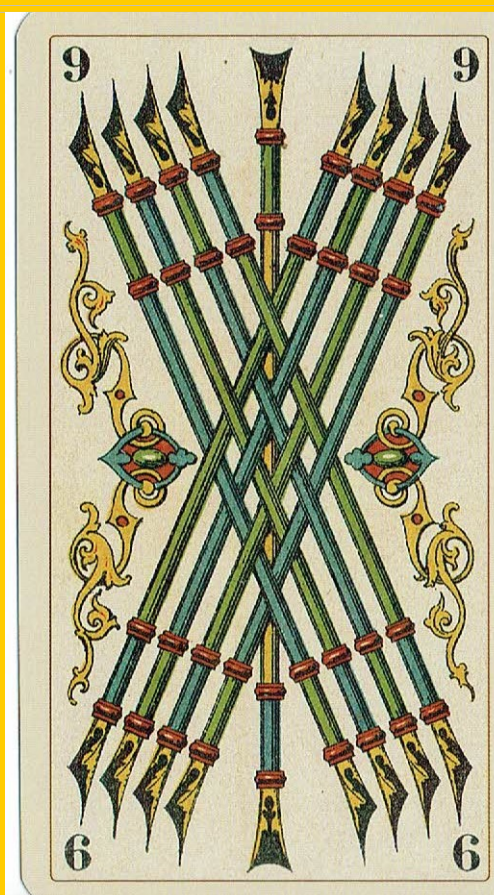

Die Neun der Stäbe ist im Tarot keine sehr fröhliche Karte. Sie strahlt vielmehr Angst und Vorsicht aus. Doch vor was soll man auf der Hut sein?

Die Neun der Stäbe zeigt, dass uns etwas Angst macht, uns lähmt. Zurückhaltung und Wachsamkeit scheinen eine Art Selbstschutz. Betrachtet man im Tarot die 9 Stäbe, so fallen hier, wie auch auf allen anderen Stabkarten im Tarot, die grünen Blätter bzw. kleinen Triebe an den sonst so kahlen Stäben auf. Sie lassen Hoffnung aufkommen, dass es einen Ausweg gibt, auf den bereits die schöne Landschaft im Hintergrund deutet.

Die Hauptthemen der Tarotkarte „Neun der Stäbe“ sind:

**Zurückhaltung, Zurückgezogenheit
Unnahbarkeit, Abwehrhaltung
Angst vor einer Bedrohung
Wachsamkeit**

Allgemeine Tarotkarten-Bedeutung – Neun der Stäbe im Tarot

Vor einer grünen Landschaft und blauem Himmel sind acht Stäbe aufgereiht. Davor steht ein Mann auf grauem, kaltem Boden, der sich auf einen neunten Stab stützt und wirkt, als ob er Wache hält. Auffällig ist ein Verband an seinem Kopf, vermutlich eine Verletzung. Der Mann wirkt grimmig und entschlossen. Diese Haltung lässt auf eine mögliche Bedrohung schließen, allerdings ist keine Gefahr zu sehen.

Der Wärter scheint fast übervorsichtig zu sein. Seine angespannte Haltung wird auch durch seine hochgezogenen Schultern deutlich. Er klammert sich regelrecht an den Stab. Ob die Befürchtungen des Mannes realistisch sind oder nur Einbildung, bleibt offen. Will man die Tarotkarte Neun der Stäbe deuten, entdeckt man jedoch oft, dass es sich gar nicht um eine aktuelle Bedrohung handelt, sondern um die Angst, eine schlechte Erfahrung könnte sich wiederholen.

Ist im Tarot die Neun der Stäbe eine positive oder negative Karte?

Die 9 Stäbe können auf eine konkrete Gefahr hinweisen und dazu ermahnen, die Augen offen zu halten. Besonders als Tageskarte empfiehlt sie, wachsam zu sein und ein gesundes Misstrauen zu pflegen. Die Neun der Stäbe gibt jedoch nicht nur Antworten, sondern wirft, will man sie innerhalb einer Legung der Tarotkarten deuten, auch Fragen auf. Irgendetwas macht dem Fragesteller Angst, blockiert ihn und nimmt ihm die Lebensfreude. Diesem Hindernis heißen die 9 Stäbe ihm auf den Grund gehen. So umfasst die Neun der Stäbe eine Bedeutung, die im ersten Moment negativ erscheint, aber sie fordert dann dazu auf, diese Bedenken und Ängste abzulegen, um wieder Zuversicht und Freude zu erlangen. Damit weist die Neun der Stäbe im Tarot auch auf eine Lösung hin und macht Mut, sich seinen Ängsten zu stellen, statt sich zurückzuziehen.

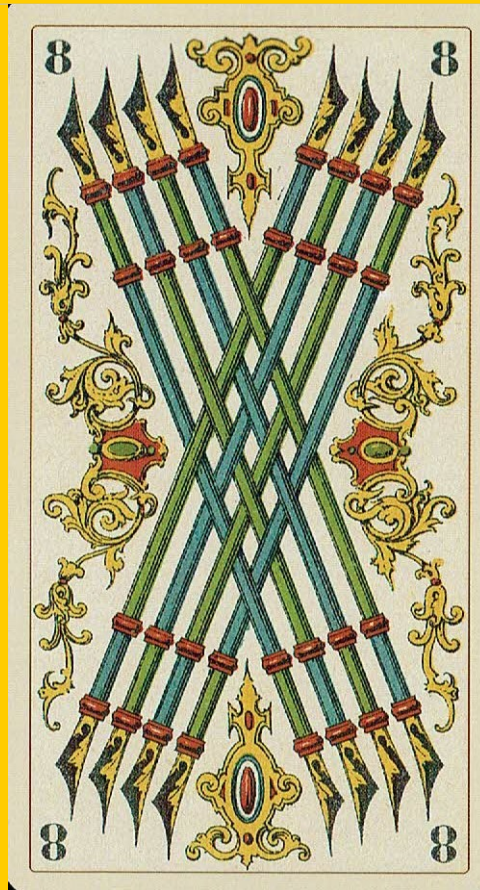

[Zum Seitenanfang](#)

Im Tarot die Acht der Stäbe zu ziehen, ist Grund zur Freude. Die Tarotkarte verheißt tolle Neuigkeiten, lukrative Ideen und erfreuliche Überraschungen.

Ein strahlend blauer Himmel, eine idyllische, grüne Flusslandschaft und 8 Stäbe, die wie Pfeile durch die Luft schnellen: Die Karte Acht der Stäbe verheißt Harmonie und Dynamik zugleich. Ob Schmetterlinge in der Liebe, frische Impulse in der Freizeit, Erfolg im Job, tolle Ideen im geschäftlichen Bereich oder eine frohe, unerwartete Nachricht: Die acht Stäbe verkünden eine positive Entwicklung, mit der Sie nicht gerechnet hätten.

Die Hauptthemen der Tarotkarte „Acht der Stäbe“ sind:

tolle Ideen, frische Eingebungen und positive Entwicklungen
frischer Wind und neuer Schwung
erfolgreiche Umsetzung von Vorhaben
Verwirklichung von Träumen

Tarotkarten deuten – die Acht der Stäbe und ihre Bedeutung

Nicht immer haben Tarotkarten eine Bedeutung, die sich dem Betrachter sofort erschließt. Um die Tarotkarte 8 Stäbe deuten zu können, sollte man das Bild und seine Details genauer unter die Lupe nehmen: Zu sehen sind acht Stäbe, die wie Pfeile von links oben nach rechts unten durch das Bild schnellen. Im Hintergrund sind ein blauer Himmel und eine grüne, fruchtbare Flusslandschaft zu erkennen.

Die acht Stäbe stehen für Ideen, Impulse oder Ahnungen, die bald auf fruchtbaren Boden fallen oder wahr werden. Dass sie aus der linken Richtung ins Bild schnellen, könnte

andeuten, dass sie noch unbewusst sind (linke Seite = das Unbewusste). Es könnte sich um leise Vorahnungen oder Impulse handeln, die Ihnen noch nicht bewusst sind. Mit ihren zarten grünen Blättern erinnern die Stäbe an kleine Baumsetzlinge, die nur darauf warten, in den fruchtbaren Boden gesetzt zu werden und Wurzeln zu treiben. Wenn Sie die Acht der Stäbe im Tarot gezogen haben, lassen sich Ideen bald gut in die Tat umsetzen. Wunderbare Chancen liegen in der Luft, intuitive Eingebungen fallen auf fruchtbaren Boden, positive Vermutungen bewahrheiten sich. Neue Projekte stehen unter einem wunderbaren Stern. Es gibt also Grund zur Freude, wenn Sie im Tarot 8 Stäbe erwischen.

Ist im Tarot die Acht der Stäbe eine positive oder negative Karte?

Die Tarotkarte Acht Stäbe kann als durch und durch positive Karte gedeutet werden. Sie kündigt positive Entwicklungen an. Ihre Ideen lassen sich umsetzen und Ihre Träume können wahr werden. Für die Liebe kann die Acht der Stäbe frischen Wind sowie ein Aufblühen der Gefühle bedeuten.

7 der Stäbe

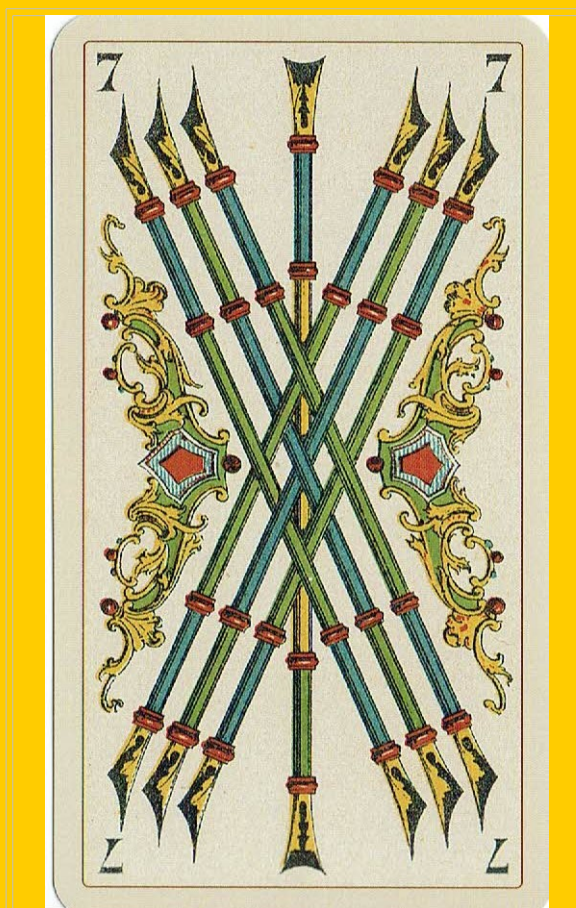

[Zum Seitenanfang](#)

Die Karte „Sieben der Stäbe“ im Tarot spricht von Angriff und Verteidigung. Wir müssen uns behaupten – und können das auch. Wie lässt sich die Karte deuten?

Die „Sieben der Stäbe“ im Tarot (auch „7 Stäbe“ oder „Sieben Stäbe“) zeigt eine Person, die sich zur Wehr setzen muss und dies entschlossen tut. Die Bedeutung: Wer diese Karte zieht,

gerät in seinem Leben unter Beschuss. Es gilt nun, darauf zu reagieren, für sich einzustehen und den Angriff erfolgreich abzuwehren. Und die Chancen stehen sehr gut. So können Sie die Tarotkarte „Sieben der Stäbe“ deuten.

Die Hauptthemen der Tarotkarte „Sieben der Stäbe“ sind:

**Angriff, Herausforderung
Abwehr, Verteidigung, Selbstbehauptung
Entschlossenheit, Kampfgeist**

Tarotkarten deuten – die „Sieben der Stäbe“ und ihre Bedeutung

Die Abbildung zeigt einen Mann, der sich, bewaffnet mit einem Stab, gegen eine Überzahl von sechs Angreifern zur Wehr setzen muss. Deren Stäbe ragen von unten ins Bild, sodass wir insgesamt wie erwartet sieben Stäbe zählen. Der Mann wird zwar bedroht, doch er wirkt nicht ängstlich. Im Gegenteil: Er ist fest entschlossen und in der Lage, sich zu verteidigen. Sein Gesichtsausdruck und die Körperhaltung zeugen von Kraft und Aktivität. Er lässt sich nicht einfach besiegen, sondern behauptet seine Position – die übrigens für seinen Erfolg spricht: Denn da er auf einer Anhöhe steht, hat er den Angreifern gegenüber einen Vorteil.

Wenn Sie die „Sieben der Stäbe“ im Tarot gezogen haben, sind vermutlich Sie dieser Mann auf der Abbildung. Sie müssen damit rechnen, dass jemand Sie angreift oder Ihnen Ihre Position streitig machen will. Worum es genau geht, hängt von der Frage ab, die Sie dem Tarot gestellt haben. In der Liebe droht Eifersucht, möglicherweise gibt es einen Nebenbuhler oder größere Meinungsverschiedenheiten mit dem Partner. Stehen Sie für sich ein und kämpfen Sie um Ihre Liebe, dann haben Sie Erfolg. Beruflich möchte man Sie vielleicht hintergehen oder an Ihrem Stuhl sägen. Offene Kampfansagen sind ebenso möglich wie hinterhältige Intrigen. Seien Sie auf der Hut und verteidigen Sie sich! Die Karte zeigt: Sie haben die besten Voraussetzungen, um sich zu behaupten.

Ist im Tarot die „Sieben der Stäbe“ eine positive oder eine negative Karte?

Die Karte weist darauf hin, dass wir Neider und Gegenspieler haben, doch obwohl sie eine Herausforderung anzeigt, gehört sie zu den positiven Tarotkarten. Ihre Bedeutung: Ja, es gibt einen Angriff – aber er lässt sich abwehren. Der Fragesteller hat genug Kraft, um sich durchzusetzen.

6 der Stäbe

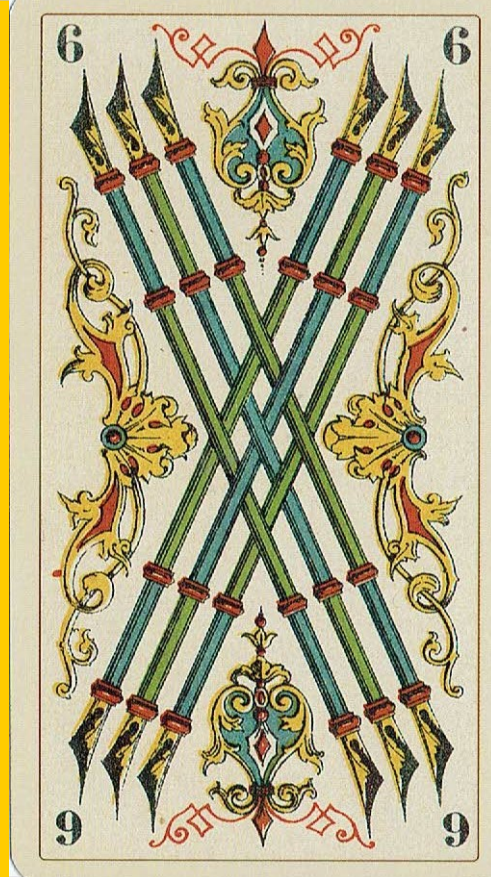

Zum Seitenanfang

Im Tarot die Sechs der Stäbe zu ziehen, ist immer ein gutes Omen. Der Erfolg ist nun zum Greifen nah!

Der Bote des Königs reitet in die Stadt, um die frohe Nachricht vom Sieg zu verkünden. Auf dem Kopf trägt er einen Siegeskranz und auch in der Hand hält er einen Stab mit einem Kranz aus Lorbeer. Der Himmel ist strahlend blau und viele Menschen sind auf die Straße gekommen, um die frohe Kunde zu feiern. Auch sie halten in der Hand Stäbe (insgesamt sind auf der Karte 6 Stäbe zu sehen) und tragen Kränze als Kopfschmuck. Die Sechs der Stäbe im Tarot zu erwischen, ist mitunter das Beste, was Ihnen passieren kann, denn die Karte verspricht einen verdienten Erfolg.

Die Hauptthemen der Tarotkarte „Sechs der Stäbe“ sind:

Erfolg und Anerkennung
Sieg und Triumph
Hochstimmung
Freude und Stolz

Tarotkarten deuten – die Sechs der Stäbe und ihre Bedeutung

Nicht immer haben Tarotkarten eine Bedeutung, die sich dem Betrachter sofort erschließt. Um die Tarotkarte 6 Stäbe deuten zu können, sollte man das Bild und seine Details genauer unter die Lupe nehmen: Zu sehen ist ein königlicher Bote, der auf einem stattlichen Schimmel in die Stadt einreitet. In der Hand hält er feierlich einen Siegesstab, der mit Lorbeeren verziert ist. Auf dem Kopf trägt er ebenfalls einen Lorbeerkranz, was darauf schließen lässt, dass er einen Sieg zu verkünden hat. Dass es sich um einen Kurier des Königs handelt, ist an den edlen Schuhen, den exquisiten Handschuhen und am gepflegten Mantel sowie an der eleganten

Pferdedecke, die der Schimmel trägt, zu erkennen. Im Hintergrund ist das „Volk“ zu sehen, das die frohe Nachricht zusammen mit dem Boten feiert. Auch sie halten Stäbe in die Höhe und tragen Siegeskränze als Kopfschmuck.

Die sechs Stäbe stehen für die saftigen Früchte der Arbeit, die sich nun endlich ernten lassen. Die Karte deutet auf ein feierliches Ereignis hin: Man wird für seine Mühe belohnt, man kommt zum Erfolg. Das Entscheidende dabei: Es handelt sich um einen verdienten Sieg, einen sauberen Sieg, über den man sich reinen Gewissens freuen darf.

Wenn Sie die Sechs der Stäbe im Tarot gezogen haben, können Sie im Endspurt noch einmal richtig Gas geben. Sie haben das Ziel schon bald erreicht. Wo immer Sie sich angestrengt haben, dürfen Sie sich jetzt auf die Belohnung freuen. Nichts war umsonst. Sie haben sich den Triumph redlich verdient.

In der Liebe bedeutet die Karte, dass Sie Probleme hinter sich gelassen haben und dass Ihre Beziehung sich nun toll entfalten kann. Es ist also in jeder Hinsicht ein wahrer Grund zur Freude, im Tarot 6 Stäbe zu erwischen.

Ist im Tarot die Sechs der Stäbe eine positive oder negative Karte?

Die Tarotkarte Sechs Stäbe wird als durch und durch positive Karte gedeutet. Sie steht für erarbeiteten Erfolg und kündigt einen verdienten Triumph an. In der Liebe stehen die sechs Stäbe für den Sieg der Liebe über alle Widrigkeiten.

5 der Stäbe

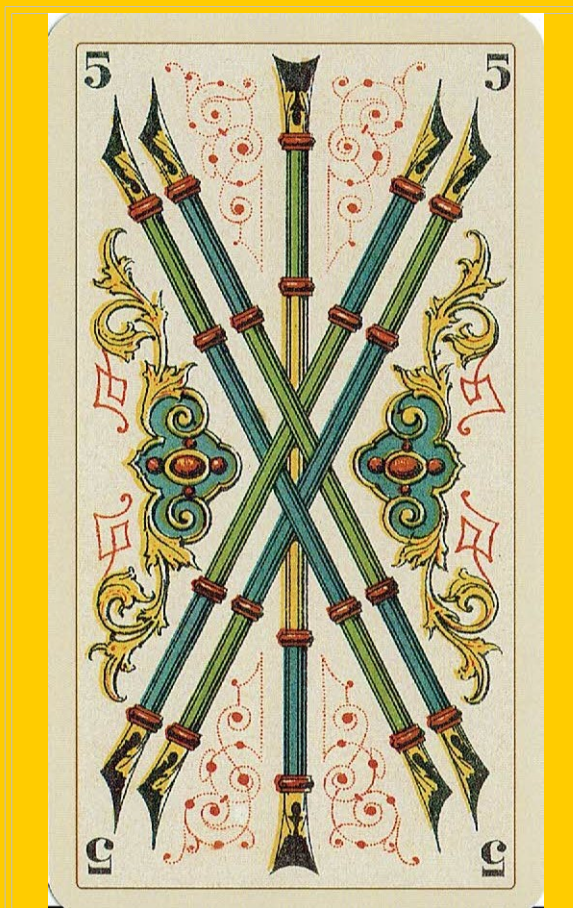

Die Karte „Fünf der Stäbe“ steht im Tarot für eine positive Herausforderung, bei der wir unsere Fähigkeiten unter Beweis stellen können.

Die „Fünf der Stäbe“ im Tarot (auch „5 Stäbe“ oder „Fünf Stäbe“) lässt uns gegen andere Menschen antreten. Wir müssen uns beweisen und zeigen, was wir können – und das tut uns gut. Denn es geht um einen Wettkampf, der uns Freude macht und uns voranbringt, egal ob wir ihn gewinnen oder nicht. So können Sie die Tarotkarte „Fünf der Stäbe“ deuten.

Die Hauptthemen der Tarotkarte „Fünf der Stäbe“ sind:

Herausforderung

Wettkampf, Kräfteressen, Konkurrenz

positive Auseinandersetzung

Wachstum

Tarotkarten deuten – die „Fünf der Stäbe“ und ihre Bedeutung

Eine Schar Kinder ist auf der Karte „Fünf der Stäbe“ abgebildet. Jeder hält einen Stab in der Hand und sie sind mit einem Spiel beschäftigt, bei dem sie mit ihren „Waffen“ gegeneinander antreten. Keiner hat die Oberhand, keiner wirkt unterlegen – es ist ein spielerischer Wettkampf auf Augenhöhe, bei dem jeder sich ausprobieren und seine Kraft unter Beweis stellen kann. Bedrohlich oder kriegerisch ist daran nichts. Es sind keine Feinde, die hier kämpfen, sondern Freunde, die ihren Spaß haben. Die Karte steht für Ehrgeiz und Kampfgeist, für sportliche Auseinandersetzungen, ergiebige Diskussionen oder gesunde Konkurrenz.

Wenn Sie die „Fünf der Stäbe“ im Tarot gezogen haben, dann machen Sie sich bereit, denn in nächster Zeit ist Einsatz gefragt. Einer Herausforderung, die auf Sie zukommt, sollten Sie nicht aus dem Weg gehen. Stellen Sie sich ihr – Sie können Sie bewältigen und daran wachsen. Wettkampf und Konkurrenz beleben Sie und bringen das Beste in Ihnen hervor, Sie können einiges erreichen. Aber auch wenn Sie nicht siegen, sind Sie hinterher sehr zufrieden.

In der Liebe kann die Karte eine Auseinandersetzung bedeuten, bei der Sie und Ihr Partner manches klären und gute Lösungen finden können. Beruflich profitieren Sie vielleicht von einer Konkurrenzsituation. Seien Sie also mutig! Sie brauchen sich nicht zu verstecken.

Ist im Tarot die „Fünf der Stäbe“ eine positive oder eine negative Karte?

Die „Fünf der Stäbe“ gehört zu den positiven Tarotkarten. Ihre Bedeutung ist sehr angenehm, denn der Kampf, von dem sie erzählt, ist keineswegs bedrohlich. Es handelt sich eher um einen sportlichen Wettkampf, der allen Beteiligten guttut und bei dem Sie nur gewinnen können. Nehmen Sie die Herausforderung auf jeden Fall an, dann werden Sie merken, dass sich alles in eine sehr gute Richtung entwickelt.

4 der Stäbe

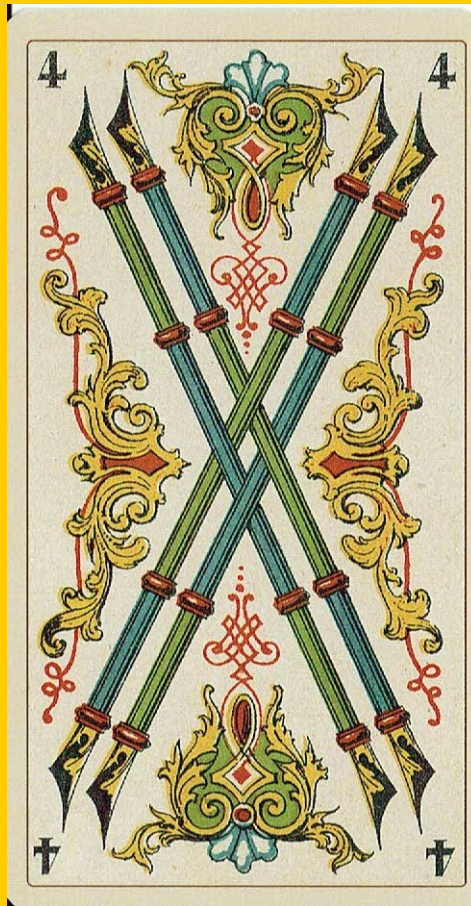

[Zum Seitenanfang](#)

Hauptbedeutung:

Fest, Willkommen und Erholung

Auch:

Landleben, Zufluchtsort, Ruhe, Eintracht, Harmonie, Wohlstand und Frieden

Umgekehrt:

Die Bedeutung bleibt unverändert: Wohlstand, Glück und Schönheit

Allgemein:

Neue Kontakte knüpfen. Auf andere zugehen. Feiern und Unbeschwertheit.

Kartenbild:

Rechts erstreckt sich ein lilafarbener Stab, mit einer goldenen Krone. Die Griffe des Stabes sind nach oben gewölbt. Unter dem Stab klettert ein grüner Salamander, er hat orangene Füße und Augen. Eine große, smaragdgrün glänzende Zahl 4 ist zu sehen. Links davon schweben verschiedene Symbole übereinander angeordnet in einem schönen, hellen blau. Dort ist auch das Symbol des Tierkreiszeichens Löwe zu erkennen.

Weitere Symbole:

Sternzeichen Löwe, Sternzeichen Widder, Salamander, Schwefel, Sternzeichen Schütze, Resh

Planet oder Sternzeichen:

Krebs

3 der Staebe

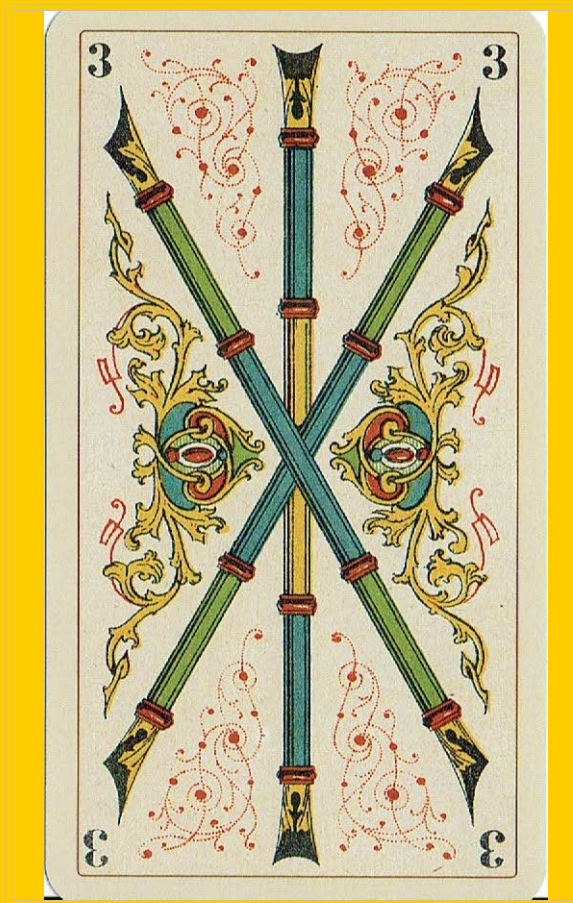

[Zum Seitenanfang](#)

Hauptbedeutung:

Sehr gute Aussichten, langfristiger Erfolg und guter Handel

Auch:

Gewachsene Stärke, Mühe und Entdeckung

Umgekehrt:

Ende von Problemen, Einstellung von Widrigkeiten, Mühsal und Enttäuschung. Positive Zukunftsaussichten

Allgemein:

Gute Perspektiven. Erkennen, wo man steht und was man noch erreichen kann. Auf starkem Fundament stehen. Langfristige Pläne verabschieden. Gute Zusammenarbeit.

Kartenbild:

Rechts erstreckt sich ein lilafarbener Stab, mit einer goldenen Krone. Die Griffe des Stabes sind nach oben gewölbt. Unter dem Stab klettert ein grüner Salamander, er hat orangene Füße und Augen. Eine große, rosafarbene, glänzende Zahl 3 ist zu sehen. Links davon schweben verschiedene Symbole übereinander angeordnet in einem schönen, hellen blau. Dort ist auch das Symbol des Tierkreiszeichens Löwe zu erkennen.

Weitere Symbole:

[Sternzeichen Löwe](#), [Sternzeichen Widder](#), [Salamander](#), [Schwefel](#), [Sternzeichen Schütze](#), [Resh](#)

Planet oder Sternzeichen:
Zwillinge

2 der Staebe

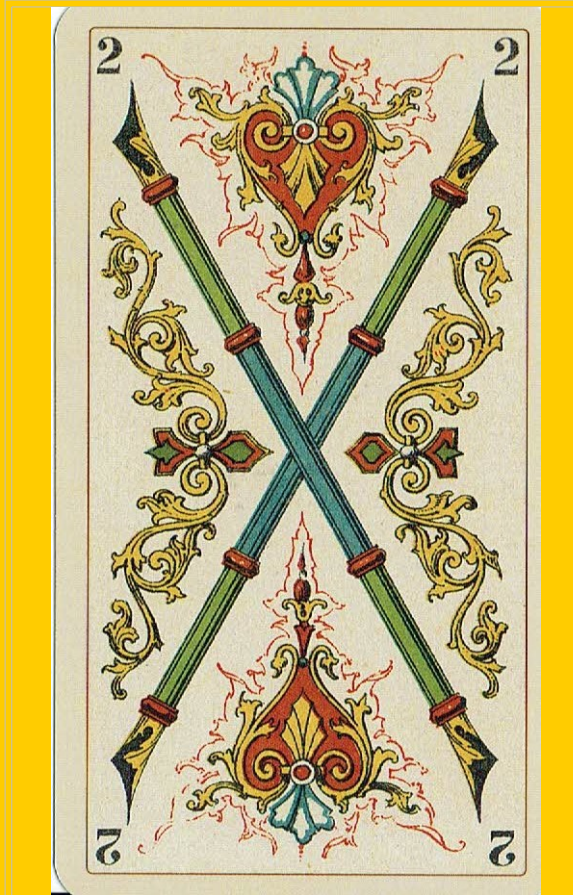

[Zum Seitenanfang](#)

Hauptbedeutung:

Neutralität, Gefühlsleere

Auch:

Reichtum, Glück, Pracht, Krankheit, Ärger, Trauer, Kränkung

Umgekehrt:

Überraschung, Wunder, Verzauberung, Emotion, Ärger, Angst

Allgemein:

Eine Sache aus der Distanz betrachten. Sich an den Rand stellen. Sehnsucht nach Gefühlen.
Widersprüchliche Karte.

Kartenbild:

Rechts erstreckt sich ein lilafarbener Stab, mit einer goldenen Krone. Die Griffe des Stabes sind nach oben gewölbt. Unter dem Stab klettert ein grüner Salamander, er hat orangene Füße und Augen. Eine große, grün glänzende Zahl 2 ist zu sehen. Links davon schweben verschiedene Symbole übereinander angeordnet in einem schönen, hellen blau. Dort ist auch

das Symbol des Tierkreiszeichens Löwe zu erkennen.

Weitere Symbole:

Sternzeichen Löwe, Sternzeichen Widder, Salamander, Schwefel, Sternzeichen Schütze, Resh

Planet oder Sternzeichen:

Stier

As der Muenzen



[Zum Seitenanfang](#)

Das As der Münzen im Tarot steht für Materielles, Beständigkeit, Geschäftssinn und Schutz. Die Themen der Tarotkarte sind praktisches Denken, Wohlstand, langfristiger Erfolg und innerer Reichtum.

Die Münzen machen uns Gelegenheiten bewusst, um das Leben nach individuellen Wünschen zu gestalten. Die Aufgabe besteht nicht vorwiegend darin, große Kräfte zu deren Verwirklichung zu mobilisieren, sondern ein klares Bild von unseren Wünschen zu zeichnen. Das As der Münzen im Tarot schenkt uns das Verständnis für alles Greifbare und Erfahrbare.

Die Schlüsselbegriffe der Münzkarte sind:

Finanzieller Gewinn, Erfolg
Stabilität, Wohlstand, Zufriedenheit
Begabungen, Realitätssinn
Selbstgefälligkeit, Oberflächlichkeit

Allgemeine Bedeutung der Tarotkarte As der Münzen

Aus einer Wolke kommend überreicht die Schöpferhand eine goldene Münze, auf der sich ein gravierter Fünfstern befindet. In einem Garten mit einer grünen Hecke als Abgrenzung sprießen Narzissen und Lilien. Durch einen umrankten Torbogen geht der Blick in die Ferne auf einen Berg. Erscheint im Tarot das As der Münzen, steht die Schöpferhand für neue Impulse, Ideen und Chancen. Die goldene Münze ist das Symbol für äußeren Wohlstand, der Fünfstern versinnbildlicht inneren Reichtum. In der Tarot Bedeutung ist der Garten Ausdruck für einen geschützten Raum, in dem das Leben gedeiht. Wenn Sie im Tarot das As der Münzen ziehen, eröffnen sich wertvolle Chancen, dass Sie dauerhaft Ihr Glück finden. Hat das As der Münzen im Tarot auch negative Aspekte?

Grundsätzlich ist das As der Münzen eine positive Karte, doch sie birgt auch Negatives.

Versteifen Sie sich zu sehr auf finanzielle Erfolge, geraten die wirklich wichtigen Dinge schnell in Vergessenheit. Die umgekehrte Tarot Bedeutung weist auf Habgier, Selbstgefälligkeit und Geiz hin. Das As der Münzen als Tageskarte verspricht Chancen auf Gewinne, besondere Anerkennung und Sicherheit.

Koenig der Muenzen



Zum Seitenanfang

Taucht im Tarot der König der Münzen auf, vermittelt er die Botschaft: Ernte die Früchte Deiner Arbeit. Der Münzkönig steht für Fülle, geschäftliche Erfolge, Lebensgenuss. Er ist handlungsbezogen und zuverlässig.

Die Münzen im Tarot sind allgemein Symbole für das Element Erde. Beim Tarotkarten Deuten repräsentieren die Kartenbilder finanzielle Themen und pragmatisches Denken. Die Tarotkarte der König der Münzen signalisiert, dass der Fragende bald ein Ziel erlangt oder schon erreicht hat. Doch Erfolg umfasst auch moralische Verantwortung im Umfeld.

Die Hauptbedeutungen der Tarotkarte König der Münzen sind:

**Sicherheit, Bodenständigkeit
Wachstum, reifer Charakter
Zuverlässigkeit, Pragmatismus
Warnung vor übermäßigem Genuss**

Allgemeine Bedeutung der Tarotkarte König der Münzen

Die Tarotkarte König der Münzen zeigt einen Mann mit Zepter und Goldmünze auf einem steinernen Thron. Flankiert von zwei mächtigen Stierköpfen, erscheint der erdverbundene Herrscher inmitten üppig blühender Weinreben und erfährt den Reichtum seiner Ernte. Der strahlend goldgelbe Himmel steht dabei für geistige Schätze. Das mit Türmen bewehrte Schloss im Hintergrund symbolisiert Ansehen und Prestige. Beim Tarotkarten Deuten ist der Münzkönig das Sinnbild für Unabhängigkeit, Bodenständigkeit und persönliche Reife. Wie die Stierköpfe steht das Erdkreis-Zepter für die Verbindung zum Erdelement. Erscheint im Tarot der König der Münzen, erlebt das Materielle unter seiner Herrschaft nachhaltige Stabilität.

Tarot König der Münzen – ist die Karte positiv oder negativ?

Begegnen Sie im Tarot den König der Münzen, verheißt er generell Beglückendes. Der Münzkönig setzt auf stetige Erfolge, es geht ihm nicht um das schnelle Geld. Das Wohl des Umfelds und Fairness stehen im Mittelpunkt. Die dunkle Seite der Tarotkarte König der Münzen offenbart sich darin, dass wir zu übermäßigem Genuss neigen oder unsere Sinnlichkeit überbetonen. Die umgekehrte Position weist beim Tarotkarten Deuten auf Gier, Hinterlist und Versagen hin. Ziehen Sie den Münzkönig als Tageskarte, ist die richtige Zeit, um Ordnung in die Finanzen zu bringen.

Koenigin der Muenzen



[Zum Seitenanfang](#)

Die Tarotkarten Bedeutung assoziiert mit der Königin der Münzen das Vertrauen in den ewigen Lebenskreislauf. Sie ermahnt uns, die universellen Gesetze zu nutzen und ist Sinnbild für Naturverbundenheit, Sinnlichkeit, Großzügigkeit.

Wenn Sie die Königin der Münzen als Tarotkarte ziehen, symbolisiert sie Reichtum, Wohlbefinden und Fülle. Die Herrin des Erdelements ist eine sinnliche, bodenständige Frau, die das Leben genießt. Die Aussage dieser Karte nimmt Bezug auf die kosmischen Energien. Mit den Kräften der Natur vermehren sich äußerer und innerer Reichtum.

Die Hauptbedeutungen der Hofkarte Königin der Münzen sind:

**Materielle Sicherheit, Wachstum
Körperlichkeit, Sicherheit, neue Qualitäten
Erkenntnis, Schöpferkraft
Verharren in überholten Klischees**

Allgemeine Tarotkarten Bedeutung – Königin der Münzen

Zeigt sich im Tarot die Königin der Münzen, macht sie die Realität sichtbar und die Schönheit spürbar. Das Kartenbild zeigt eine Frau auf einem Steinthron, umgeben von prachtvollen roten Rosen unter einem golden schimmernden Himmel. In ihren Händen hält die Königin eine mit einem Pentagramm geprägte Goldmünze. Der von einer Krone herabfließende Schleier ist in der Tarotkarten Bedeutung ein Symbol für Wachstum und Fruchtbarkeit. Das tiefe Rot ihres Gewands steht für Willensstärke und Energie, während das Weiß Ausdruck für die Reinheit der Seele ist. Stier und Steinbock auf der Thronlehne verweisen auf das Element Erde. Ein gut getarnter Hase am unteren Bildrand ist ebenfalls ein Fruchtbarkeitssymbol.

Ist die Tarotkarte Königin der Münzen positiv oder negativ?

Die Königin der Münzen steht für Fürsorge, Warmherzigkeit und Familiensinn. In der Tarotkarten Bedeutung offenbaren sich die Schattenseiten im Verharren in überholten Klischees und in der Angst vor dem Verlust materieller Güter. Erscheint im Tarot die Königin der Münzen auf dem Kopf, weist sie auf Argwohn und Selbstzweifel hin. Als Tageskarte gezogen ist dieser Tag perfekt für Ausflüge in die Natur und zur Erledigung lästiger Alltagsaufgaben.

Ritter der Muenzen



[Zum Seitenanfang](#)

Taucht im Tarot der Ritter der Münzen auf, ist er das Sinnbild für Geduld, Fleiß und Besonnenheit. Als edler Beschützer der Lebensziele zeichnen ihn Eigenschaften wie Tatkraft und Ordnungsbewusstsein aus.

Beim Tarotkarten Deuten repräsentieren die Münzen finanzielle Aspekte und praxisorientiertes Handeln. Der Ritter der Münzen lernt nicht mehr wie der Münzbube, sondern ist sicher im Umgang mit seinen Fähigkeiten. Diese Tarotkarte beinhaltet die Aufforderung, das Augenmerk auf lohnende Ziele zu richten. Der Ritter der Münzen weiß um die Relevanz alter Traditionen.

Die Tarot Bedeutungen der Tarotkarte Ritter der Münzen sind:

**Beharrlichkeit, Kontrolle
Bodenhaftung, Verantwortung
Traditionen, finanzielles Geschick
Ruhelosigkeit, Uneinsichtigkeit**

Allgemeine Interpretation – Tarotkarte Ritter der Münzen

Auf einem schwarzen Pferd blickt der Ritter der Münzen auf ein Feld, das frisch bestellt seines Schutzes bedarf. Auch wenn das Pferd scheinbar unbeweglich verharrt, entfacht es unbändige Energien bei einem Kommando des Reiters. Erscheint im Tarot der Ritter der Münzen, drückt er aus, dass alles Geschaffte von Dauer ist, wenn Sie es vor Angriffen verteidigen. Die Ritterrüstung ist in der Tarot Bedeutung das Symbol für den Schutz gegen Neider. Der Helmschmuck aus Eichenlaub repräsentiert Stärke. Die Eiche trotz dem größten Sturm. Beim Tarotkarten Deuten zeigt der Münzritter, dass Sie keine Zeit mit Sinnlosem vergeuden

sollen – lenken Sie den Fokus auf lohnenswerte Ziele.

Ist der Ritter der Münzen positiv oder negativ besetzt?

Der Ritter der Münzen zeigt sich, wenn wir die Früchte einer erfolgreichen Arbeit ernten können. Mit unseren inneren Kräften bewältigen wir auch größere Aufgaben, die unser Leben bereichern. Die negative Seite der Karte bezieht sich in der Tarot Bedeutung auf Perfektionismus, Uneinsichtigkeit und Ruhelosigkeit. Einen Hinweis auf Achtlosigkeit und Selbstgefälligkeit gibt die umgekehrte Kartenposition. Ziehen Sie im Tarot den Ritter der Münzen als Tageskarte, bewältigen Sie Ihre heutigen Aufgaben voller Tatkraft und Gelassenheit. Sie können gratis Tarotkarten deuten, um sich mit der Ritterbotschaft vertraut zu machen.

Bube der Muenzen



[Zum Seitenanfang](#)

In der Tarotkarten Bedeutung vermittelt der Bube der Münzen die Botschaft, sich selbst achtsam zu betrachten. Voller Wachheit, Neugier und Offenheit öffnet sich der Page der Münzen den irdischen Geschenken.

Fleiß, Strebsamkeit und Konzentration sind die Themen des Münzbuben. Wenn wir unsere Talente begreifen, erkennen wir die Schätze in uns selbst. Erscheint im Tarot der Bube der Münzen, symbolisiert er materiellen Wohlstand und inneren Reichtum, frische Ideen und die wahren Werte.

Die Tarot Bedeutungen der Tarotkarte Bube der Münzen sind:

**Motivation, Engagement, finanzielle Chancen
Jugendlichkeit, Begeisterung, Motivation
Organisation, Verantwortung, gute Nachrichten
Unlogisches Denken und Handeln**

Allgemeine Tarotkarten Bedeutung Bube der Münzen

Die Tarotkarte Bube der Münzen ist Ausdruck für greifbare Impulse, Tatkraft und Selbstachtung. Auf dem Kartenmotiv ist ein hübscher junger Mann abgebildet, der unter einem goldglänzenden Himmel voller Aufmerksamkeit eine Goldmünze betrachtet. Die Münze verkörpert Überzeugungen, Ziele und die greifbare Welt mit ihren dahinter verborgenen Kräften. Der Bube der Münzen trägt ein grünes Hemd als Ausdruck für Lebendigkeit. Das erdfarbene Beinkleid repräsentiert Bodenständigkeit, die intensiv rote Kopfbedeckung unterstreicht seinen Kampfgeist. In der Tarotkarten Bedeutung versinnbildlicht der Page der Münzen die realistische Selbsteinschätzung ohne Prahlerei oder Abwertung. Eine wichtige Lebenslektion ist das logische Bewusstsein zur Umsetzung von Plänen, Zielen und Aufgaben.

Ist im Tarot der Bube der Münzen positiv oder negativ?

Begegnet Ihnen im Tarot der Bube der Münzen, fordert er Sie auf, aus Ihrer Komfortzone auszubrechen, um weiteres Wachstum zu ermöglichen. Grundsätzlich ist der Münzbube eine positive Karte, die zur Selbstreflexion aufruft. Die negativen Aspekte verweisen auf die Überschätzung der eigenen Kräfte und die ständige Jagd nach Vergnügen. Als Tageskarte zeigt der Bube der Münzen, dass andere Menschen Ihnen heute mit kreativen Einfällen bei der Lösung eines Problems zur Seite stehen. In umgekehrter Position geht es um Falschheit und trügerische Sicherheit.

10 der Muenzen



Zum Seitenanfang

Im Tarot verspricht die Karte „Zehn der Münzen“ Reichtum, Wohlstand und Fülle. Nicht nur materiell, sondern auch geistig und emotional

Erwachsene, Kinder und alte Menschen im bunten Treiben vereint, zwei Hunde, ein Gutshof und zehn Münzen, die den kabbalistischen Lebensbaum andeuten: Auf der Karte gibt es viel zu sehen. Kein Wunder, dass die Zehn der Münzen als Tarotkarte auch auf Überfluss, Wohlstand und Reichtum verweist. Dabei geht es bei der Karte um mehr als nur um materielle Fülle, sondern vor allem um spirituellen und emotionalen Reichtum.

Die Hauptthemen der Tarotkarte „Zehn der Münzen“ sind:

finanzielle und materielle Sicherheit

emotionale Stabilität

Geborgenheit in der Familie

Instinkt und Intuition

Ausschöpfung von Potenzialen

Tarotkarten deuten – die Zehn der Münzen und ihre Bedeutung

Nicht immer haben Tarotkarten eine Bedeutung, die einem sofort ins Auge sticht. Um die Tarotkarte 10 Münzen zu deuten, sollte man das Bild mit all seinen Details im Blick haben: Zu sehen ist ein edel verziertes Tor zu einem wohlhabenden Gutshof, in dem sich zwei Erwachsene (eines davon eine Frau) zu begegnen und zu unterhalten scheinen. Neben der Frau steht ein Kind. Weiter vorn ist ein alter Herr zu sehen, der an die Säule des Tores gelehnt ist und sich mit zwei gepflegten Hunden umgibt.

Die ihm freundlich gesinnten Hunde symbolisieren zum einen Treue und Sicherheit, zum anderen auch unsere hilfreichen Instinkte, auf die wir uns öfter verlassen sollten. Der alte Mann selbst erinnert an einen weisen Magier, er steht für Lebensweisheit und Intuition. Das ganze Bild lässt uns an Wohlstand und Fülle denken, so stehen die Weinreben auf der Robe des alten Mannes für das Dolce Vita. Und auch die zehn Münzen symbolisieren Reichtum, allerdings nicht nur finanziellen. Die Anordnung der Münzen als Lebensbaum der Kabbalah drückt aus, dass Reichtum nicht nur im Materiellen, sondern vor allem auch im Spirituellen steckt. Güter wie Liebe, Gesundheit, Familie und Erkenntnis machen uns ebenfalls reich. Wenn Sie die Zehn der Münzen im Tarot gezogen haben, sollten Sie sich Ihren inneren und äußeren Reichtum bewusst machen und sich oder einem Mitmenschen etwas Schönes gönnen. Ein wichtiges Projekt kann heute zu einem erfolgreichen Abschluss gebracht werden.

Ist im Tarot die Zehn der Münzen eine positive oder negative Karte?

Die Tarotkarte Zehn Münzen zählt eindeutig zu den positiv konnotierten Karten. Sie verheißt Erfolg und Sicherheit. Trotz allen Reichtums und aller Zufriedenheit ruft die Karte dazu auf, die Augen offenzuhalten und neue Potenziale im Alltäglichen zu entdecken.

9 der Muenzen



Zum Seitenanfang

Wenn Sie die Karte „Neun der Münzen“ im Tarot ziehen, können Sie sich freuen, denn sie möchte Ihnen Glück bringen. Nutzen Sie Ihre Chancen!

Die „Neun der Münzen“ (auch „Neun Münzen“ oder „9 Münzen“) zeigt eine positive

Überraschung an. Ob Liebesangelegenheiten, die berufliche Laufbahn oder etwas ganz anderes – die Dinge können sich nun sehr angenehm entwickeln. Sie erhalten gute Gelegenheiten und müssen nur noch zugreifen. So können Sie die Tarotkarte „Neun der Münzen“ deuten.

Die Hauptthemen der Tarotkarte „Neun der Münzen“ sind:

**Glück haben, das große Los ziehen
Gewinn, Wachstum
Chancen, Gelegenheiten
guter Verlauf, glückliche Ereignisse**

Tarotkarten deuten – die „Neun der Münzen“ und ihre Bedeutung

Um die Karte zu verstehen, lohnt sich eine genauere Betrachtung der Abbildung: Auf der „Neun der Münzen“ sehen wir eine Edeldame. Sie steht zwischen üppigen Weinreben, die die Annehmlichkeiten des Lebens symbolisieren. Der Falke auf ihrer Hand verkörpert die erfolgreiche Jagd, die Münzen ringsum stehen für Erfolg und Gewinn. Nur ganz klein, und daher leicht zu übersehen, ist die Schnecke vorne im Bild: Sie drückt Ruhe und Langsamkeit aus und zeigt damit an, dass es hier nicht unbedingt um die Jagd nach Schätzen, sondern vor allem auch um inneren Reichtum geht. Bei der Deutung ist es natürlich auch wichtig, die Frage einzubeziehen, die Sie dem Tarot gestellt haben. Dann wird klarer, in welchem Bereich die Karte Ihnen konkret weiterhelfen wird.

Was bedeutet es nun also, wenn Sie die „Neun der Münzen“ im Tarot gezogen haben? In erster Linie können Sie sich freuen: Ein Gewinn oder eine gute Chance steht in Aussicht, schöne Überraschungen kommen auf Sie zu. Zwar können Sie einfach abwarten, doch es wäre jetzt auch eine gute Idee, selbst aktiv zu werden. Wenn Sie eine Gelegenheit erkennen, sollten Sie nicht zögern, sondern gleich zupacken. Ein kleines Risiko kann sich durchaus lohnen.

Ist im Tarot die „Neun der Münzen“ eine positive oder negative Karte?

Es handelt sich um eine der rundum positiven Tarotkarten. Ihre Bedeutung: Sie haben das Glück auf Ihrer Seite. Was Sie jetzt tun, verspricht Erfolg, also trauen Sie sich ruhig mal, etwas Neues zu versuchen. Sie haben ein gutes Händchen und können zudem mit angenehmen Zufällen rechnen, die Ihnen den Weg ebnen. Seien Sie auf jeden Fall darauf gefasst, dass etwas Gutes geschehen wird.

8 der Muenzen



[Zum Seitenanfang](#)

Die Acht der Münzen macht Mut, sich Ziele zu stecken, und mit Fleiß und Engagement daran zu arbeiten. Wer stetig hart arbeitet, dem winkt Erfolg.

Die Acht der Münzen zeigt, dass man dranbleiben sollte, Schritt für Schritt kann man seinem eigentlichen Ziel näher kommen. Das erfordert zum einen den Mut, sich auf den Weg zu machen, zum anderen aber auch Ausdauer, um nicht zu viel auf einmal zu wollen oder gar den Kopf in den Sand zu stecken. Mit dem großen Ziel vor Augen ist der Weg dorthin gar nicht so mühsam, die Herausforderungen können sogar Spaß machen.

Die Hauptthemen der Tarotkarte „Acht der Münzen“ sind:

frohen Mutes ein Ziel verfolgen

Engagement

etwas Neues ausprobieren

kleine Schritte führen zum Erfolg

aussichtsreiche Vorhaben

Allgemeine Tarotkarten-Bedeutung – Acht der Münzen im Tarot

Will man die Tarotkarte Acht der Münzen deuten, muss man die Abbildung erst einmal genauer betrachten: Mit Hammer und Meißel sitzt ein junger Mann auf einer Bank und behaut eine der 8 Münzen. Es handelt sich scheinbar um einen Lehrling, keinen Meister. Er sitzt vor den Toren der Stadt, die im Hintergrund zu erkennen ist. Die fertigen Münzen hängen übereinander an einer Holzwand. Der junge Steinmetz präsentiert stolz, was er kann. Eifrig und freudig ist er bei der Arbeit. Das zeigt das Engagement, zu dem die Tarotkarte Acht der Münzen anhält. Die Stimmung ist friedlich und verheißungsvoll. Schritt für Schritt arbeitet

sich der junge Mann vor, er wird immer besser und vielleicht wird er eines Tages als Meister seines Fachs eine Werkstatt in der Stadt finanzieren können.

Ist im Tarot die Acht der Münzen eine positive oder negative Karte?

Die Acht der Münzen und ihre Bedeutung scheint auf den ersten Blick positiv und motivierend. In kleinen Schritten kommt man seinem Ziel stetig näher. Es lohnt sich, mal etwas Neues zu wagen und vielleicht auch ein Risiko einzugehen. Aus einem Samenkorn kann ein großer Baum erwachsen – aus einer einfachen Idee kann eine Erfolgsgeschichte entstehen. Doch wie so oft, wenn man die Tarotkarten deuten will, haben im Tarot die 8 Münzen auch eine negative Seite: Menschen, die schnell über das Ziel hinausschießen, mahnt die Acht der Münzen zur Umsicht. Es ist nicht gut, zu forsich nach den Sternen zu greifen. Mit machbaren Zwischenzielen rückt der Erfolg, den die Acht der Münzen in Aussicht stellt, sukzessive näher.

7 der Muenzen

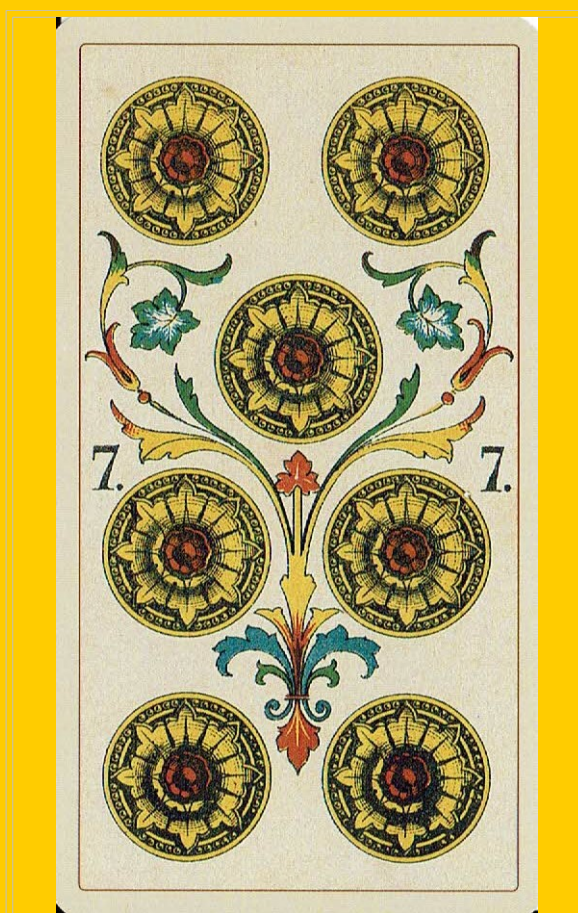

[Zum Seitenanfang](#)

Die Sieben der Münzen fordert zur Geduld auf. Das liegt nicht jedem, doch in diesem Fall lohnt sich die Anstrengung: Die Sieben der Münzen verheißt, dass sich die Geduld auszahlt. Will man die Tarotkarten deuten, stolpert man immer wieder über eine diffizile Symbolik. Um die Tarotkarte Sieben der Münzen zu deuten, muss man gar nicht so tief in die Symbolsprache der Karte eindringen – schnell lassen sich die Themen Geduld und Hoffnung auf eine reiche Ernte ableiten. Um einen Fortschritt zu erzielen, raten im Tarot die 7 Münzen dazu, abzuwarten und nichts zu überstürzen.

Die Hauptthemen der Tarotkarte „Sieben der Münzen“ sind:

langfristiger Erfolg
sich in Geduld üben, Ruhe bewahren
Entwicklungen Zeit geben, nichts überstürzen
Zuversicht

Allgemeine Tarotkarten-Bedeutung – Sieben der Münzen im Tarot

Ein junger Mann stützt sich auf seinen Spaten oder ein ähnliches Gartengerät und betrachtet einen Strauch, an dem sechs Münzen hängen, eine Münze liegt vor ihm auf dem Boden. Schaut man sich auf der Tarotkarte die sieben Münzen an, scheinen sie wie Früchte, die wachsen und gedeihen sollen. Der Mann wartet allem Anschein nach darauf, dass die Münzen/Früchte reif werden. Nichts treibt ihn, er weiß, dass alles seine Zeit braucht, um gut zu werden. Der große, starke Mann greift nicht in den Wachstumsprozess ein, er lässt es einfach geschehen – und das ist die Hauptaussage der Tarotkarte Sieben der Münzen: Habe Geduld, lass deine Gedanken und Ideen langsam reifen, denn erst wenn sie reif sind, bringen sie Freude und Erfolg.

Ist im Tarot die Sieben der Münzen eine positive oder negative Karte?

Für geduldige Menschen sind die sieben Münzen und ihre Bedeutung wohl eher positiv. Einfach abwarten, die Ideen reifen und den Entwicklungen ihren Lauf lassen. Eine ihrer leichtesten Übungen. Wenn ungeduldige Personen jedoch die Tarotkarte Sieben Münzen deuten, befällt sie im ersten Moment wahrscheinlich Panik. Sie wollen doch jetzt schon erfolgreich sein und zur Tat schreiten. Doch genau davor warnt die Sieben der Münzen. Was langsam wächst und gedeiht, kann die ganzen Nährstoffe aufnehmen und verarbeiten. Nur so gelingt es dem Fragenden, dauerhaft bzw. langfristig erfolgreich zu sein oder von seinen Taten zu profitieren.

6 der Muenzen

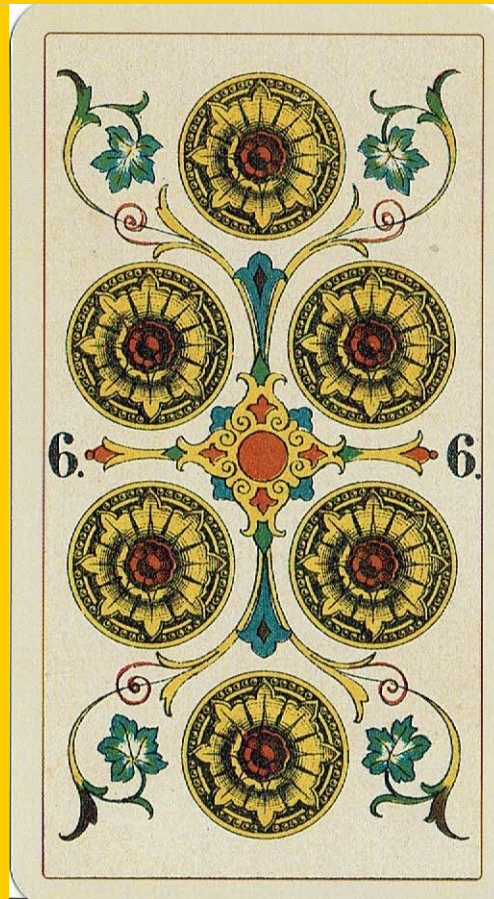

Zum Seitenanfang

Die Tarotkarte „Sechs Münzen“ symbolisiert bereitwilliges Geben und Nehmen. Sie verheißt Hilfe und Unterstützung, und verspricht Milde, Toleranz und Großzügigkeit.

Die Karte „Sechs Münzen“ (im Tarot auch als „6 Münzen“ oder „Sechs der Münzen“ bezeichnet) steht für ein ausgewogenes Geben und Nehmen, für großzügiges Handeln, für Wohlwollen und Unterstützung. Lesen Sie hier, wie Sie die Tarotkarte „Sechs Münzen“ deuten können und welchen Rat sie Ihnen mit auf den Weg gibt.

Die Hauptthemen der Tarotkarte „Sechs Münzen“ sind:

Hilfe und Unterstützung
Toleranz und Wohlwollen
Ausgeglichenheit und Ausgewogenheit
Großzügigkeit und Schenken
Förderungen und Gewinne

Tarotkarten deuten – die „Sechs Münzen“ und ihre Bedeutung

Auf der Tarotkarte „Sechs Münzen“ sind die namensgebenden sechs Münzen und drei Personen abgebildet: ein offenbar reicher, da gut gekleideter Kauf- oder Edelmann und zwei Bettler, die vor ihm knien. Der Edelmann ist gerade dabei, den Bettlern mit seiner rechten Hand Geld zu geben, in seiner linken hält er eine Waage. Der Kaufmann handelt nicht spontan – die Waage zeigt, dass er seine Entscheidung zu helfen klug abgewogen hat. Die beiden Bettler nehmen seine Hilfe wohlwollend und dankbar an.

Allgemein symbolisiert die „Sechs der Münzen“ Ausgewogenheit und Großzügigkeit, sie steht

für Hilfe und Unterstützung. Im zwischenmenschlichen Bereich lässt sich die Tarotkarte „Sechs Münzen“ so deuten, dass Hilfe angeboten bzw. angenommen werden soll und kann. Die Tarotkarte „Sechs Münzen“ lässt offen, ob der Fragesteller der Gebende oder der Nehmende ist – einerseits kann sie Sie also dazu auffordern, sich hilfsbereit und großzügig zu zeigen, andererseits hilft sie Ihnen, angebotene Hilfe ruhigen Gewissens annehmen zu können. Im beruflichen Kontext steht sie für Förderung, Erfolge und lohnende Projekte.

Ist im Tarot die „6 Münzen“ eine positive oder eine negative Karte?

Die „Sechs der Münzen“ gehört zu den Tarotkarten mit positiver Bedeutung. Man steht Ihnen wohlwollend und großzügig gegenüber oder aber Sie selbst reichen anderen eine helfende Hand. Wurde im Tarot die „6 Münzen“ als Tageskarte gezogen, fordert sie Sie dazu auf, für andere Partei zu ergreifen, sich anderen gegenüber nachsichtig und tolerant zu zeigen. Gleichzeitig sagt sie Ihnen aber auch, dass Sie ein Geschenk oder Hilfe von anderen annehmen dürfen.

5 der Muenzen



[Zum Seitenanfang](#)

Die Karte Fünf der Münzen zeichnet ein bedrückendes Bild. Wie können Sie ihre Botschaft am besten für sich nutzen?

Zwei Bettler stapfen barfuß durch den eiskalten Schnee. Sie laufen an einem Kirchenfenster vorbei, das mit 5 Münzen bemalt ist. Es ist nicht ganz klar, ob die Kirche ihnen Hoffnung auf Obdach gibt oder ihr Gefühl der Verzweiflung sogar noch verstärkt, da sie sich ausgeschlossen

vorkommen könnten. Die Fünf der Münzen im Tarot kann daher vielfältig gedeutet werden. Die Tatsache, dass die Bettler zu zweit unterwegs sind, steht für Gemeinschaft. Enger zusammenrücken in Zeiten der Not und einander Halt geben.

Die Hauptthemen der Tarotkarte „Fünf der Münzen“ sind:

Engpass

Krise

Ausgeschlossenheit

wahre Freundschaft

Kraft des Glaubens

Tarotkarten deuten – die Fünf der Münzen und ihre Bedeutung

Nicht immer haben Tarotkarten eine Bedeutung, die sich dem Betrachter sofort erschließt. Um die Tarotkarte 5 Münzen deuten zu können, sollte man das Bild und seine Details genauer unter die Lupe nehmen: Zu sehen sind zwei Bettler, die gemeinsam durch den weißen Schnee stapfen. Sie sind barfuß und tragen nur zerrissene Kleider am Leib, der eine geht auf Krücken. Die beiden laufen vorbei an einer grauen Kirche mit farbenfrohem Kirchenfenster, das mit fünf Münzen bemalt ist.

Diese fünf Münzen könnten auf der einen Seite für den Reichtum der Kirchengemeinde stehen, die die zwei Bettler jedoch nicht daran teilhaben lassen möchte, sie also ausschließt. Auf der anderen Seite könnten die 5 Münzen auf dem Kirchenfenster auch für das Geschenk des Glaubens stehen. Durch ihren Glauben fühlen die Bettler sich genauso wohlhabend wie Könige. Die Kirche schenkt ihnen Obdach und einen geistigen Hafen, in dem sie sich aufwärmen können.

Die Bettler sind nicht allein, sondern zu zweit unterwegs, und geben einander Halt in ihrem Leid.

Wenn Sie die Fünf der Münzen im Tarot gezogen haben, sollten Sie sich auf eine Durststrecke gefasst machen. Schnallen Sie den Gürtel enger, aber verzweifeln Sie nicht: Suchen Sie Halt in der Gemeinschaft und Kraft in Ihrem Glauben. Im Tarot 5 Münzen zu erwischen, ist also noch lange kein Grund, den Kopf hängen zu lassen.

Ist im Tarot die Fünf der Münzen eine positive oder negative Karte?

Die Tarotkarte Fünf Münzen wird eher als negative Karte gedeutet. Sie kündigt eine schwierige Phase an, in der es gilt, kürzerzutreten. Gleichzeitig ermutigt die Karte dazu, nicht zu verzagen, sondern sich Leidensgenossen zu suchen, die das Schicksal teilen. Auch im Glauben können Sie Kraft finden, die es Ihnen ermöglicht, die schwere Phase Stück für Stück zu überwinden.

4 der Muenzen

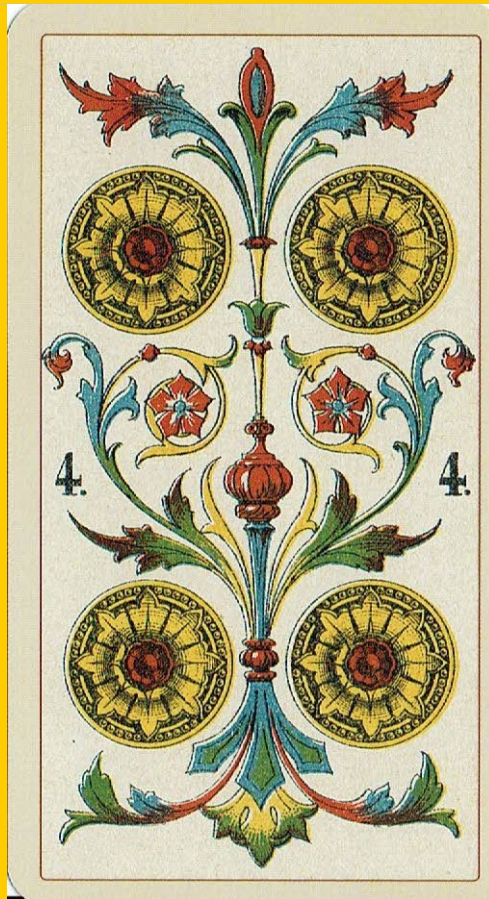

[Zum Seitenanfang](#)

Hauptbedeutung:

Stabilität, Starrheit und Erbe

Auch:

Materielle Sicherheit, Geschenk und Gegensätzlichkeiten

Umgekehrt:

Spannung, Verzögerung, Opposition, Vorahnungen, Beobachtung und Hindernisse

Allgemein:

Stehen bleiben und festhängen. Misstrauisch, starr und eingefahren sein. Angenehme Nachrichten von einer Frau.

Kartenbild:

Eine große, glänzend grüne 4 ist zu erkennen. In der oberen Ecke eine alte, braune Truhe, gefüllt mit Münzen. Verschiedene Symbole schweben links neben der Zahl. Die Symbole sind auf goldene Münzen geprägt, die übereinander angeordnet sind. Die Münzen umschließt ein smaragdgrüner Kreis. Eine grüne Schlange schwebt rechts neben der großen Zahl.

Weitere Symbole:

Schlange, Sternzeichen Jungfrau, Sternzeichen Steinbock, Heh

Planet oder Sternzeichen:

Skorpion

3 der Muenzen

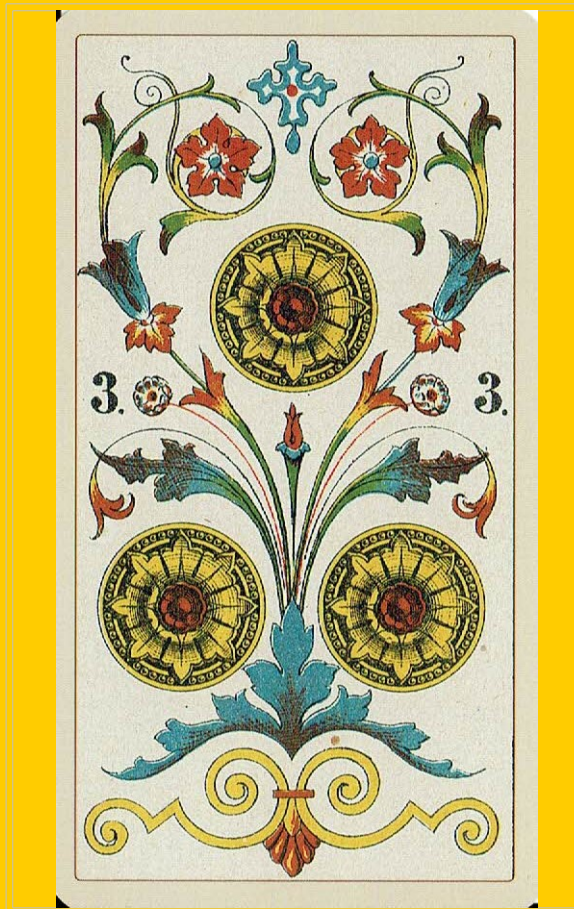

[Zum Seitenanfang](#)

Hauptbedeutung:

Verbesserung, schwierige Aufgabe und Ruhm

Auch:

Handel, Handarbeit, Aristokratie, unerwarteter Fortschritt, Berühmtheit

Umgekehrt:

Mittelmäßigkeit, kindisch, Kleinlichkeit, Schwäche, Trost, Heilung

Allgemein:

Sie werden geprüft. Einen wichtigen Prozess durchlaufen. Eingeweiht werden. Ende eines Geschäfts.

Kartenbild:

Eine große, glänzend rosa 3 ist zu erkennen. In der oberen Ecke eine alte, braune Truhe, gefüllt mit Münzen. Die Symbole sind auf goldene Münzen geprägt, die übereinander angeordnet sind. Die Münzen umschließt ein smaragdgrüner Kreis. Eine grüne Schlange schwebt rechts neben der großen Zahl.

Weitere Symbole:

Schlange, Sternzeichen Jungfrau, Sternzeichen Steinbock, Heh

Planet oder Sternzeichen:

Waage

2 der Muenzen

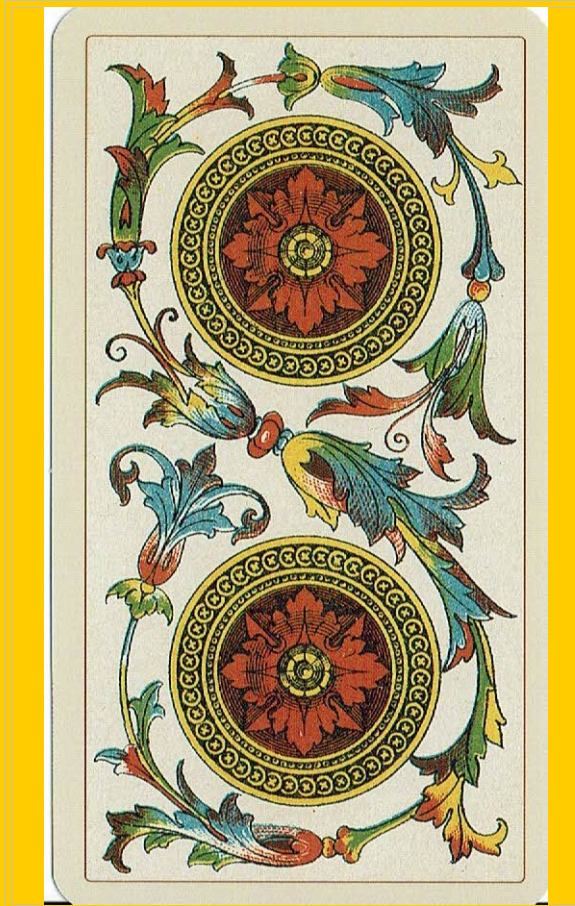

[Zum Seitenanfang](#)

Hauptbedeutung:

Anpassungsfähigkeit, Leichtigkeit und Unschlüssigkeit

Auch:

Lustigkeit, Hindernisse, Unruhe, Ärger, Verwicklung, Verliebtheit, Reichtum und Ehre, Unwissenheit, Ungerechtigkeit

Umgekehrt:

Erzwungene Lustigkeit. Vorgetäuschter Genuss oder gespielte Leidenschaft. Schlechtes Omen

Allgemein:

Sie können locker und unbeschwert sein. Flexibles und spielerisches Handeln. Gelassenheit dem Leben gegenüber. Streitigkeiten – mehr imaginär als real. Günstig in Sachen Lust und Wirtschaft.

Kartenbild:

Eine große, glänzend grüne 2 ist zu erkennen. In der oberen Ecke eine alte, braune Truhe, gefüllt mit Münzen. Verschiedene Symbole schweben links neben der Zahl. Die Symbole sind auf goldene Münzen geprägt, die übereinander angeordnet sind. Die Münzen umschließt ein

smaragdgrüner Kreis. Eine grüne Schlange schwebt rechts neben der großen Zahl.

Weitere Symbole:

Schlange, Sternzeichen Jungfrau, Sternzeichen Steinbock, Heh

Planet oder Sternzeichen:

Jungfrau

Schwerter

As der Schwerter



[Zum Seitenanfang](#)

Die Tarotkarten Bedeutung zeigt das As der Schwerter im Tarot als Regent der Vernunft und Originalität. Schlagartige Klarheit und mentale Kraft bringen uns Erkenntnisse, die uns entschlossen und mutig handeln lassen.

Beim Tarotkarten Deuten drückt das As der Schwerter unabhängiges Denken, schnelle Auffassungsgabe und rege Verstandestätigkeit aus. Die Schwerter symbolisieren im Tarot das Element Luft, das für den Intellekt und die Geisteshaltung steht. Als Nummer Eins der Luftreihe schärft das As der Schwerter den Verstand und stärkt das Entscheidungsvermögen.

Die Hauptaspekte der Tarotkarte "As der Schwerter" sind:

**Objektivität, Erkenntnisvermögen
Einfallsreichtum, Wachheit, mentale Präsenz
Demonstrieren der geistigen Überlegenheit
Instrument der Vorherrschaft und Rechthaberei**

Allgemeine Tarotkarten Bedeutung – As der Schwerter

Das As der Schwerter im Tarot repräsentiert Wachheit und klaren Verstand für sichere Entscheidungen. Die Karte zeigt eine hügelige Landschaft, darüber eine Hand, die aus einem weißen Wolkengebilde ragt und mit eiserner Faust ein Schwert umfasst. Schwerter als Sinnbilder der Macht verkörpern beim Kartenlegen ein Werkzeug der Strukturierung und Teilung. Auf der Tarotkarte As der Schwerter ist ein Krone an der Schwerts Spitze dargestellt, die symbolisch für die Herrschaft des Geistes steht. Das Schwert des Bewusstseins ist eine Gabe der Schöpfung an die Menschheit. Die zweischneidige Klinge ist Repräsentantin für unser Urteilsvermögen, das uns befähigt zwischen Falsch und Richtig zu unterscheiden. Das As der Schwerter im Tarot zeigt uns, dass wir in Kontakt mit unserem innersten Wesenskern sind.

Ist das "As der Schwerter" eine positive oder negative Karte?

Im positiven Sinn bezieht sich die Tarotkarten Bedeutung auf das Überwinden von Grenzen, indem wir unser Ego überschreiten und zur Essenz von Ereignissen vordringen. Das As der Schwerter weist auf Kraft, scharfe Wahrnehmung und Klarheit hin. Die Schattenseiten offenbaren sich im Demonstrieren geistiger Überlegenheit ohne Empathie. Die erste Karte der Luftreihe warnt uns, andere zu kompromittieren und ihre Schwächen bloßzustellen. In umgekehrter Position ist das As der Schwerter ein Instrument, das auf Umsturz, Hindernisse, gebrochene Versprechen und Zerstörung hinweist. Als Tarot Tageskarte gezogen haben Sie blitzgescheite Ideen, überzeugen mit klugen Argumenten und entlarven Lügen.

Koenig der Schwerter



[Zum Seitenanfang](#)

Taucht der König der Schwerter im Tarot auf, weist er auf anstehende Aufgaben hin, die sich mit kühlem Kopf lösen lassen. Der Gegenpart zur Schwertkönigin steht für Erkenntnis, Souveränität, Vernunft.

In der Tarotkarten Bedeutung hat der König der Schwerter eine Tendenz zu analytischem Denken, rationalen Betrachtungen und einer gewissen Distanziertheit. Der königliche Herrscher versinnbildlicht beim Kartenlegen die Ausgewogenheit zwischen Intuition und Rationalität. Im Fokus stehen gezielte Problemlösungen durch entschlossenes Handeln. Der Schwertkönig ruft uns auf, voller Selbstbewusstsein unseren Weg zu verfolgen.

Die Hauptthemen der Tarotkarte "König der Schwerter" sind:

Strategisches Vorgehen, Methodik

Scharfsinn, Urteilsvermögen

Klugheit, Sachlichkeit, Zielstrebigkeit

Kontrollsucht, Distanz, Überheblichkeit

Allgemeine Tarotkarten Bedeutung - König der Schwerter im Tarot

Würdevoll und mit ernsthafter Mimik thront ein jugendlich wirkender König auf seinem Herrscherstuhl unter einem strahlend blauen Himmel. In der Hand das Schwert, wie die Schmetterlinge auf der Thronlehne ein Sinnbild für den göttlich inspirierten Kosmos. Die König der Schwerter Bedeutung interpretiert das fließende Gewand als kühlende Wasserenergie, während der rubinrote Überwurf unter dem Umhang dem Feuerelement zugeordnet ist. Die Vögel symbolisieren die Luftwelten, die fest aufgestellten Füße die Wurzelkräfte der Erde. Diese Karte strahlt Ruhe, Stärke und Geduld aus. Erscheint im Tarot

der König der Schwerter, unterstützt er bei der sachlichen Beurteilung von Situationen und Veränderungen.

Ist im Tarot der König der Schwerter eine positive oder negative Karte?

Erkennen wir, dass Lebensfreude und Glück unserem wahren Wesenskern entspringen, verfolgen wir mit Leichtigkeit unsere Ziele. Im Tarot ist der König der Schwerter ein kluger Herrscher, der auf das Leben vertraut. Die Schatten äußern sich in der Tarotkarten Bedeutung in Ungeduld, Kontrollsucht, Arroganz und der Orientierung nach außen. In umgekehrter Kartenlage warnt der König der Schwerter vor Egoismus und Verbissenheit. Als Tageskarte gezogen, schenkt er Ihnen eine schnelle Auffassungsgabe für eine koordinierte Problemlösung.

Koenigin der Schwerter



[Zum Seitenanfang](#)

Erscheint die Königin der Schwerter im Tarot, fordert Sie uns auf, die Zukunft mit offenem Herzen zu empfangen und die Richtung selbst vorzugeben. Ihre Themen sind Planung, Organisation und Verantwortung.

Die Schwertkönigin repräsentiert in der Tarotwelt das Element Luft. Als kluge Herrscherin der Ideen und des Intellekts steht sie für tiefgreifende Erkenntnisse unseres Verstands. Wenn Sie eine Tarotkarte ziehen und die Königin der Schwerter taucht auf, steht sie für die Vereinbarkeit von Wissen und Intuition.

In der Tarotkarten Deutung ergeben sich folgende Kernaspekte der „Königin der

Schwerter“:

Koordination, objektives Denken
Zuversicht, Kompromisse
Klugheit, Planungsvermögen
Aufgesetzte Höflichkeit, Geltungsdrang
Ablenken von eigenen Schwächen

Allgemeine Bedeutung der Königin der Schwerter im Tarot

Das Tarotmotiv präsentiert die Königin der Schwerter auf einem filigran verzierten Thron mit einem Schwert in der rechten Hand. Währenddessen weist die linke in Richtung Zukunft. Der Himmel repräsentiert in seiner Klarheit Inspiration, die leichten Wolken weisen auf Möglichkeiten hin. Mit dem zum Himmel gerichteten Schwert betont die Regentin ihr Streben nach der Erfüllung des göttlichen Plans. Die Tarotkarten Bedeutung assoziiert mit dem Gewand der Herrscherin das reine Gewissen und Ziele, die guten Absichten dienen. Wenn Sie die Schwertkönigin als Tarotkarte ziehen, signalisiert ihr ernster Blick, dass die Gerechtigkeit durch nichts erschüttert werden kann. Die Schmetterlinge sind Symbole für das unvergängliche Leben und die befreite Seele. In einem Legesystem gilt die Königin der Schwerter im Tarot als Karte der verborgenen Wahrheit und Selbstverwirklichung.

Königin der Schwerter – positive und negative Zuordnung

Die Königin der Schwerter im Tarot verdeutlicht die Einzigartigkeit, die unsere Ausstrahlung prägt. Wenn wir unsere Masken fallen lassen, können wir anderen voller Offenheit begegnen. Negativ gedeutet warnt die Tarotkarte vor Berechnung, Geltungssucht, Scheinheiligkeit und aufgesetzter Höflichkeit. Kommt die Schwertkönigin auf dem Kopf stehend zu Ihnen, offenbart sie Verbitterung, Zynismus und unüberwindbare Distanziertheit. Die Tarot Tageskarte verspricht die Begegnung mit einer selbstbewussten Frau im Berufsleben. Wenn Sie diese Tarotkarte ziehen, ist der Tag günstig, um Angelegenheiten zu regeln, die Autorität und Durchsetzungskraft erfordern.

Ritter der Schwerter

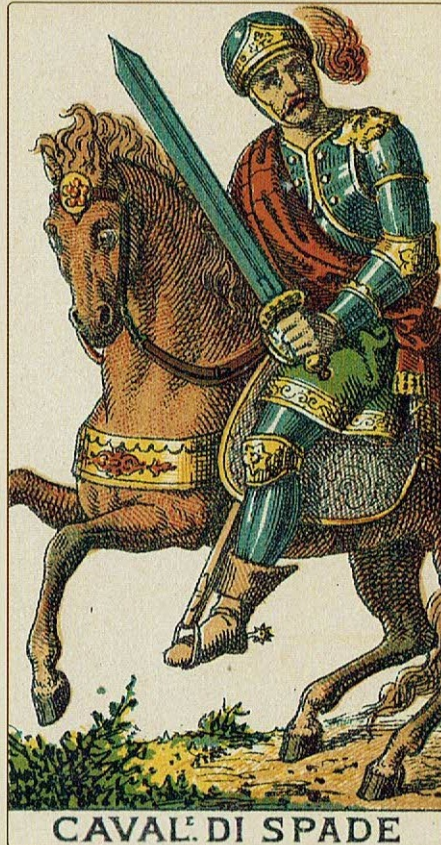

Zum Seitenanfang

Wenn der „Ritter der Schwerter“ im Tarot auftaucht, kündigt er schwierige Situationen an. Er steht für feindselige Stimmung, Ärger und Konflikte. Was lehrt uns diese Karte? Nicht immer haben Tarotkarten eine Bedeutung, die uns auf den ersten Blick gefällt. Der Ritter der Schwerter ist ein Beispiel für eine eher unangenehme Karte, die uns allerdings sehr weiterhelfen kann.

Allgemein gilt: Die Ritter im Tarot zeigen vorherrschende Stimmungen an. In unserem Fall haben wir es mit einer eisigen, konfliktreichen Stimmung zu tun. Die Karte rät, uns zu wappnen und kampfbereit zu sein.

Die Hauptthemen der Tarotkarte „Ritter der Schwerter“ sind:

eisige Stimmung, Feindseligkeit, Bösartigkeit

Konflikt, Streit, Aggression

Rücksichtslosigkeit, Zerstörungskraft

Tarotkarten deuten – der Ritter der Schwerter und seine Bedeutung

Mit offenem Visier und blankem Schwert reitet der stürmische Held in die Schlacht, für ihn gibt es kein Zurück. Dass er gegen den Sturm anreitet, erkennen wir an den gebogenen Bäumen und den zerrissenen Wolken im Hintergrund. Seine Schnelligkeit und Zerstörungswut zeichnen den Ritter der Schwerter aus.

Ihm schlägt ein rauer Wind entgegen – und uns ebenfalls. Diese Karte bedeutet einen Kampf. In verschiedenen Lebensbereichen kann es Ärger geben, nur schwer lassen sich Schwierigkeiten klären. Beispielsweise kann es mit dem Partner zu hässlichen Streitszenen kommen, am Arbeitsplatz könnte eine giftige Atmosphäre herrschen. Auch vor Boshaftigkeit

und Anfeindungen sind wir nicht gefeit.

Was also tun, wenn Sie den Ritter der Schwerter im Tarot gezogen haben? Machen Sie sich auf Widrigkeiten gefasst, aber lassen Sie sich nicht einschüchtern. Stehen Sie mutig für sich ein und zeigen Sie, dass auch Sie ein Kämpfer sind. Dann können Sie die Situation überstehen und viel daraus lernen.

Ist im Tarot der Ritter der Schwerter eine positive oder eine negative Karte?

Es handelt sich um eine eher negative Karte, denn sie warnt vor Streitbarkeit, Aggression und Eskalation. Aber auch eine positive Interpretation ist möglich. Man kann die Tarotkarte Ritter der Schwerter auch deuten, indem man auf den stürmischen, schlagkräftigen Aspekt des galoppierenden Reiters setzt.

Dann rät sie zu entschlossenem Handeln. Es kann nun empfehlenswert sein, eine Entscheidung voller Energie und Zielstrebigkeit zu verwirklichen – auch Widerständen zum Trotz.

Bube der Schwerter



[Zum Seitenanfang](#)

Wenn der „Bube der Schwerter“ im Tarot auftaucht, kündigt er schwierige Situationen an. Er steht für feindselige Stimmung, Ärger und Konflikte. Was lehrt uns diese Karte? Nicht immer haben Tarotkarten eine Bedeutung, die uns auf den ersten Blick gefällt. Statt Glück und Wohlstand zu versprechen, beinhaltet die Karte „Bube der Schwerter“ vielmehr eine Warnung: Wer diese Karte zieht, muss mit baldiger Kritik rechnen, und sollte sich

seelisch und moralisch darauf vorbereiten, um möglichst besonnen und großmütig darauf reagieren zu können.

Wer sich für Kritik öffnet, statt beleidigt dichtzumachen, kann so zu einer wichtigen Erkenntnis kommen.

Die Hauptthemen der Tarotkarte „Bube der Schwerter“ sind:

**Angriff, Kritik, Spott
Draufgängertum
Realitätsferne, unreife Ideen**

Tarotkarten deuten – der Bube der Schwerter und seine Bedeutung

Die Karte zeigt einen jungen Mann, der mit erhobenem Schwert in einer weiten Landschaft steht. An den Bäumen und Wolken im Hintergrund ist zu erkennen, dass es ein windiger Tag ist. Zehn Vögel fliegen am Horizont und signalisieren Ideenreichtum, aber auch Flatterhaftigkeit.

Als Sinnbild für Jugend, Lebenskraft und Wendigkeit signalisiert der Bube im Tarot grundsätzlich Chancen und Möglichkeiten, die von außen auf einen zukommen. Leider lässt sich die Tarotkarte Bube der Schwerter anders deuten; steht der Bube auf dieser Karte doch vielmehr für die schlechten Seiten der Jugend: geistige Unreife, Realitätsferne, Risikobereitschaft usw.

Das Schwert symbolisiert im Tarot die scharfe Klinge des Verstandes und die Macht des Wissens. Dieses Wissen ist in den unreifen Händen des leichtsinnigen Buben verschwendet, ja sogar gefährlich. Unvorsichtig fuchtelt er mit dem scharfen Schwert herum. Aber es ist noch nicht alles verloren: Der Bube kann und soll noch dazu lernen.

Wenn Sie den Buben der Schwerter im Tarot gezogen haben, kommen Gegenwind und Kritik auf Sie zu. Ihre Ideen sind noch nicht ausgereift und bedürfen einer vernünftigeren Planung. Nehmen Sie die Kritik an, hören Sie genau hin und lernen Sie auf diese Art dazu.

Ist im Tarot der Bube der Schwerter eine positive oder eine negative Karte?

Der Bube der Schwerter ist im Tarot zwar nicht gerade die beliebteste Karte, doch ist sie auch noch lange kein Grund, zu verzagen: Die Karte gibt Ihnen einen Vorsprung: Sie wissen, dass Sie mit Gegenwind zu rechnen haben.

Sie werden sich also nicht überfallen fühlen müssen. Statt beleidigt in die Defensive zu gehen, sollten Sie die Kritik nutzen – selbst wenn sie unberechtigt sein sollte – und mehr über das betreffende Thema zu lernen.

10 der Schwerter

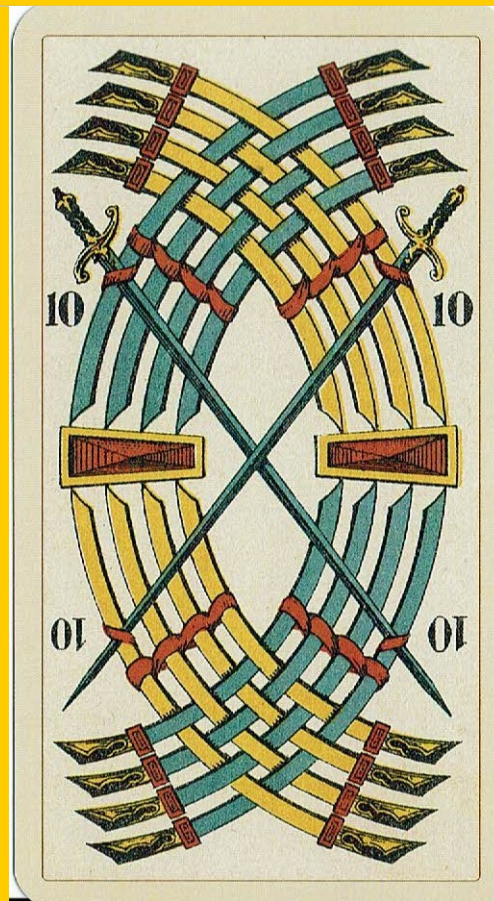

Zum Seitenanfang

Wenn die Karte „Zehn der Schwerter“ im Tarot auftaucht, spricht sie eine klare Sprache: Es geht darum, dass etwas beendet wird. Wie können wir sie deuten?

Manche Tarotkarten und ihre Bedeutung erschrecken uns im ersten Moment. Die „Zehn der Schwerter“ ist so eine Karte, sie fällt allein schon durch ihr grausam wirkendes Bild auf. Doch sie ist nicht unbedingt nur negativ zu betrachten. Vielmehr zeigt sie an, dass wir im Leben einen wichtigen Schritt vollziehen: Sie steht für ein Ende – und damit auch für die Möglichkeit eines Neubeginns.

Die Hauptthemen der Tarotkarte „Zehn der Schwerter“ sind:

**Abbruch, plötzlicher Einschnitt
Schlussstrich, Beziehungsaus
Kündigung, Aufgeben eines Projekts
bewusstes Beenden einer Phase**

Tarotkarten deuten – die „Zehn der Schwerter“ und ihre Bedeutung

Ein finsterner Himmel, ein Toter am Boden, durchbohrt von nicht einem, sondern gleich zehn Schwertern – die Tarotkarte „Zehn der Schwerter“ wirkt auf den ersten Blick sehr düster. Tatsächlich bedeutet sie das gewaltsame Ende von etwas; einer Angelegenheit, einem Kapitel, einer Lebenssituation. Im Gegensatz zur Karte „Der Tod“ handelt es sich nicht um ein natürliches Ende, sondern um ein plötzlich und absichtlich herbeigeführtes. Es kann um einen schwierigen Abschied gehen, aber auch um den erfreulichen und endgültigen Abschluss eines unschönen Kapitels.

Was also tun, wenn Sie die „Zehn der Schwerter“ im Tarot gezogen haben? Vermutlich legt die Karte Ihnen nahe, die Angelegenheit, nach der Sie das Tarot befragt haben, zu beenden – und zwar möglichst schnell und entschlossen. Ein harter Schnitt kann genau das Richtige für Sie sein. Seien Sie aber dennoch aufmerksam und werden Sie nicht voreilig etwas los, was Ihnen wichtig ist. Hören Sie in sich hinein; Sie werden spüren, ob das Ende eine weise Entscheidung ist. Manchmal kann es schmerzhaft, aber trotzdem richtig sein.

Ist im Tarot die „Zehn der Schwerter“ eine positive oder eine negative Karte?

Oft wird die Karte als negativ betrachtet, das muss sie aber nicht. Es kann sich zwar um ein trauriges Ende handeln, doch meist geht es eben auch um ein wichtiges Ende; eines, das letztendlich gut für uns ist. Außerdem besteht auch die Möglichkeit, die Tarotkarte „10 der Schwerter“ so zu deuten, dass etwas Schlechtes beendet wird und wir uns wie befreit fühlen. Vielleicht schließen wir eine unschöne Phase ab und sind hinterher sehr froh darüber.

9 der Schwerter

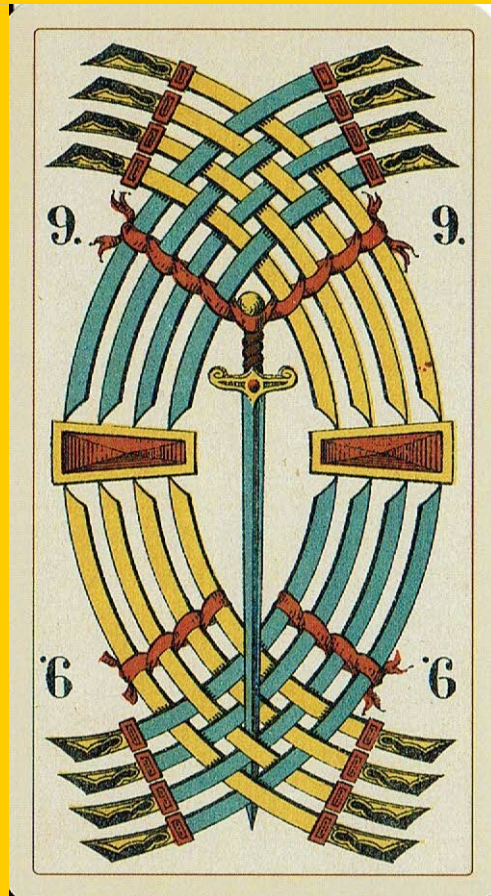

Zum Seitenanfang

Die Neun der Schwerter verweist auf Ängste, die uns sogar im Schlaf verfolgen. Was belastet uns so sehr? Und hält die Tarotkarte Neun der Schwerter vielleicht auch einen Ausweg bereit?

Die Neun der Schwerter vermittelt eine düstere, beängstigende Stimmung. Die Karte zeigt, dass Sorgen und Ängste den Fragenden quälen. Doch will man die Tarotkarten deuten, liegt die Interpretation einer Karte nicht immer gleich auf der Hand. So ist im Tarot die Neun der Schwerter auch ein Ansporn, sich nicht im Elend zu suhlen, sondern aktiv nach einem Ausweg

zu suchen.

Die Hauptthemen der Tarotkarte „Neun der Schwerter“ sind:

belastende Ängste und Sorgen

Reue, Gewissensbisse

Vertrauen, Zuversicht

Allgemeine Tarotkarten-Bedeutung – Neun der Schwerter im Tarot

Was hat die Person auf der Tarotkarte Neun der Schwerter wohl aus dem Schlaf gerissen? Mit den Händen vorm Gesicht sitzt der Schlafende aufrecht im Bett. Der schwarze Hintergrund malt eine düstere Stimmung – 9 Schwerter zerschneiden die Dunkelheit. Durchbohrt ein schlechtes Gewissen die Träume des Schlafenden? Vielleicht hat er auch Kummer, der ihn nicht loslässt. In jedem Fall raubt ihm etwas den Schlaf. Den Hoffnungsschimmer bildet die Decke: Sie ist mit roten Rosen und astrologischen Symbolen verziert. Rote Rosen sind ein Symbol für Liebe und Leidenschaft. In der griechischen Mythologie wurden sie Aphrodite, der Göttin der Liebe und der Schönheit, zugeschrieben. Die Decke ermahnt dazu, in die höhere Kraft, die das Weltgeschehen lenkt, zu vertrauen, und zuversichtlich zu sein.

Ist im Tarot die Neun der Schwerter eine positive oder negative Karte?

Überwiegend zeichnet die Neun der Schwerter wohl ein negatives Bild. Beginnt man, die Tarotkarte 9 Schwerter zu deuten, werden dem Fragenden die eigenen Ängste und Sorgen vor Augen geführt. Die Neun der Schwerter und ihre Bedeutung ist jedoch nicht ausschließlich negativ, sie macht auch Hoffnung: Die Zuversicht, dass es einen Ausweg bzw. eine Lösung gibt, und das Vertrauen in eine höhere Macht. Die Neun der Schwerter appelliert auch an die eigene Menschlichkeit und fordert dazu auf, Fehler einzugestehen und durch ehrliche Reue gereinigt zu werden.

8 der Schwerter

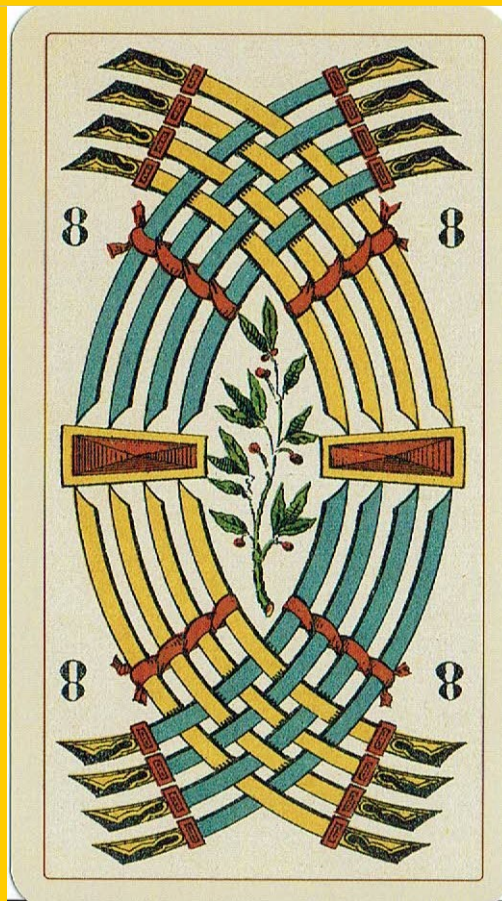

Zum Seitenanfang

Die Karte „Acht der Schwerter“ steht im Tarot für Verzicht, Verbot und Einschränkung. Wie sie sich bei der Legung deuten lässt und welchen Rat sie uns gibt.

Fesseln, die uns vom Handeln abhalten. Verbote, die uns einschränken. Verzicht, der uns schwerfällt. Für all dies steht die Karte „Acht der Schwerter“ (auch „8 Schwerter“ oder „Acht Schwerter“). Und doch ist sie meist nicht als Warnung zu verstehen – die Botschaft, die sie für uns hat, ist eine positive. Erfahren Sie mehr über die Tarotkarte „Acht der Schwerter“ und ihre Bedeutung.

Die Hauptthemen der Tarotkarte „Acht der Schwerter“ sind:

Unfreiheit und Grenzen
äußere Verbote oder innere Hemmungen
freiwilliger oder unfreiwilliger Verzicht
Enge und Beschränkungen

Tarotkarten deuten – die „Acht der Schwerter“ und ihre Bedeutung

Die Abbildung auf der Tarotkarte „Acht der Schwerter“ wirkt beklemmend. Im Hintergrund ist in weiter Ferne eine Burg auf einem Berg zu sehen, im Vordergrund eine gefesselte Frau mit verbundenen Augen – die zwischen bzw. vor den namensgebenden acht Schwertern steht. Als wäre die Szenerie noch nicht bedrückend genug, sorgen der graue Himmel und der nasse, fast moorige Boden zusätzlich für eine düstere Stimmung.

Um die Tarotkarte „8 Schwerter“ zu deuten, ist es wichtig zu wissen, dass sie in erster Linie für eine Art Verzicht steht. Es wird auf ein Verbot hingedeutet, das Sie sich selbst auferlegen

oder das von anderen Menschen ausgesprochen bzw. durch äußere Umstände erzwungen wird. Die Fesseln der Frau stehen für diese inneren oder äußeren „Fesseln“, die den Fragesteller behindern.

Im Bereich der Liebe weist die Tarotkarte „Acht Schwerter“ auf ein Gefühl des Gehemmt- oder Eingeengt-Seins hin, im beruflichen bzw. finanziellen Kontext auf meist vorübergehende Einschränkungen bzw. Engpässe. Als Warnung oder Bedrohung zu verstehen ist die „Acht der Schwerter“ nur dann, wenn sie in der Legung als langfristige Perspektive auftaucht.

Ist im Tarot die „Acht der Schwerter“ eine positive oder eine negative Karte?

Im Tarot deuten die „8 Schwerter“ zwar zunächst auf Verzicht und Einschränkungen hin. Wir müssen uns etwas entsagen, haben eine Durststrecke vor uns. Aber in den meisten Fällen ist dies nur eine kurze Phase, die wir einfach überstehen müssen. Die Botschaft der Karte lautet: Augen zu und durch! Gehen Sie entschlossen und tatkräftig den aktuell recht steinigen Weg – dann erreichen Sie Ihr Ziel.

7 der Schwerter

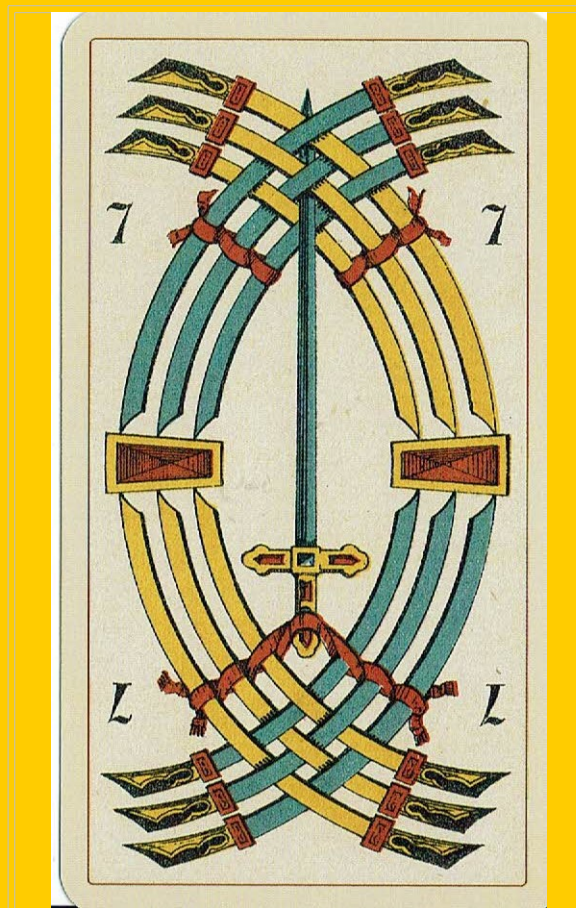

[Zum Seitenanfang](#)

Wenn die Karte „Sieben der Schwerter“ im Tarot auftaucht, ist sie oft eine Warnung. Es geht um List und Unehrlichkeit, Diebstahl und Heimlichkeit. Wie können wir sie deuten? Bei vielen Tarotkarten wird die Bedeutung erst wirklich klar, wenn man etwas genauer hinschaut. Eine solche Karte ist die „Sieben der Schwerter“ im Tarot (auch „7 Schwerter“ oder „Sieben Schwerter“). Sie lässt mehrere Möglichkeiten zu: Ist der Fragesteller selbst der

abgebildete Dieb? Oder ist es eine andere Person? So lässt sich die Karte deuten.

Die Hauptthemen der Tarotkarte „Sieben der Schwerter“ sind:

Unaufrichtigkeit, Falschheit

List, Lügen und Tricks

sich vor etwas drücken, sich aus der Verantwortung ziehen

Tarotkarten deuten – die „Sieben der Schwerter“ und ihre Bedeutung

Die Abbildung auf der Tarotkarte „Sieben der Schwerter“ zeigt uns eine spannende Szene: Wir sehen einen Dieb, der gerade dabei ist, einige Schwerter aus einem Zeltlager zu stehlen und sich heimlich damit davonzuschleichen. Der Blick über die Schulter lässt erahnen, dass er nicht gesehen werden will. Somit steht die Karte für eine Gaunerei: Jemand ist unehrlich, handelt heimlich und zum Schaden anderer. Unklar ist bei dieser Karte, ob der Fragesteller selbst durch den Dieb repräsentiert wird oder ob er im Gegenteil vor List und Tücke gewarnt werden soll.

Wenn Sie die „Sieben der Schwerter“ im Tarot gezogen haben, ist es daher zunächst einmal wichtig, sich die Frage vor Augen zu führen, die Sie dem Tarot gestellt haben. Sie kann Aufschluss darüber geben, ob es in Ihrem Umfeld Menschen gibt, vor denen Sie auf der Hut sein sollten, oder ob Sie selbst derjenige sind, der andere hintergeht oder sich heimlich davonmacht. Auch die Position der Karte im Legesystem kann Klarheit bringen. So kann die „7 der Schwerter“ Sie warnen, besonders aufzupassen und sich nicht belügen oder bestehlen zu lassen. Sie kann aber im Gegenteil auch dazu raten, selbst clevere Tricks und Mogeleyen zu benutzen, um voranzukommen. Ein erfahrener Kartenleger kann am besten bei der Deutung helfen.

Ist im Tarot die „Sieben der Schwerter“ eine positive oder eine negative Karte?

Wie wir gesehen haben, handelt die Karte von unangenehmen Themen. Allerdings müssen wir sie deshalb nicht als negative Karte betrachten. Wenn wir die Tarotkarte „7 der Schwerter“ deuten, sollten wir uns lieber fragen, auf welche Weise sie uns helfen möchte. Schließlich kann sie uns warnen und uns aufmerksam machen, sodass wir Schaden abwenden können.

6 der Schwerter



Zum Seitenanfang

Die Sechs der Schwerter gilt im Tarot als eine bedeutungsschwere Karte, denn sie kann für Angst und Zuversicht zugleich stehen.

Ein stilles Gewässer bei Morgengrauen, ein Boot, das von einem erfahrenen Fährmann gelenkt wird, und eine Mutter, die gemeinsam mit ihrem Kind und ihrem Hab und Gut (6 Schwerter) in eine ungewisse Zukunft aufbricht. Die Karte Sechs der Schwerter zeichnet ein trübes Bild. Der Frau bangt es vor dem Neuanfang – doch weniger weil sie ihr altes Leben nicht zurücklassen möchte, sondern vielmehr, weil sie nicht weiß, was sie in der neuen Heimat erwartet.

Die Hauptthemen der Tarotkarte „Sechs der Schwerter“ sind:

**Umzug, Berufswechsel
Angst vor Veränderung
Neustart
ungewisse Zukunft**

Tarotkarten deuten – die Sechs der Schwerter und ihre Bedeutung

Nicht immer haben Tarotkarten eine Bedeutung, die sich dem Betrachter sofort erschließt. Um die Tarotkarte 6 Schwerter deuten zu können, sollte man das Bild und seine Details genauer unter die Lupe nehmen: Zu sehen ist eine Frau, die zusammen mit ihrem Kind in einem Boot sitzt und ihrer alten Heimat den Rücken zugekehrt hat. Hinter ihr steht schützend und rudern ein Fährmann, der das Boot sicher durch das Gewässer ans Ziel bringen wird. Obwohl der Frau die Ungewissheit vor dem neuen Leben zu schaffen macht, drückt die Karte auch Hoffnung aus. Denn die Zeichen stehen gut: 6 Schwerter, eine ruhige See und ein verlässlicher

Fährmann als Ansprechpartner und Beschützer stellen gute Omen dar.
Wenn Sie die Sechs der Schwerter im Tarot gezogen haben, steht in Ihrem Leben vermutlich eine Veränderung an, die Sie nervös macht. Ob Umzug, Jobwechsel, neue Liebe oder Trennung – es ist völlig verständlich, dass Sie nervös sind. Doch sollten Sie sich davon nicht ausbremsen lassen. Machen Sie aus Ihrer Angst Besonnenheit, dann wird alles wunderbar über die Bühne gehen.

In der Liebe bedeutet die Karte, dass Sie Veränderungen nur schwer zulassen, doch dass Sie spüren, dass es an der Zeit ist. Das kann eine Veränderung in Form von Annäherung, aber auch in Form von Trennung oder Neuanfang sein. Sie wissen es intuitiv. Horchen Sie in sich hinein, aber überstürzen Sie auch nichts.

Ist im Tarot die Sechs der Schwerter eine positive oder negative Karte?

Die Tarotkarte Sechs Schwerter erweckt zunächst den Anschein, keine positive Karte zu sein, doch das trügt. Denn auch wenn sechs Schwerter im Tarot für einen Aufbruch mit gemischten Gefühlen und Ungewissheit stehen, so signalisieren sie zugleich, dass man diese durch Mut überwinden kann. Die Ungewissheit endet, sobald man im neuen Leben Fuß gefasst hat. Und je mutiger und tatkräftiger man dies anpackt, desto besser. Die Sechs der Schwerter zeigt an, dass man auf dem richtigen Weg ist.

5 der Schwerter

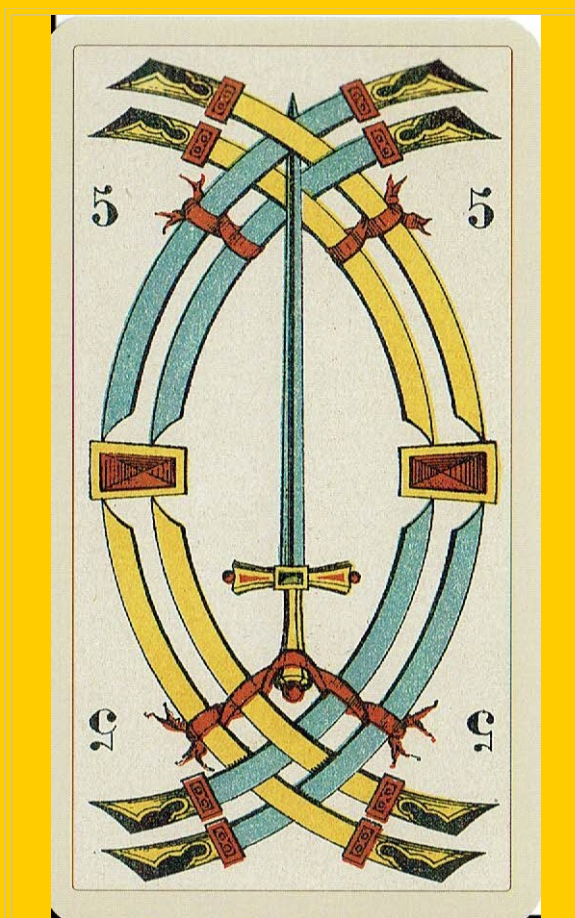

[Zum Seitenanfang](#)

Die Fünf der Schwerter warnen vor einer Auseinandersetzung, der man unter Umständen nicht

gewachsen ist. Oder steht man gar selbst auf der gewieften Gewinnerseite?

Die Fünf der Schwerter warnt vor einer unschönen Situation, aus der man möglicherweise geschwächt hervorgeht. Das Schwert symbolisiert im Tarot die Geisteskraft, den Verstand. Das klingt im ersten Moment positiv, doch im Fall der fünf Schwerter und ihrer Bedeutung könnte das gewitzte Handeln einer Person anderen Schaden zufügen. Deswegen heißt es Obacht haben, wenn im Tarot die 5 Schwerter auftauchen.

Die Hauptthemen der Tarotkarte „Fünf der Schwerter“ sind:

Auseinandersetzung, Konflikt

gewieftes Handeln, Hinterlist

Niederlage

Alarmbereitschaft, Vorsicht

Allgemeine Tarotkarten-Bedeutung – Fünf der Schwerter im Tarot

Schon beim Betrachten der Tarotkarte Fünf der Schwerter kann man den Sturm förmlich spüren. Graue Gewitterwolken verdunkeln den Himmel, im Hintergrund ist das Meer zu sehen – symbolisch für den Ursprung und das Ende eines Menschenlebens. Die 5 Schwerter sind über das Bild verteilt: 2 Schwerter liegen am Boden, 2 Schwerter hält der Mann an seine Schulter gelehnt und ein Schwert hat er in seiner rechten Hand. Der Mann macht den Eindruck, siegreich aus dem Kampf hervorgegangen zu sein. Sein rot-grünes Gewand symbolisiert Macht und Dominanz, sein Grinsen hat fast etwas Hämisches. Er blickt zwei weiteren Personen hinterher, die sich Richtung Wasser bewegen – es sind die gebeutelten Verlierer.

Ist im Tarot die Fünf der Schwerter eine positive oder negative Karte?

Will man die Tarotkarten deuten, ist es oft nicht leicht zu sagen, ob eine Karte positiv oder negativ ist. Häufig gibt es zwei Seiten einer Tarotkarte. Bei der Tarotkarte Fünf Schwerter scheint jedoch das Negative zu überwiegen: Sie warnt den Fragenden vor unschönen Ereignissen bzw. Auseinandersetzungen, bei denen es möglicherweise nicht ganz fair zugeht. Schadenfreude ist alles, was den Sieg krönt. Ob der Fragende am Ende auf der Gewinner- oder Verliererseite stehen wird, ob er zu unlauteren Mitteln greifen oder das Opfer selbiger sein wird, bleibt offen. Doch er sollte sich so oder so in Acht nehmen und sich weder auf einen unfairen Kampf einlassen, noch sich selbst an der Schwäche anderer ergötzen. Die Karte mahnt zur Umsicht. Wie genau die Tarotkarte 5 Schwerter zu deuten ist, wird erst in der vollständigen Legung sichtbar.

4 der Schwerter

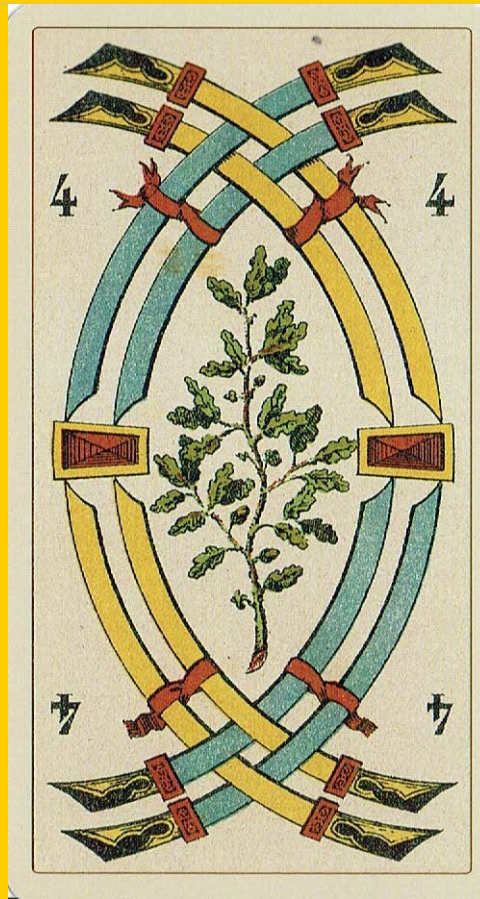

Zum Seitenanfang

Hauptbedeutung:

Einsamkeit, Meditation und Ruhe

Auch:

Wachsamkeit, Rückzug, Exil, Ohnmacht, Krankheit

Umgekehrt:

Weise Ordnung, Testament, Ersparnisse, Geiz, Vorsorge, Umsicht

Allgemein:

Pause zum Ausruhen. Sich zurückziehen. Wirtschaftlich Handeln. Einsparungen. Sich Sammeln. Ideen begraben.

Kartenbild:

Die smaragdgrün glänzende Zahl 4 ist hier abgebildet. Links davon schweben die Symbole der Tierkreiszeichen Waage und Zwilling in einem glänzenden rot, sowie der hebräische Buchstabe Tet. Darüber schlängelt sich ein vierblättriges Kleeblatt. Rechts oben erstreckt sich ein goldgelbes Schwert, dessen Klinge von roten Rosendornen umhüllt wird. Es liegt auf einem smaragdgrünen Schild, das geschmückt ist mit einem Wappen. Darunter schwebt eine lilafarbene, verzierte, schöne Krone.

Weitere Symbole:

vierblättriges Kleeblatt, Lilie, Sternzeichen Zwillinge, Sternzeichen Waage, Tet, Schild

Planet oder Sternzeichen:

Krebs

3 der Schwerter

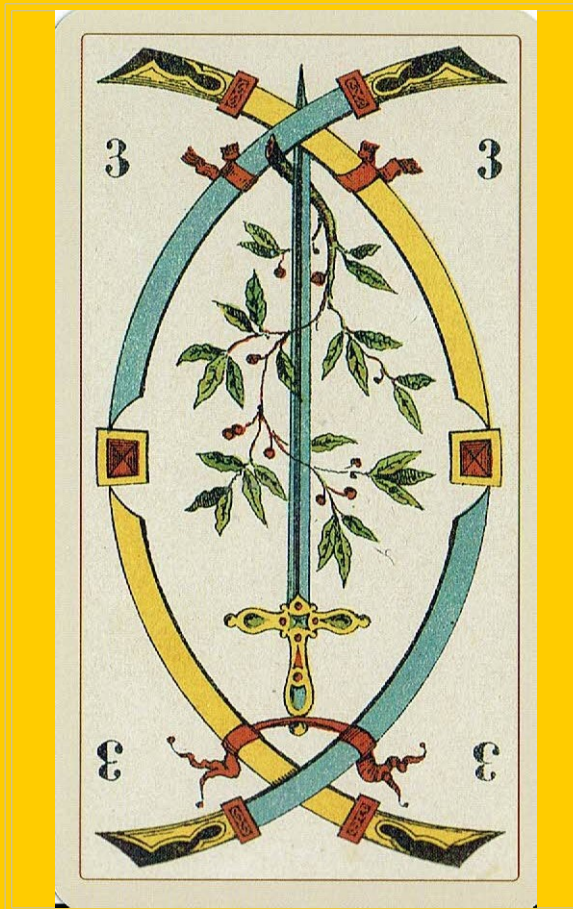

[Zum Seitenanfang](#)

Hauptbedeutung:

Ernüchterung, Liebeskummer und Abwesenheit

Auch:

Verzögerung, Bruch, Trennung von einem Liebhaber

Umgekehrt:

Entfremdung, Fehler, Verlust, Ablenkung, Störung, Verwirrung. Treffen mit jemandem, der den Fragenden gefährdet

Allgemein:

Eine Nachricht die Herzschmerzen verursacht. Ein innerer Konflikt. Der Verstand siegt über das Gefühl.

Kartenbild:

Die rosa glänzende Zahl 3 ist hier abgebildet. Links davon schweben die Symbole der Tierkreiszeichen Waage und Zwilling in einem glänzenden rot, sowie der hebräische Buchstabe Tet. Darüber schlängelt sich ein vierblättriges Kleeblatt. Rechts oben erstreckt sich ein goldgelbes Schwert, dessen Klinge von roten Rosendornen umhüllt wird. Es liegt auf einem smaragdgrünen Schild, das geschmückt ist mit einem Wappen. Darunter schwebt eine lilafarbene, verzierte, schöne Krone.

Weitere Symbole:

vierblättriges Kleeblatt, Lilie, Sternzeichen Zwillinge, Sternzeichen Waage, Tet, Schild

Planet oder Sternzeichen:

Zwillinge

2 der Schwerter

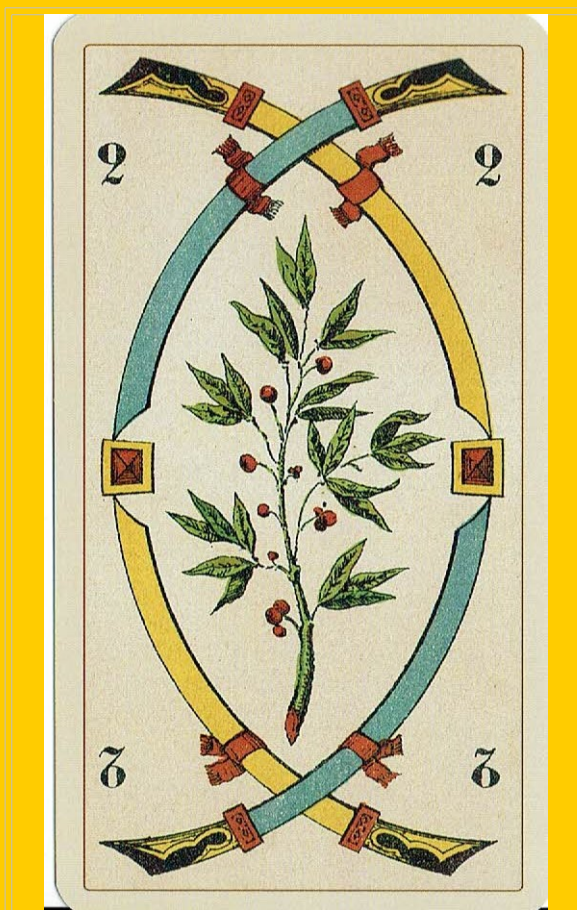

[Zum Seitenanfang](#)

Hauptbedeutung:

Qualität, Zweifel und Suche nach dem richtigen Weg

Auch:

Abwägen, Konformität, Gleichgewicht, Mut, Freundschaft, Kongruenz, Zärtlichkeit, Zuneigung, Intimität

Umgekehrt:

Hochstapelei, Lüge, Doppelzüngigkeit, Treulosigkeit, schlechter Umgang

Allgemein:

Gespalten sein. Etwas in Frage stellen. Konsequenzen abwägen. Geschenke für eine Dame. Einflussreicher Schutz für einen Mann. Suche nach Hilfe.

Kartenbild:

Die grün glänzende Zahl 2 ist hier abgebildet. Links davon schweben die Symbole der

Tierkreiszeichen Waage und Zwilling in einem glänzenden rot, sowie der hebräische Buchstabe Tet. Darüber schlängelt sich ein vierblättriges Kleeblatt. Rechts oben erstreckt sich ein goldgelbes Schwert, dessen Klinge von roten Rosendornen umhüllt wird. Es liegt auf einem smaragdgrünen Schild, das geschmückt ist mit einem Wappen. Darunter schwebt eine lilafarbene, verzierte, schöne Krone.

Weitere Symbole:

vierblättriges Kleeblatt, Lilie, Sternzeichen Zwillinge, Sternzeichen Waage, Tet, Schild

Planet oder Sternzeichen:

Stier