

Nombre: _____ Grado: _____ : Grupo: _____ **30 DE SEPTIEMBRE 2021**

Inicio: Lee el siguiente texto:

Página 31

Principales problemas de salud en la adolescencia

Así como existen problemas de salud que afectan de manera general a la población mexicana, hay algunos que, como se ha visto, impactan a ciertos grupos de personas según su edad.

Por ejemplo, la Secretaría de Salud ha determinado que hay veinte principales causas de enfermedad que afectan a la población de entre 15 y 19 años, algunas de ellas son:

- Infecciones respiratorias agudas
- Infecciones intestinales
- Infección de vías urinarias
- Úlceras, gastritis y duodenitis
- Gingivitis y enfermedad periodontal (inflamación o infección en las encías)
- Otitis media aguda (infección en el oído)
- Vulvovaginitis (inflamación de la vulva o de la vagina)
- Conjuntivitis (inflamación o irritación ocular)
- Obesidad

DESARROLLO

Observa la siguiente imagen

3. Observa la siguiente información y haz lo que se indica.

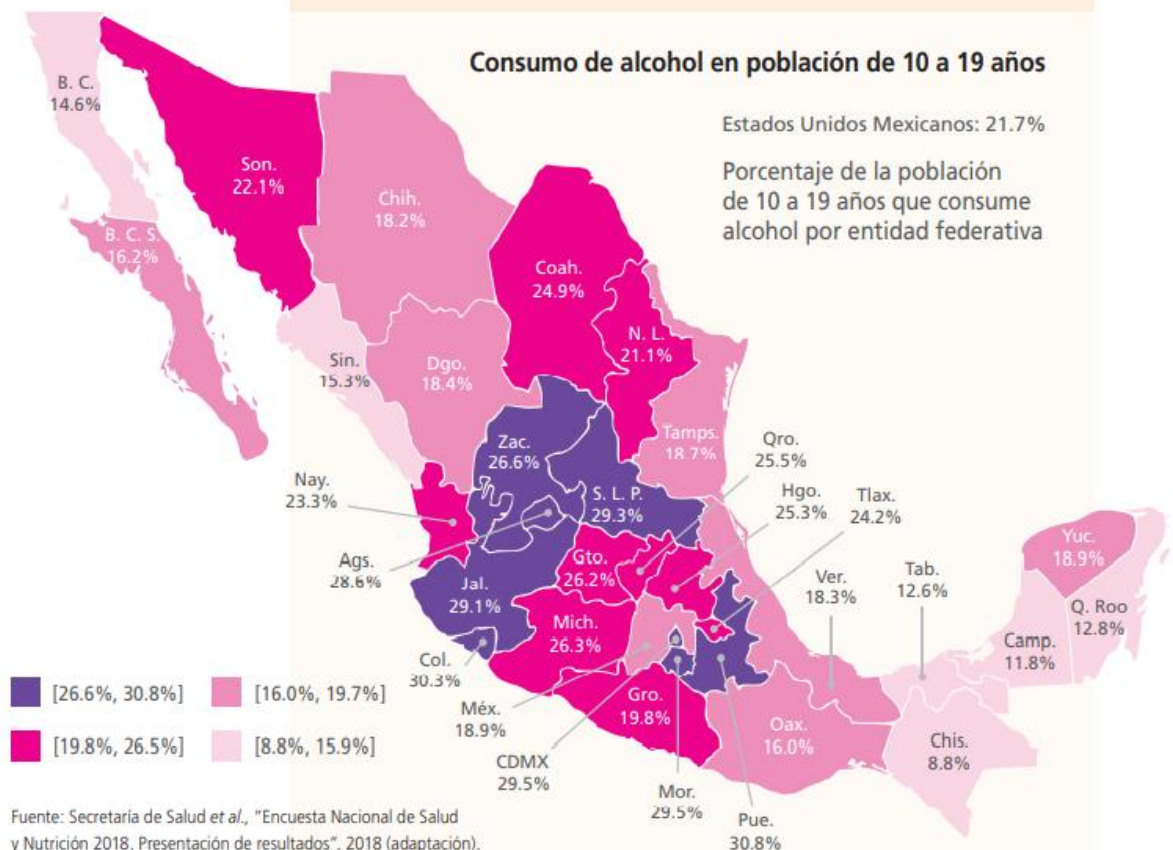

Consumo de tabaco en población de 10 a 19 años

Porcentaje de la población de 10 a 19 años que consume tabaco por entidad federativa

En 2018, el porcentaje de personas de 10 a 19 años que consume tabaco fue de 5.1%.

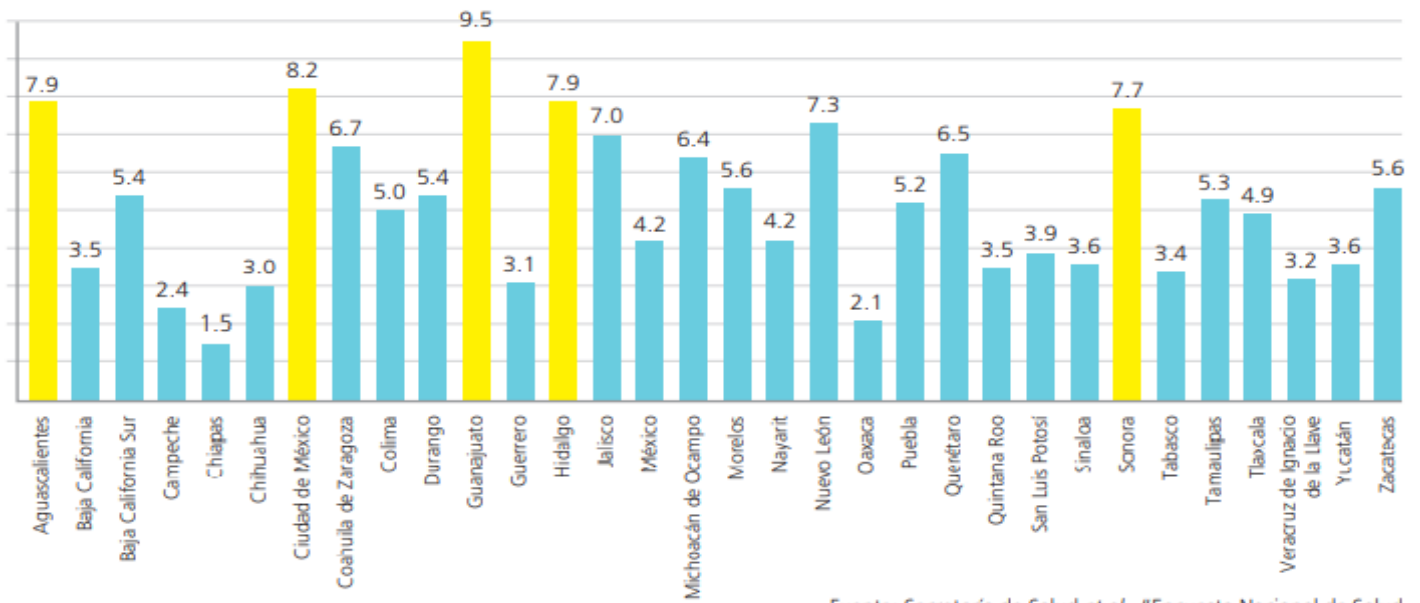

Fuente: Secretaría de Salud et al., "Encuesta Nacional de Salud y Nutrición 2018. Presentación de resultados", 2018 (adaptación).

CIERRE: Contesta las siguientes preguntas.

- Identifica si en el lugar donde vives existe un alto porcentaje de consumo de alcohol y de tabaco.
- Analiza cuáles podrían ser las causas.

Investiguen y respondan las siguientes preguntas:

- ¿Cuáles son los principales riesgos o problemas para la salud en el lugar donde viven?
- ¿Qué instituciones públicas o centros comunitarios cercanos a su domicilio proporcionan servicios para el cuidado de la salud?