PLANO MUNICIPAL DE DEFESA DA FLORESTA CONTRA INCÊNDIOS - IDANHA-A-NOVA

ANÁLISE DO HISTÓRICO E DA CAUSALIDADE DOS INCÊNDIOS FLORESTAIS

Número de Ocorrências e Área Ardida

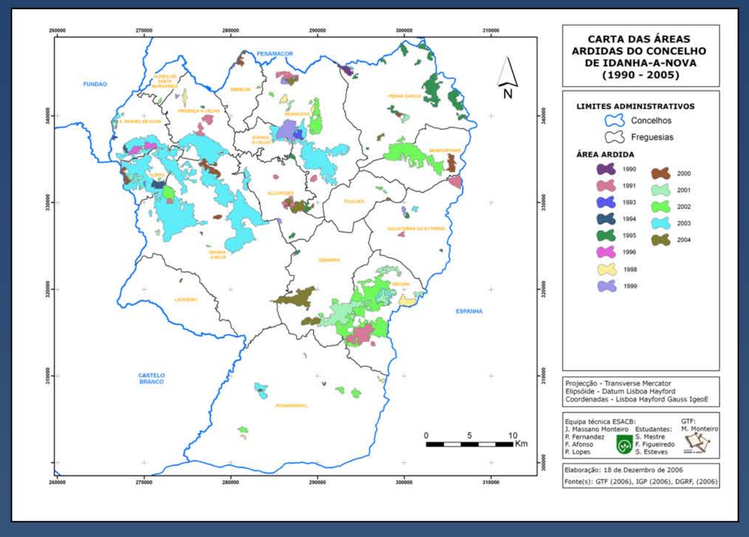

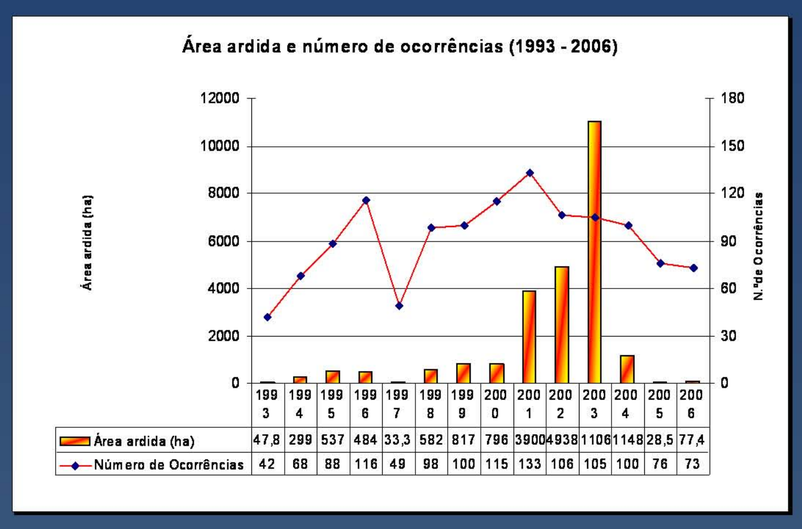

	1993	1994	1995	1996	1997	1998	1999	2000	2001	2002	2003	2004	2005	2006
Área ardida (ha)	47,8	299	537	484	33,3	582	817	796	3900	4938	1106	1148	28,5	77,4
Número de Ocorrências	42	68	88	116	49	98	100	115	133	106	105	100	76	73

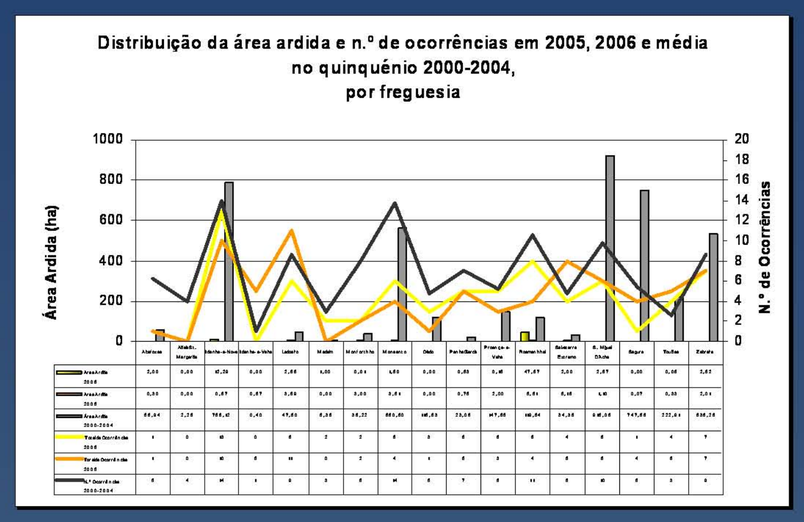

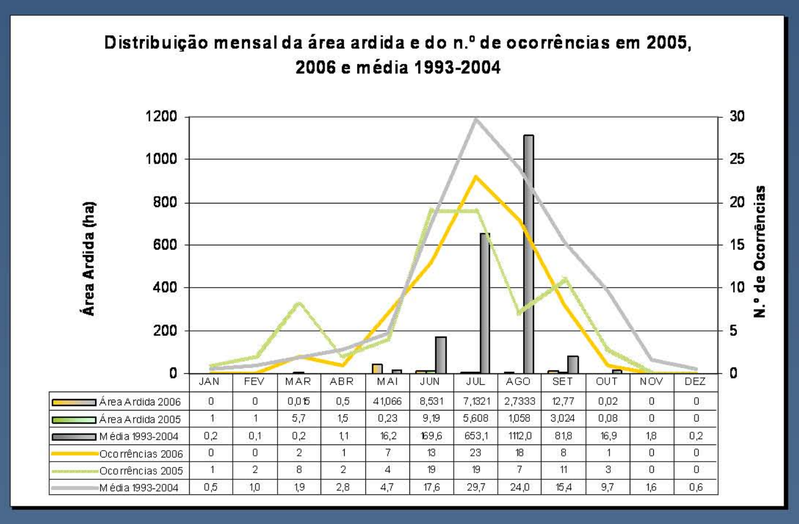

	JAN	FEV	MAR	ABR	MAI	JUN	JUL	AGO	SET	OUT	NOV	DEZ
Área Ardida 2006	0	0	0,015	0,5	41,066	8,531	7,1321	2,7333	12,77	0,02	0	0
Área Ardida 2005	1	1	5,7	1,5	0,23	9,19	5,608	1,058	3,024	0,08	0	0
Média 1993-2004	0,2	0,1	0,2	1,1	16,2	169,6	653,1	1112,0	818	16,9	1,8	0,2
Ocorrências 2006	0	0	2	1	7	13	23	18	8	1	0	0
Ocorrências 2005	1	2	8	2	4	19	19	7	11	3	0	0
Média 1993-2004	0,5	1,0	1,9	2,8	4,7	17,6	29,7	24,0	15,4	9,7	1,6	0,6

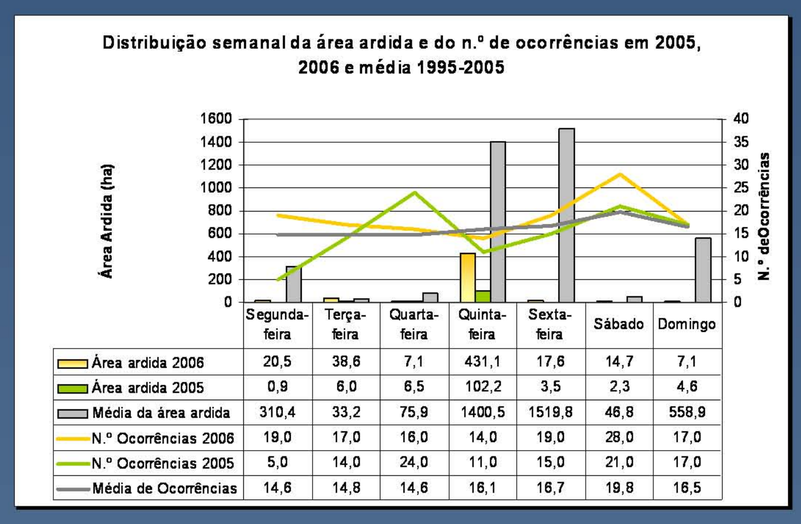

	Segunda-feira	Terça-feira	Quarta-feira	Quinta-feira	Sexta-feira	Sábado	Domingo
Área ardida 2006	20,5	38,6	7,1	431,1	17,6	14,7	7,1
Área ardida 2005	0,9	6,0	6,5	102,2	3,5	2,3	4,6
Média da área ardida	310,4	33,2	75,9	1400,5	1519,8	46,8	558,9
N.º Ocorrências 2006	19,0	17,0	16,0	14,0	19,0	28,0	17,0
N.º Ocorrências 2005	5,0	14,0	24,0	11,0	15,0	21,0	17,0
Média de Ocorrências	14,6	14,8	14,6	16,1	16,7	19,8	16,5

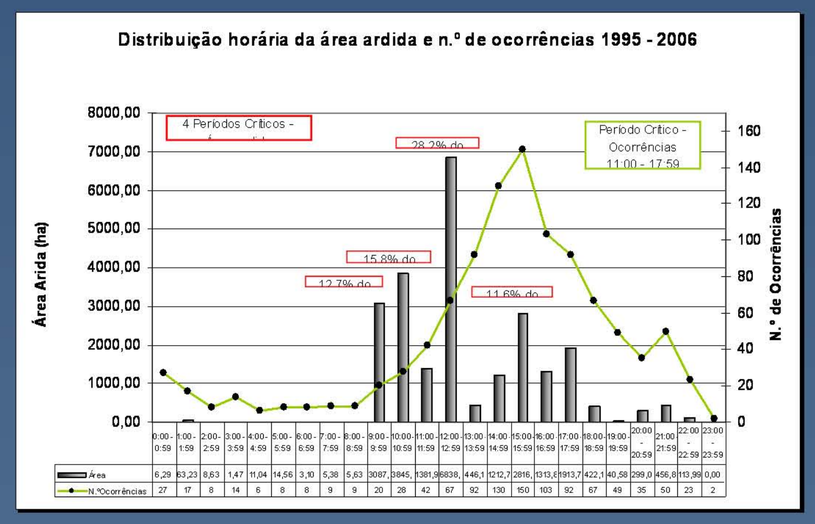

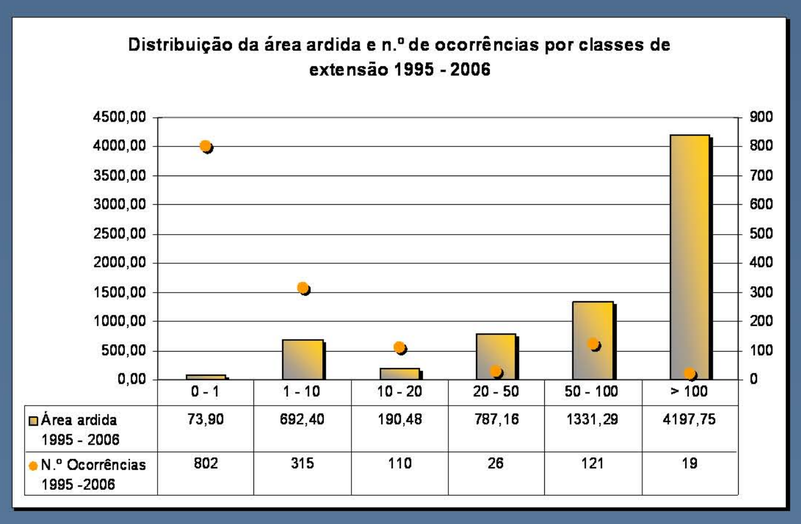

	0 - 1	1 - 10	10 - 20	20 - 50	50 - 100	> 100
Área ardida 1995 - 2006	73,90	692,40	190,48	787,16	1331,29	4197,75
N.º Ocorrências 1995 -2006	802	315	110	26	121	19

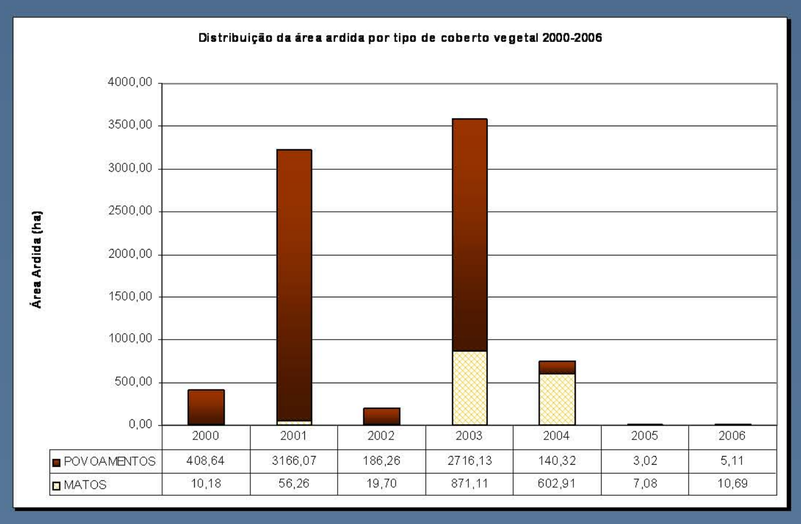

	2000	2001	2002	2003	2004	2005	2006
POVOAMENTOS	408,64	3166,07	186,26	2716,13	140,32	3,02	5,11
MATOS	10,18	56,26	19,70	871,11	602,91	7,08	10,69

Grandes Incêndios

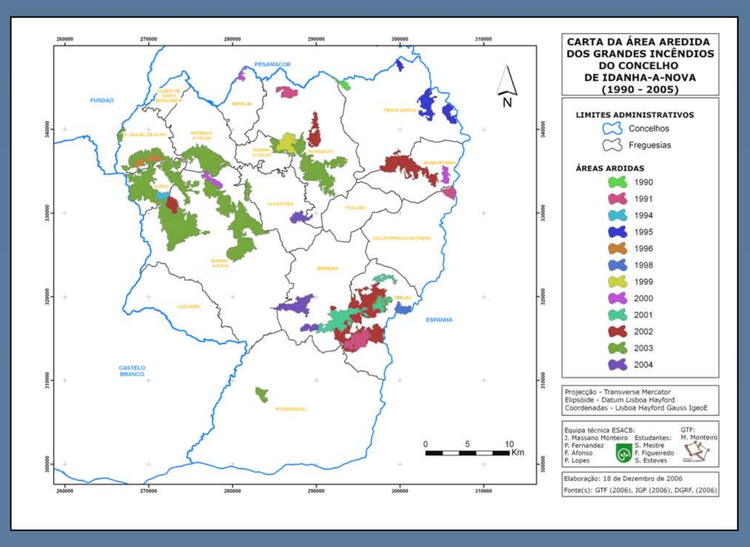

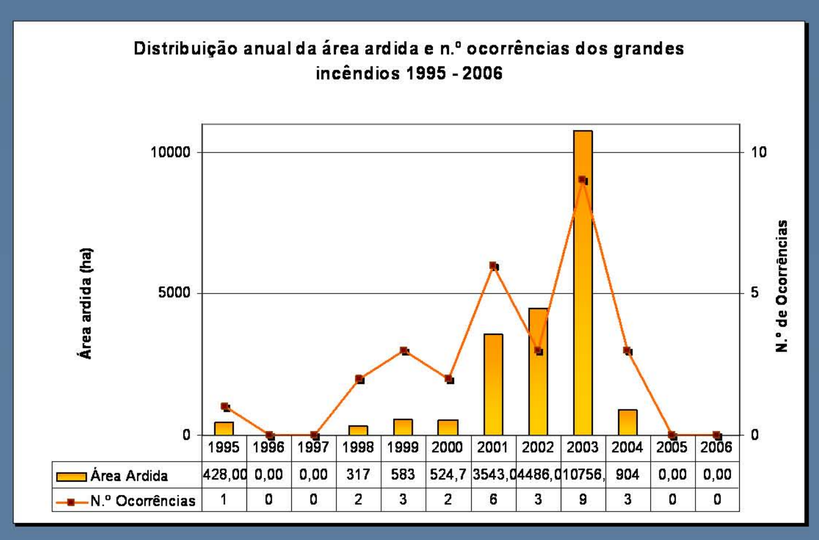

	1995	1996	1997	1998	1999	2000	2001	2002	2003	2004	2005	2006
Área Ardida	428,00	0,00	0,00	317	583	524,7	3543,0	4486,0	10756,	904	0,00	0,00
N.º Ocorrências	1	0	0	2	3	2	6	3	9	3	0	0

Autor :

Instituto Politécnico de Castelo Branco
Escola Superior Agrária

Equipa Técnica : Eng.º José Massano, Eng.º Paulo Fernandez, Eng.º Filipe Afonso, Eng.ª Susana Mestre, Eng.ª Natália Roque e Eng.º Pedro Lopes (ESA); Eng.º Manuel Monteiro (GTF).

Coordenação do PMDFCI : Presidente da Câmara Municipal de Idanha-a-Nova, Eng.º Álvaro Rocha.