

# ***Viaverde***

---

Organização para Preservação do Meio Ambiente  
e o Desenvolvimento Social

# HISTÓRICO

**AGOSTO**

**2002**

Nasce o movimento  
"Amigos Equitativa";

Pesquisa da situação real,  
reuniões de esclarecimento  
a comunidade



**DEZEMBRO**

**2002**

Fundação da AMAPE

Preservar a mata da  
equitativa e melhorar a  
qualidade de vida dos  
moradores do bairro

Movimento "Amigos da  
Equitativa" se espalha por sete  
bairros, motivado por  
palestras em escolas, igrejas,  
associações de moradores  
entre outras

A auto sustentabilidade é a  
melhor forma de impedir a  
destruição da mata da  
equitativa. Nascem os projetos  
"RPPN Equitativa" e o "CEC  
Equitativa" nos moldes do CEC  
Tinguá montado pela "Viva  
terra".



AMAPE

**JUNHO**

**2003**

Nasce a Viaverde

AMAPE não tem elegibilidade  
para verba de preservação do  
meio ambiente



**APELOS DE  
CRIANÇAS QUE  
ESTUDAM EM UMA  
DAS ESCOLAS DO  
ENTORNO**



seu presidente nos deu um grande problema. Algumas pessoas querem destruir nossa linda mata. Sem as nossas matas os animais não terão abrigo nem comida e morrerão. Nosso ar ficará mais poluído. O nosso recreio será muito ruim, pois o barulho das máquinas será muito desagradável. Nos ajude por favor, não deixe essas pessoas destruírem nossas matas.



Querido Presidente Luiz Inácio  
Lula da Silva e Sr. Governadora Roseana  
Mateus Garotinho.

Parece-lhes que imagine que sempre  
vamos a nossa mata em pequenas poltronas  
e em mini-favelas que contribuem  
para o aumento da poluição do meio ambiente  
não.

Por favor, acabar com esse  
ideia de grupo de acabar com as  
matas e com os animais.

A mata do Parque Esportivo  
e Sagrada para mim.

E também um Bom dia

Aluno(a): Brenda Lima Bessa Idade: 10 anos Turma: 4ª Série  
CIOB - Centro de Integração Objetivo



## **RPPN EQUITATIVA**

**Transformar a Mata da Equitativa em uma área de preservação ambiental;**

**Implantar o Centro de Educação e Cidadania – CEC Equitativa;**

**Desenvolver Atividades sociais, econômicas e pesquisas;**

**Melhorar a qualidade de vida da população do entorno.**



## MISSÃO

*Garantir a preservação da mata da Equitativa, permitindo assim a perpetuação da flora, da fauna, das nascentes e da qualidade de vida dos moradores do entorno.*

*Difundir a consciência e responsabilidade ecológica, de forma que as futuras gerações assimilem, desde cedo, a importância de preservar o meio ambiente.*

*Desenvolver atividades econômicas que tornem a RPPN Equitativa auto sustentável.*



# VISÃO

*Contribuir para o despertar de uma nova consciência econômica, onde a preservação do meio ambiente, das espécies animais e vegetais sejam fatores críticos de sucesso, harmonizando a relação homem / economia / meio ambiente.*



# Localização

**Mata Atlântica – Cobertura**

Fonte IEF/RJ

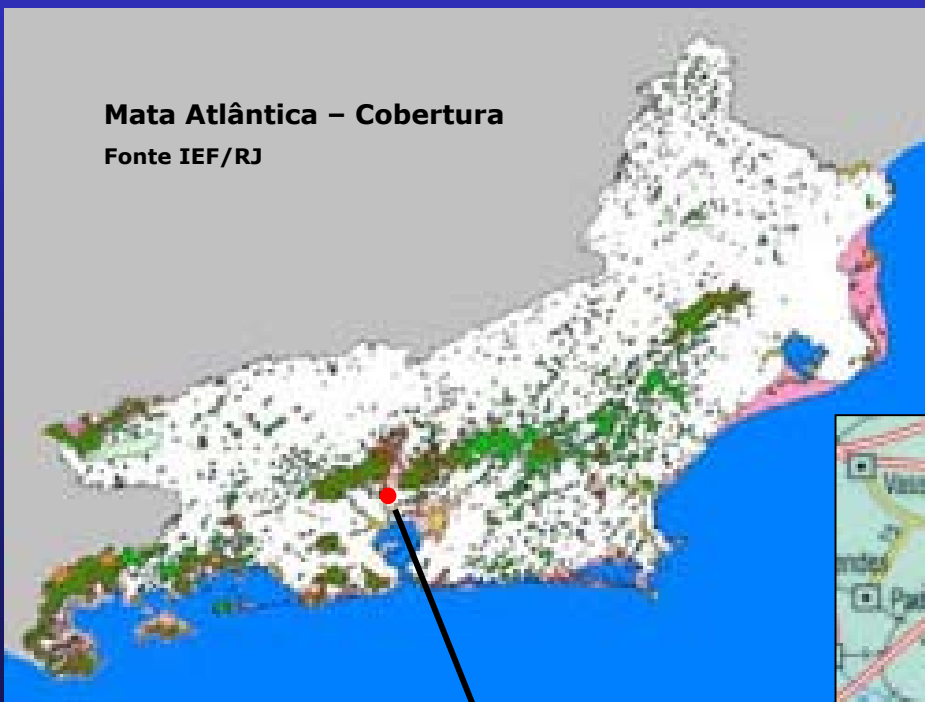

RPPN Equitativa

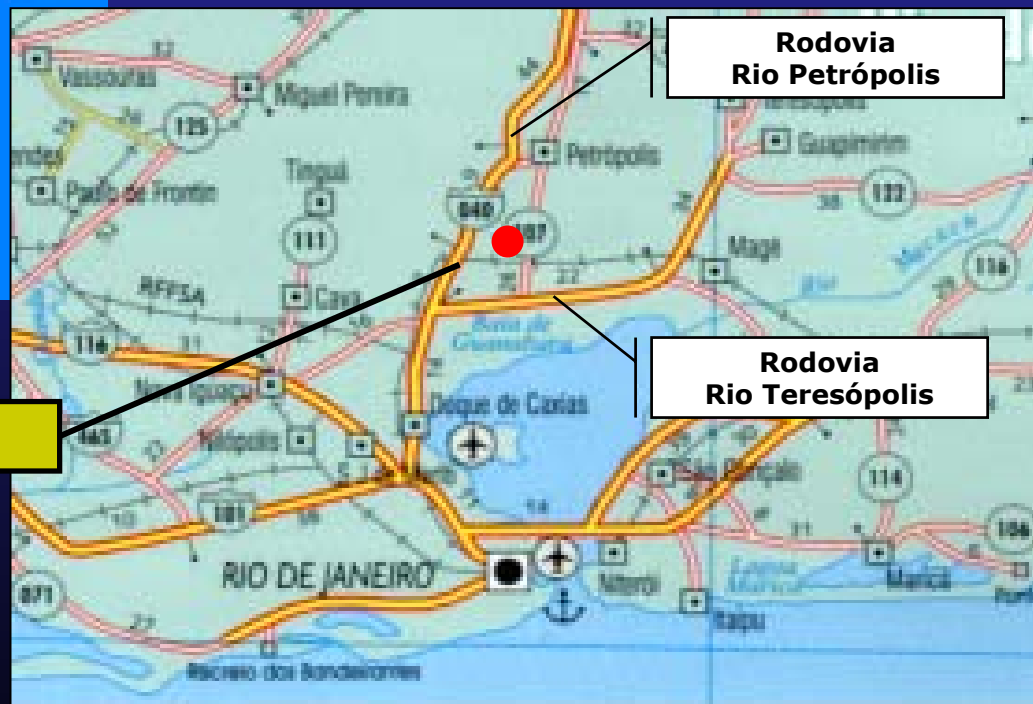

Rodovia  
Rio Petrópolis

Rodovia  
Rio Teresópolis



# Localização



**Parque Nacional  
Serra dos Órgãos**

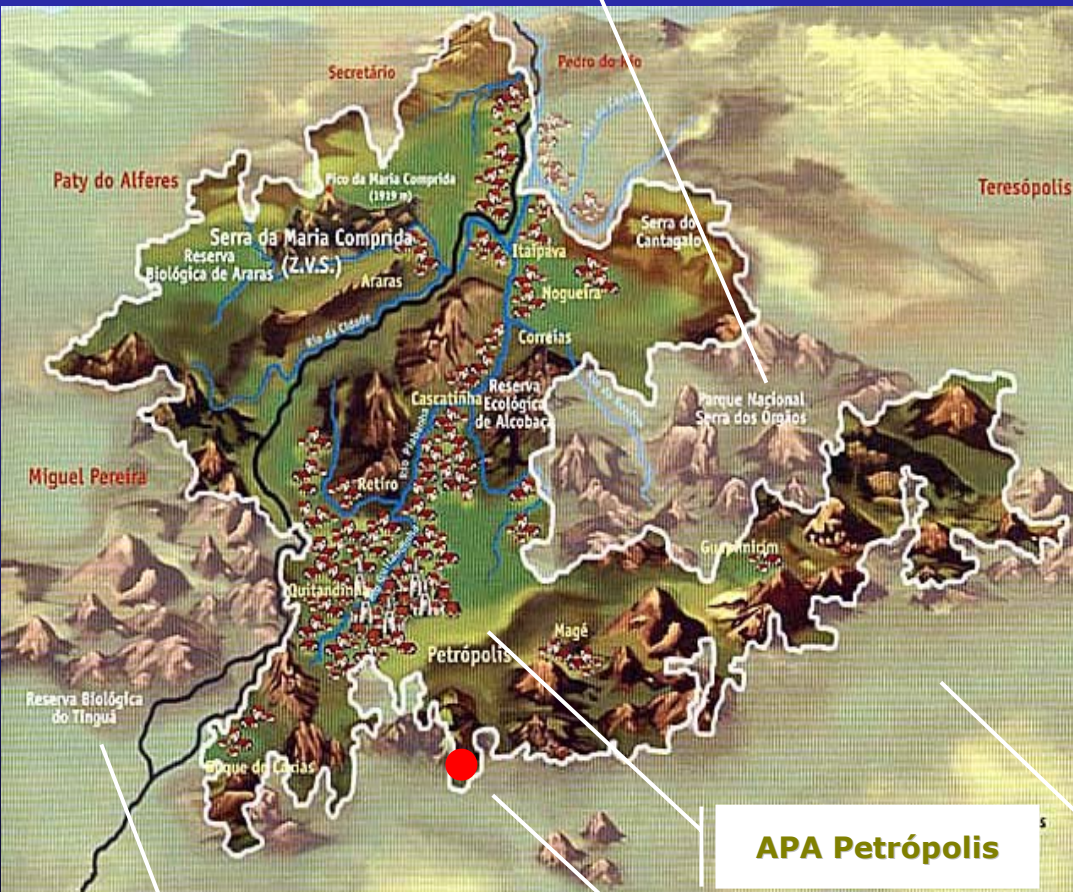

**Situada a 35 minutos do Centro do Rio;**

**Situada no entorno da Reserva  
Biológica de Tinguá e da APA  
Petrópolis. Exerce a importante  
função de corredor ecológico;**

**Bloqueia a pressão do crescimento  
urbano, preservando assim as franjas  
das respectivas reservas;**

**Mancha verde da mata atlântica em  
avanzado estado de regeneração;**

**Grande biodiversidade.**

**APA Petrópolis**

**REBIO Tinguá**

**RPPN Equitativa**

**APA Guapimirim**



# RPPN EQUITATIVA

A necessidade de sua criação.  
É simples ver porque!

Situação  
Atual



O Projeto



# Implantação

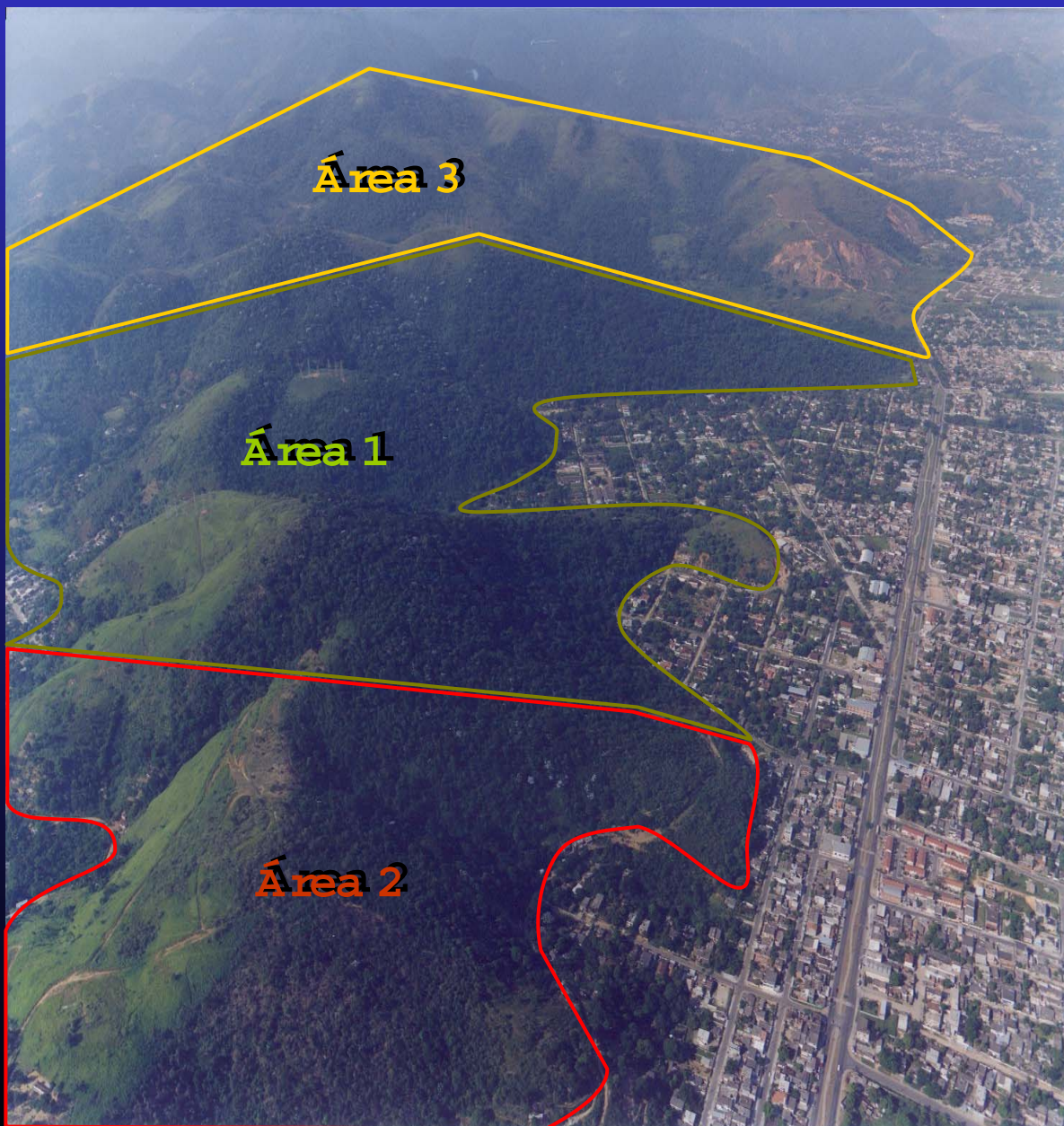

**Área 1** – Em processo de negociação para aquisição (140 ha).

**Área 2** – Em processo de busca cartorial, para identificação de titularidade.

**Área 3** – Em processo de licenciamento ambiental para implantação de unidade de beneficiamento do mineral Nefilina Sieneto.



# ATIVIDADES ECONÔMICAS

Ecoturismo, Capacitação, Educação Ambiental e Econômicas

Hospedagem



Produção de Mel



Piscicultura



Equoterapia



Núcleos de Educação Ambiental e Capacitação



# Cronograma

| DESCRIÇÃO                    | Ano 1     |   | Ano 2 |   | Ano 3 |   | Ano 4 |   | Ano 5 |   |
|------------------------------|-----------|---|-------|---|-------|---|-------|---|-------|---|
|                              | SEMESTRES |   |       |   |       |   |       |   |       |   |
|                              | 1         | 2 | 1     | 2 | 1     | 2 | 1     | 2 | 1     | 2 |
| Aquisição de áreas 1 , 2 e 3 |           |   |       |   |       |   |       |   |       |   |
|                              |           |   |       |   |       |   |       |   |       |   |
| Plano de Utilização          |           |   |       |   |       |   |       |   |       |   |
|                              |           |   |       |   |       |   |       |   |       |   |
| Projetos de Infra-Estrutura  |           |   |       |   |       |   |       |   |       |   |
| Contenção                    |           |   |       |   |       |   |       |   |       |   |
| Drenagem                     |           |   |       |   |       |   |       |   |       |   |
| Saneamento Básico            |           |   |       |   |       |   |       |   |       |   |
| Edificações                  |           |   |       |   |       |   |       |   |       |   |
| Elétrico / Iluminação        |           |   |       |   |       |   |       |   |       |   |
| Reflorestamento              |           |   |       |   |       |   |       |   |       |   |
| Sinalização                  |           |   |       |   |       |   |       |   |       |   |
| Urbanização                  |           |   |       |   |       |   |       |   |       |   |
| Paisagismo                   |           |   |       |   |       |   |       |   |       |   |
|                              |           |   |       |   |       |   |       |   |       |   |
| Execução de Infra-Estrutura  |           |   |       |   |       |   |       |   |       |   |
| Contenção                    |           |   |       |   |       |   |       |   |       |   |
| Drenagem                     |           |   |       |   |       |   |       |   |       |   |
| Saneamento Básico            |           |   |       |   |       |   |       |   |       |   |
| Edificações                  |           |   |       |   |       |   |       |   |       |   |
| Elétrico / Iluminação        |           |   |       |   |       |   |       |   |       |   |
| Reflorestamento              |           |   |       |   |       |   |       |   |       |   |
| Sinalização                  |           |   |       |   |       |   |       |   |       |   |
| Urbanização                  |           |   |       |   |       |   |       |   |       |   |
| Paisagismo                   |           |   |       |   |       |   |       |   |       |   |
|                              |           |   |       |   |       |   |       |   |       |   |
| Manutenção / Conservação     |           |   |       |   |       |   |       |   |       |   |
|                              |           |   |       |   |       |   |       |   |       |   |
| Aparelhamento                |           |   |       |   |       |   |       |   |       |   |
|                              |           |   |       |   |       |   |       |   |       |   |
| Despesas Operacionais        |           |   |       |   |       |   |       |   |       |   |
|                              |           |   |       |   |       |   |       |   |       |   |
| Treinamentos                 |           |   |       |   |       |   |       |   |       |   |



## Investimento - Estimado

|                               |                         |
|-------------------------------|-------------------------|
| Aquisição de Áreas 1 , 2 e 3  | R\$ 1.400.000,00        |
| Plano de Utilização           | R\$ 100.000,00          |
| Projetos de Infra-Estrutura   | R\$ 450.000,00          |
| Execução de Infra - Estrutura | R\$ 2.900.000,00        |
| Manutenção e Conservação      | R\$ 350.000,00          |
| Aparelhamento                 | R\$ 600.000,00          |
| Treinamento                   | R\$ 400.000,00          |
| Despesas Operacionais         | R\$ 50.000,00           |
| <b>Valor Total</b>            | <b>R\$ 6.250.000,00</b> |



# **PORQUE INVESTIR NO PROJETO RPPN EQUITATIVA**

- *Localização Privilegiada;*
- *Facilidade e rapidez de acesso;*
- *Importante corredor de interligação;*
- *Riqueza da biodiversidade;*
- *Proteção das franjas das áreas de preservação permanente vizinhas;*
- *Mancha verde em avançado estágio de regeneração em área metropolitana;*
- *Extensas áreas verdes disponíveis para preservação;*
- *Importância social de CEC – Equitativa;*
- *Baixo custo e geração de recursos durante a fase de implantação;*

