

Leonardo da Vinci,
Isabelle d'Este, 1499





Leonardo, De Predis; 1485; Beatrice d'Este (moglie del Moro)



Leonardo; 1490;

La dama con l'ermellino (Cecilia Gallerani amante del Moro)



Ingres (1818); Leonardo muore tra le braccia di Francesco I



La Camera degli sposi
A. Mantegna; 1465-74; Mantova, Castello di S.Giorgio



Lodovico, Gianfrancesco, Lodovico, Paola, Rodolfo, Barbara, Barbara



Lodovico, Francesco(sec), Federigo(primo), Lodovico, nipoti

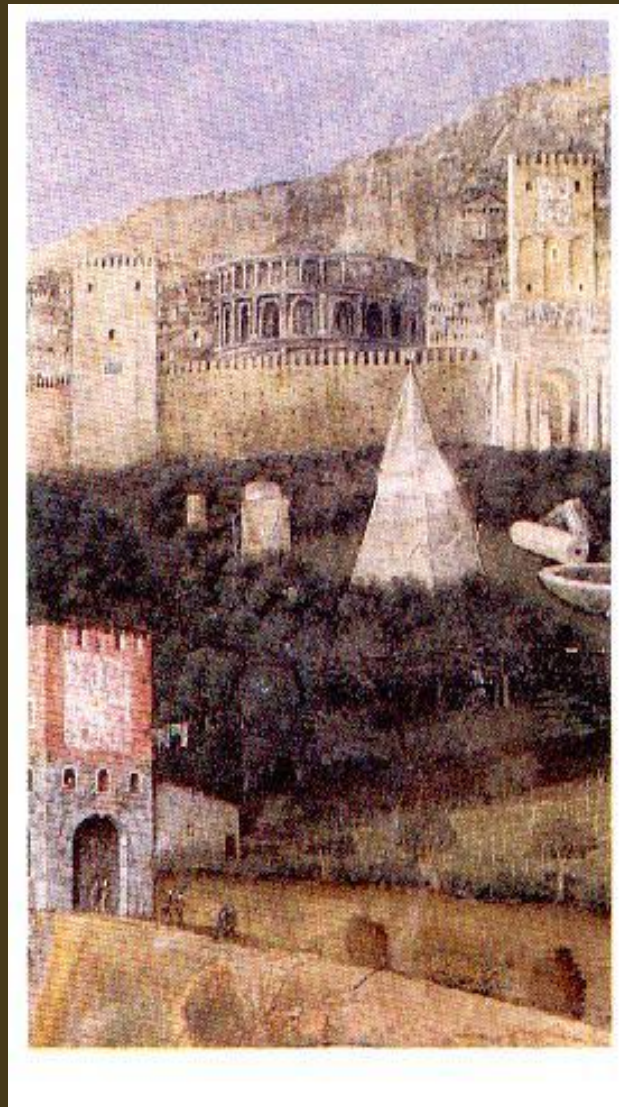

Particolare con rovine di Roma



Raffaello, 1509, Scuola di Atene, Stanze Vaticane (della segnatura)



Federico Gonzaga



Raffaello, 1511-12, Ritratto di Giulio II



Raffaello, 1518-19,
Leone X con i cardinali Giuliano de' Medici e Luigi de' Rossi



Sebastiano del Piombo, 1526, Ritratto di Clemente VII



Tiziano, 1532-33
Ritratto di Carlo V



Tiziano, 1525,
Federico II Gonzaga



Tiziano, 1538,
Eleonora Gonzaga



Tiziano, 1536-38,
Francesco Maria Della Rovere