

Ausschreibung zur Deutschen Lösemeisterschaft 2008

Die XV. Internationale Deutsche Meisterschaft im Lösen von Schachproblemen, zugleich die 32. Deutsche Meisterschaft, findet von Freitag, den 11. April 2008 bis Sonntag, den 13. April 2008 in der Zigarrenstadt Bünde (30 km nördlich von Bielefeld) statt und wird von der Schachgemeinschaft Bünde 1945 ausgerichtet (Ansprechpartner: 1. Vorsitzender Bernd Holtmeier, Eichendorffstr. 5, D-32584 Löhne, Tel.: 0049 1719270491; E-Mail: holti1@teleos-web.de). Austragungsort ist das Kurhaus Ernstmeier in D-32257 Bünde – Randringhausen, Bäderstraße 130.

Teilnahmeberechtigung

Die 10 Erstplatzierten der DM 2007 sind vorberechtigt. Weitere Bewerber werden nach ihren bisherigen Erfolgen bei Lösewettbewerb zugelassen. Jede Nation (außer D) kann maximal drei Teilnehmer anmelden. Alle zugelassenen Bewerber werden bis spätestens einen Monat vor Turnierbeginn benachrichtigt.

Die Teilnehmerzahl ist auf 32 beschränkt.

Teilnahmebedingungen

Anmeldungen sind zu richten an den Turnierleiter Axel Steinbrink, Rotdornstraße 67, D-47269 Duisburg
Tel.: 0049 1520 1543516; E-Mail: axel.steinbrink@gmx.de

Anmeldeschluss ist der 15.02.2008.

Reise- und Aufenthaltskosten trägt jeder Teilnehmer selbst. Startgeld wird nicht erhoben.

Unterbringung

Alle Teilnehmer buchen ihre Übernachtungen selbst. Bis zum 15.02.2008 sind Betten im Kurhaus Ernstmeier Bäderstraße 130, 32257 Bünde-Randringhausen reserviert. Sollten dort keine Betten mehr frei sein, erfolgt von dort aus eine Weitervermittlung an die gegenüberliegende Bauernhofpension „Helenen-Hof“ Bäderstraße 113 bzw. an die unmittelbar in der Nähe liegende Pension „Quellentäl“ Randringhauser Weg 129. Es wird um Mitteilung gebeten, wer in Begleitung von Familie, Freundin usw. kommt, um eventuell ein Damenprogramm zu organisieren (Kosten trägt jeder selbst).

Kurhaus Ernstmeier

Bäderstraße 130
D-32257 Bünde-Randringhausen
Telefon: 0049 5223 75 78 0 oder Fax: 0049 5223 75 78 58
E-Mail: info@kurhaus-ernstmeier.de
Internet: www.kurhaus-ernstmeier.de

Kontaktperson im Kurhaus Ernstmeier: Frau Sigrid Meyer Zu Knolle
Bei der Anmeldung bitte das Kennwort SCHACH verwenden.

Übernachungskosten:

Übernachtung mit Frühstück pro Person ab 30,00 € (im Einzelzimmer oder Doppelzimmer)

Ankunftszeiten ab 19.00 Uhr sind bei Reservierung anzugeben.

Programm

Freitag (11.04.08)	Anreise / Begrüßung im Kurhaus Ernstmeier
20:00 Uhr	Blitzturnier Altentagesstätte Bünde-Südlengern
Samstag (12.04.08)	
9:30 Uhr	Empfang im Bänder Rathaus
10:00 – 12:00 Uhr	Stadtführung in der Zigarrenstadt Bünde
14:00 Uhr	Eröffnung der Meisterschaft im Kurhaus Ernstmeier
14:30 Uhr	Runden 1 – 3 (2#, 3#, e.g.) im Kurhaus Ernstmeier
20:30 Uhr	Schnelllöseturnier
Sonntag (13.04.08)	
9:00 Uhr	Runden 4 – 6 (s#, n#, h#) im Kurhaus Ernstmeier
14:00 Uhr	Siegerehrung anschl. Abreise



**Schachgemeinschaft
Bünde
1945**



Die Schachgemeinschaft Bünde 1945 kann stolz darauf sein, den international anerkannten Problemschachkünstler

Georg Niestroj

aktiv in ihren Reihen zu haben. Hier eine Kostprobe seines jahrelangen genialen Wirkens:

Amberger Tageblatt 2003

A) Matt in 4 Zügen

B) versetze Bauer e3 nach f5
Matt in 4 Zügen

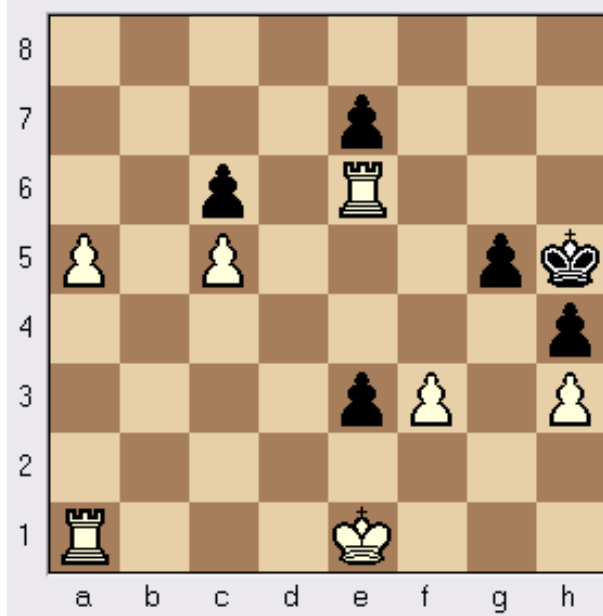

Trainingszeiten der Schachgemeinschaft Bünde 1945

freitags ab 20.00 Uhr (Jugend ab 17.00 Uhr)
Altentagesstätte Bünde-Südlengern, Max-Planck-Str. 52
nähe Sportplatz und Grundschule
(bitte Hintereingang über Schulhof nehmen)
Ansprechpartner: Bernd Holtmeier (1. Vors.) 05732 / 1855

www.sg-buende.de

XV.
Internationale
Deutsche
Meisterschaft
im Lösen von Schachproblemen

2008

Fr. 11.04. bis So 13.04.2008

Kurhaus Ernstmeier
Bäderstraße 130

32257 Bünde
Randringhausen



Die Schachgemeinschaft Bünde 1945 richtet aus:

XV. Internationale Deutsche Meisterschaft im Lösen von Schachproblemen 2008



Austragungsort Kurhaus Ernstmeier

Bäderstraße 130, D-32257 Bünde – Randringhausen
Tel.: 0049 5223 / 75780 Fax: 0049 5223 / 757858
Ansprechpartnerin: Frau Sigrid Meyer Zu Knolle
E-Mail: info@kurhaus-ernstmeier.de
Internet: www.kurhaus-ernstmeier.de

Wegbeschreibung

Bahnstation Bünde in Westfalen
anschließend Buslinie 451 (Haltestelle Kurhaus Ernstmeier)
oder
A 30/ E30 bis Kirchlegern (29)
Rechts abbiegen auf B239 in Richtung Lübbecke
nach 1,8 km weiter auf B239
nach 2 km weiter auf B239
nach 1 km links abbiegen auf Klosterbauerschafter Str.
nach 2 km links abbiegen auf Stiftstraße
nach 800 m haben Sie Ihr Ziel auf der linken Seite erreicht.



Schwalbe

deutsche Vereinigung für Problemschach



Siegerchronik der Deutschen Lösemeisterschaften (seit 1994: Internationale Deutsche Meisterschaft)

1977 Andernach	1. Gerd Rinder 2. Karl-Dieter Schulz 3. Gerhard Holzvoigt	1993 Furth im Wald	1. Arno Zude 2. Michael Pfannkuche 3. Claus Czeremin
1978 Worms	1. Gerd Rinder 2. Helmut Rösler 3. Hemmo Axt	1994 Fischbach	1. Arno Zude 2. Hemmo Axt 3. Boris Tummes
1979 Ludwigshafen	1. Hemmo Axt 2. Herbert Lang 3. Karl-Dieter Schulz	1995 Sinsheim	1. Boris Tummes 2. Hemmo Axt 3. Claus Czeremin
1980 München	1. Gerd Rinder 2. Herbert Lang 3. Hemmo Axt	1996 Duderstadt	1. Michael Pfannkuche 2. Boris Tummes 3. Axel Steinbrink
1981 München	1. Hemmo Axt 2. Walter Ernstberger 3. Michael Pfannkuche	1997 Furth im Wald	1. Michael Pfannkuche 2. Michal Dragoun (CZ) 3. Arno Zude
1982 Leimen	1. Herbert Lang 2. Hemmo Axt 3. Arno Zude	1998 Treuen	1. Arno Zude 2. Boris Tummes 3. Peter v.d. Heuvel (NED)
1983 Königswinter	1. Arno Zude 2. Hemmo Axt 3. Herbert Lang	1999 Georgs- marienhütte	1. Arno Zude 2. Boris Tummes 3. Hans Uitenbroek (NED)
1984 Kiel	1. Michael Pfannkuche 2. Arno Zude 3. Axel Steinbrink	2000 Bad Segeberg	1. Boris Tummes 2. Arno Zude 3. Michael Pfannkuche
1985 Sinsheim	1. Arno Zude 2. Michael Pfannkuche 3. Herbert Lang	2001 Ilfeld	1. Arno Zude 2. Boris Tummes 3. Michael Pfannkuche
1986 Münster	1. Arno Zude 2. Michael Pfannkuche 3. Hemmo Axt	2002 Stein bei Nürnberg	1. Piotr Murdzia (POL) 2. Arno Zude 3. Michael Pfannkuche
1987 Pfeddersheim	1. Michael Pfannkuche 2. Arno Zude 3. Herbert Lang	2003 Bad Bevensen	1. Michal Dragoun (CZ) 2. Michael Pfannkuche 3. Arno Zude
1988 Eikamp- Odenthal	1. Arno Zude 2. Michael Pfannkuche 3. Axel Steinbrink	2004 Gera	1. Boris Tummes 2. Arno Zude 3. Dolf Wissmann (NED)
1989 Everswinkel	1. Arno Zude 2. Michael Pfannkuche 3. Axel Steinbrink	2005 Forchheim	1. Eddy van Beers (BEL) 2. Dolf Wissmann (NED) 3. Arno Zude
1990 Moers	1. Arno Zude 2. Michael Pfannkuche 3. Axel Steinbrink	2006 Sottorf bei Hamburg	1. Piotr Murdzia (POL) 2. Dolf Wissmann (NED) 3. Boris Tummes
1991 Leimen	1. Arno Zude 2. Michael Pfannkuche 3. Stefan Klebes	2007 Wiesloch bei Heidelberg	1. 2. 3.
1992 Limburg	1. Arno Zude 2. Michael Pfannkuche 3. Claus Czeremin	2008 Bünde in Westfalen	1. 2. 3.

Grußwort der Schachgemeinschaft Bünde 1945

Mit dem nachfolgenden Gedicht von Schachfreund Norbert Jürgens möchte ich im Namen der SG Bünde 1945 alle Teilnehmer und Gäste in der Zigarrenstadt Bünde herzlich begrüßen!

Probleme

Menschen gibt es, ganz bequeme,
die verdrängen die Probleme,
die das Leben ihnen stellt.
Sie mogeln sich mehr durch die Welt.

Ein anderer ist darauf bedacht,
dass er sich an die Lösung macht,
denn die ungelösten Fragen
liegen oft sehr schwer im Magen.

Ein Dritter gar zählt zu der Sorte
- das verschlägt mir fast die Worte
- der konstruiert sich ein Problem
und findet das noch angenehm.

Problematischer Natur
ist so ein Mensch doch keine Spur;
da widerspreche ich Herrn Goethe,
wobei ich keineswegs erröte.

Der Mensch nicht faul noch träge ist,
man nennt ihn vielmehr Komponist,
der sucht Probleme, ja, er schaut,
wie er sie schön zusammenbaut,

und er grübelt hin und her,
ob's auch nicht nebenlöslich wär'.
Es fehlt ihm zwar die Melodie,
doch ist's bekannt als Poesie.

Lass ihn grübeln, lass ihn drehkeln,
reziproken Angriff wechseln,
lass ihn blocken, fesseln, räumen,
von Schnittpunktüberschreitung träumen,

vom Verführen, Demaskieren,
Hilfs- und Selbstmatt zu kreieren.
Dieses klingt nicht sehr sympathisch,
doch ist alles nur thematisch.

Und so baut er voller Freude
auf dem Schachbrett sein Gebäude,
und in den Expertenkreisen
lässt er sich als Künstler preisen.

Den Teilnehmern der Internationalen Deutschen Meisterschaft im Lösen von Schachproblemen wünsche ich sportliche Erfolge und allen unseren Gästen einen angenehmen problemlosen Aufenthalt in der Zigarrenstadt Bünde.

Bernd Holtmeier
1. Vorsitzender der SG Bünde 1945

