

Vejledning i opsætning af Windows Messenger 5.0

Opsæt musimi konto til følgende

SIPDTMF	PSTN codec
RFC2833	ULAW

Start Windows Messenger

Vælg Tools → Options

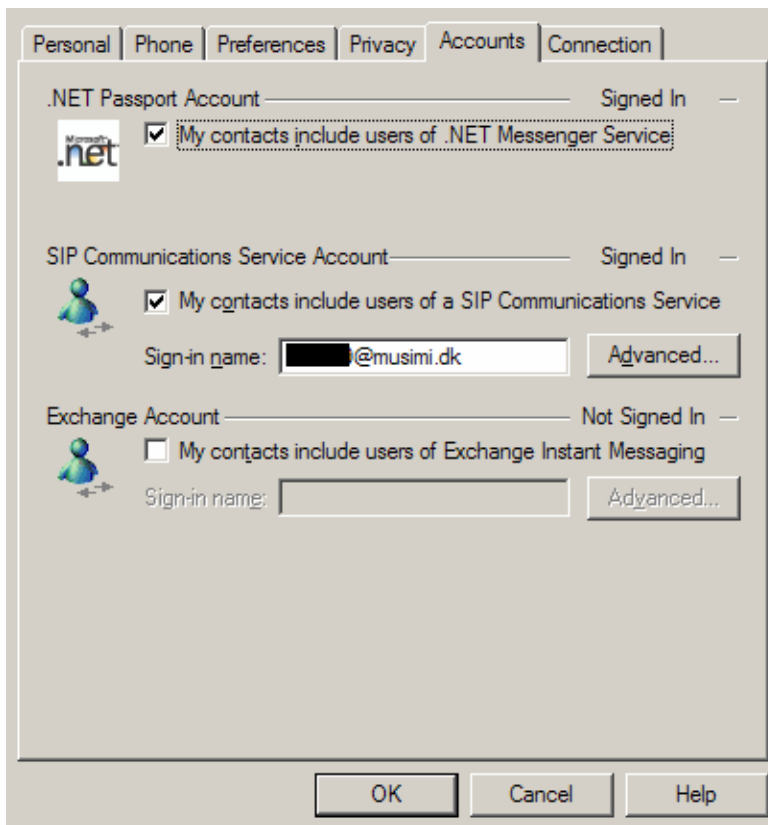

Vælg Fanebladet Accounts

Marker [x] My contacts include users of a SIP Communications Service

Indtast Sign-in name: [nummer]@musimi.dk

Tryk på Advanced

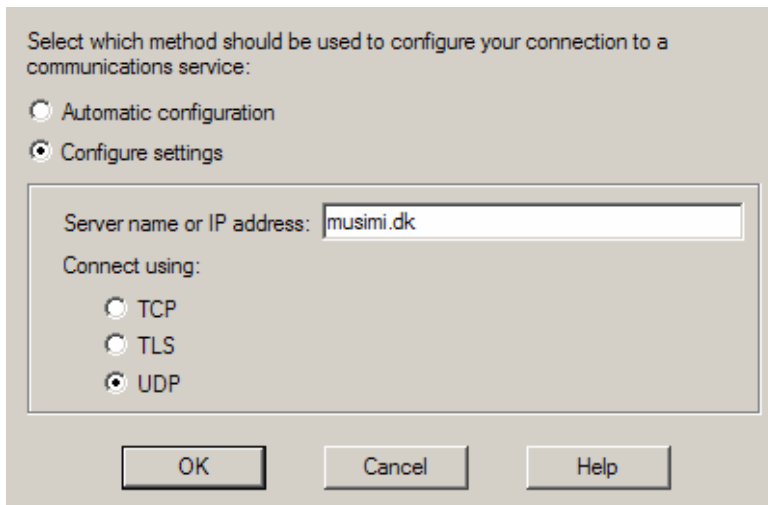

Udfyld som vist på billedet

Tryk Ok

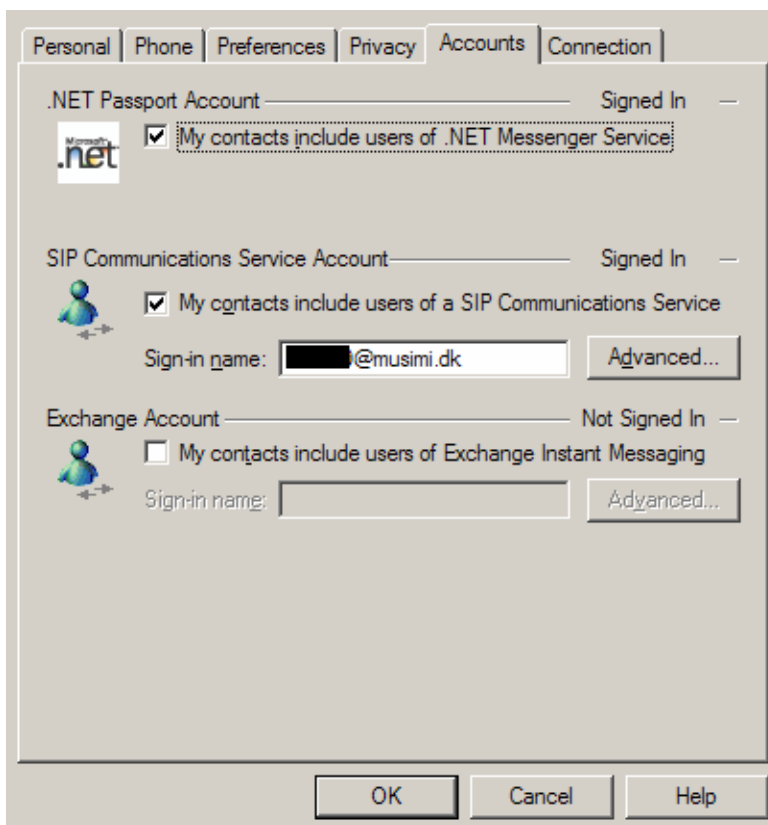

Tryk Ok

Vælg File → SignIn

Enter your sign-in name, user name, and password to sign in to musimi.dk.

Sign-in name:
Example: someone@example.com

User name:
Examples: domain\username
someone@example.com

Password:

Udfyld med

Sign-in name : [musimi nummer]@musimi.dk

User name: [musimi nummer]

Password: musimi password

Tryk Ok

For at forestage et opkald vælges

Actions → Start a voice conversation

 **My Contacts** **Other**

Enter the e-mail address of the person you want to contact.

Type the person's complete e-mail address:

Select the service that this person uses:

Vælg fanebladet Other

Indtast telefonnummer som der skal ringes til og kontroller at SIP Communication service er valgt.

Tryk Ok

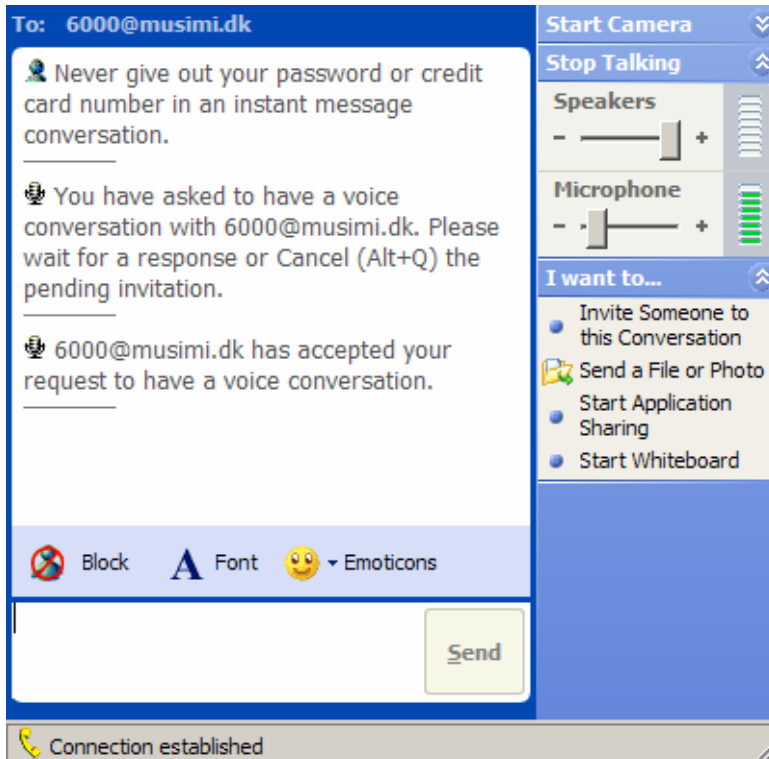

Vent på at røret bliver taget hos modtageren

Bemærk at der er ingen klartone eller ringelyd imens der ringes op, den første lyd der høres er når der bliver svaret.