

Projeto 20

Trabalho em Equipe

1

Evento escolhido

Desfile de lingerie

2

Público alvo

- Mulheres de 18 a 40 anos em Joinville
- Solteiras e casadas
- Assistem novelas da globo

3

Dados Gerais

- número pessoas : 500
- data: 15/11/07
- duração do evento: 2 horas (15h – 17h)

4

Local

Sítio novo

5

Benchmarking

Victoria's Secret

6

Atração especial

Apresentado por um artista de novela

7

Divulgação

Outdoor na cidade por 20 dias



8

Recursos humanos

	peessoas
diretor geral	1
diretor artistico	1
diretor administrativo	1
relações públicas e imprensa	1
assistentes	2
coordenador de palco	1
	7

9

Terceirizações

	peessoas
cabelereiro/maqueadora	3
costureira	2
alisadoras de roupa	2
vestidoras	2
modelos	8
som e iluminação	3
buffet	5
segurança	8
limpeza	2
	35

10

Organograma

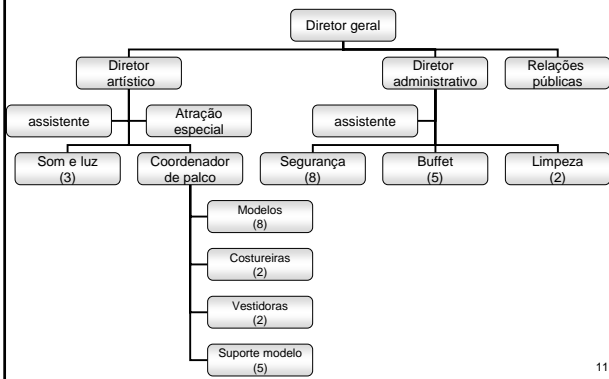

11

Esquema ilustrativo

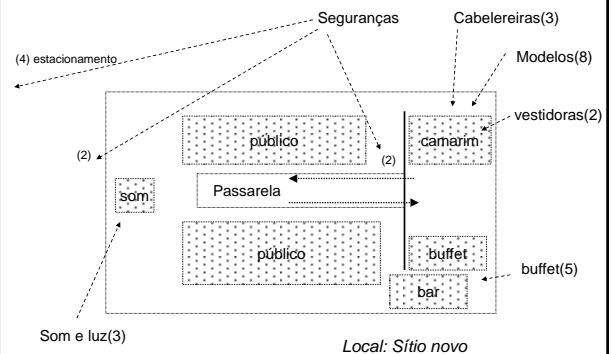

12

Demais recursos

Roupas cedidas pelo patrocinador
Transportes a cargo da organização

Fotografia e imagens explorada por mídia

13

Investimento e despesas

aluguel do local		R\$ 3.500,00
divulgação		R\$ 4.000,00
atração especial		R\$ 6.000,00
decoração		R\$ 6.000,00
telefone		R\$ 2.000,00
despesas		R\$ 2.000,00
impostos/ambulancia		R\$ 1.500,00
pessoas		
diretor geral	1	R\$ 4.000,00
diretor artistico	1	R\$ 3.000,00
diretor administrativo	1	R\$ 3.000,00
relações públicas e imprensa	1	R\$ 3.000,00
assistentes	2	R\$ 4.000,00
coordenador de palco	1	R\$ 1.000,00
	7	
pessoas		
cabelereiro/maqueadora	3	R\$ 600,00
costureira	2	R\$ 400,00
alisadoras de roupa	2	R\$ 400,00
vestidoras	2	R\$ 400,00
modelos	8	R\$ 2.000,00
som e iluminação	3	R\$ 2.000,00
buffet	5	R\$ 1.000,00
segurança	8	R\$ 1.500,00
limpeza	2	R\$ 200,00
	35	R\$ 51.500,00

14

receitas

500 ingressos a R\$ 60,00 = R\$ 30.000,00
cota de patrocínio de R\$ 40.000,00
Receita do bar de R\$ 2.000,00

Total R\$ 72.000,00

Lucro R\$ 20.500,00

15

autorizações necessárias

Prefeitura
Bombeiros
Polícia

Seguro?

16

controles e indicadores

Controle de	Como será feito	indicador	Quem fará
Ingresso das pessoas no evento	Cobrar o ingresso (ticket)	Número de ingressos (máximo 500)	Diretor administrativo, relações públicas e 2 seguranças
Dinheiro na venda de ingresso	No local pelos assistentes Nas lojas não é necessário	Número de ingressos (máximo 500)	assistentes
Entrada no palco	Inspecção visual e lista da seqüência	lista com seqüência de roupas e modelos	Coordenador de palco
despesas	Planilha eletrônica	Lista de despesas previstas	Diretor administrativo

17

riscos

- Eventos simultâneos (menor público)
- Atração não poder comparecer

18