

Jurus Super CPNS

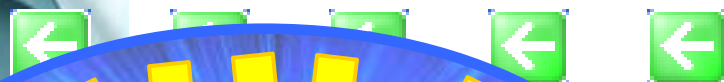

**FULL
TIPS & TRIK**

© 2k endeffect.com

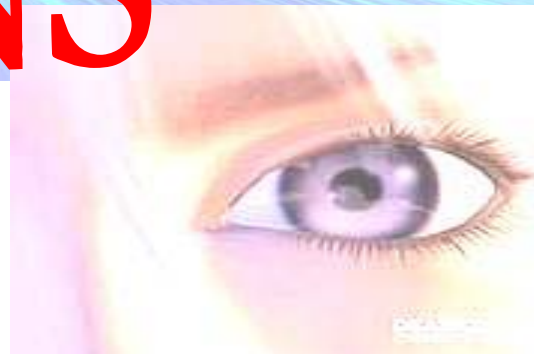

PSIKOTES



TES POTENSI AKADEMIK



CARA SUPER PRAKTIS !





Penting: BACA INI DULU !

Sedikit pengantar

Pertama-tama kami mengucapkan banyak syukur kepadaNya karena telah diberi kemudahan untuk menyelesaikan penyusunan buku **Jurus Super CPNS** ini.

Kemudian kami ucapkan selamat kepada anda yang telah berkenan membeli buku yang berisi kiat-kiat jitu menembus ujian CPNS ini. Perlu kami ingatkan kembali bahwa ujian CPNS akan diikuti oleh ratusan ribu peserta secara serentak di seluruh wilayah Indonesia. Oleh karena itu, persiapkanlah segala sesuatunya sebaik mungkin agar anda berpeluang besar untuk lolos.

Salah satu usaha calon peserta ujian adalah dengan jalan mengerjakan soal-soal ujian tahun sebelumnya sebagai latihan atau soal-soal psikotes yang memiliki bobot yang setara. Oleh karena itu kami menyusun buku ini dengan maksud untuk membantu anda agar lebih **mantap dan percaya diri menghadapi soal-soal ujian CPNS**.

Materi utama dalam buku ini adalah soal-soal Tes Potensi Akademik yang populer dijumpai dalam ujian Seleksi CPNS. Tes Potensi Akademik ini biasanya memiliki pengaruh yang besar untuk lolos atau tidaknya seorang peserta ujian CPNS. Mengapa demikian? Karena Tes Potensi Akademik ini membutuhkan kemampuan khusus untuk dapat menyelesaikan dengan baik. Tidak akan sama antara orang yang sudah terbiasa latihan soal-soal beserta trik-triknya dibanding mereka yang belum berpengalaman. Nanti kami akan memberikan seluruh trik dan tips yang kami miliki dalam menghadapi soal-soal semacam itu.

Materi yang lain, seperti Bahasa Indonesia, Bahasa Inggris, Sejarah, dan lain-lain, kami sajikan sebagai tambahan/ suplemen di bagian akhir dan tidak disertai dengan pembahasan khusus tetapi dengan kunci jawaban standar saja.

Agar dapat memanfaatkan buku ini dengan maksimal, maka berikut adalah langkah-langkah yang hendaknya anda ikuti.

Pertama, persiapkanlah kertas dan alat tulis untuk menjawab soal-soal yang ada serta untuk media coret-coret anda ketika mengerjakan soal. Kedua, jangan lupa untuk memperhatikan waktu anda, kapan mulai mengerjakan dan kapan selesai. Ingat bahwa untuk soal-soal Tes Potensi Akademik, tiap soal rata-rata harus bisa diselesaikan dalam waktu kurang dari 1 menit (sekitar 30-45 detik). Sehingga kecepatan anda dalam mengerjakan, akan sangat berpengaruh pada tingginya *score* yang akan anda peroleh.

Sebagian besar materi utama kami sajikan dalam 2 bagian. Kerjakan dulu bagian pertama sampai selesai, kemudian cocokkan jawaban anda dengan jawaban yang ada di buku pembahasan. Pada latihan soal pertama kali, kami sangat berharap anda tidak membuka pembahasan lebih dahulu. Itulah mengapa buku pembahasan kami buat terpisah. Setelah melihat pembahasan pada bagian pertama, lanjutkan untuk mengerjakan bagian kedua dengan menggunakan tips dan trik yang telah disampaikan pada bagian I, dan begitu seterusnya.

Sekedar informasi buat anda, buku ini sengaja kami susun dengan bahasa yang sedikit tidak formal, terutama pada pembahasan soal-soal. Tujuan kami adalah agar anda tidak cepat merasa jenuh dalam mengerjakan latihan soal, serta tidak menjadikan belajar sebagai beban. Kami ingin mengajak anda belajar dalam suasana yang menyenangkan. Sehingga jangan heran jika sewaktu membaca bagian pembahasan, anda akan merasa seolah-olah merasakan kehadiran kami sedang membimbing belajar anda dalam jarak yang dekat... 😊

Kemudian yang terakhir tentu saja kami mohon maaf yang sebesar-besarnya apabila dalam buku ini ada kata-kata yang kurang berkenan bagi anda, atau terdapat kesalahan ketik, dan sebagainya.

Saran kami, banyak-banyaklah berlatih soal-soal dengan metode yang telah kami berikan. Ibaratnya kami telah memberi anda kail, dan sedikit ikan di kolam untuk latihan memancing. Namun anda bukan hendak memancing di kolam tetapi di danau atau bahkan di lautan luas, dan tentu saja anda memiliki banyak pesaing. Maka anda tinggal menggunakan tips yang kami berikan untuk mencoba sebanyak mungkin soal-soal latihan.

Akhirnya kami berterima kasih atas partisipasi anda yang telah bergabung dalam www.soalcpns.info bersama ratusan atau bahkan ribuan calon peserta ujian CPNS di seluruh tanah air. **Jika kelak anda berhasil, sudilah kiranya anda memberi kabar gembira kepada kami.** Karena hakikatnya jika anda berhasil, kami pasti juga merasa ikut bahagia.

Selamat Berjuang! Semoga Sukses...

Salam hangat dari kami,

WWW.soalcpns.info

Perhatian !!!

Jika anda bukan calon peserta ujian CPNS, atau anda peserta ujian CPNS sekaligus ingin bergabung dalam program reseller di www.soalcpns.info, maka silahkan **langsung menuju halaman terakhir buku ini** untuk membaca penjelasan yang cukup menarik tentang program penjualan ulang produk ini (**reseller program**).

ISI BUKU (CONTENTS of BOOK):

- **TES PERSAMAAN KATA (SINONIM)**
 - **TES LAWAN KATA (ANTONIM)**
 - **TES PADANAN HUBUNGAN KATA (ANALOGI)**
 - **TES POLA BILANGAN/ DERET HITUNG (SERIES)**
 - **TES HITUNGAN BIASA (ARITMATIKA)**
 - **TES ABSTRAKSI BERHITUNG/ LOGIKA BILANGAN**
 - **TES LOGIKA KUANTITATIF (PENALARAN)**
 - **TES PENARIKAN KESIMPULAN (SILOGISME)**
 - **SOAL-SOAL TAMBAHAN (SUPLEMEN):**
 - ◆ **BAHASA INDONESIA**
 - ◆ **PANCASILA**
 - ◆ **TATA NEGARA**
 - ◆ **SEJARAH INDONESIA**
 - ◆ **KEBIJAKSANAAN PEMERINTAH**
 - ◆ **BAHASA INGGRIS**
-

● TES PERSAMAAN KATA (*SINONIM*)

PETUNJUK:

- Dari 5 pilihan jawaban yang tersedia pada setiap nomor, pilihlah persamaan kata (*sinonim*) atau pilihlah kata yang paling dekat artinya!

■ Bagian I

1. ELABORASI
 - a. Penyusunan dalil
 - b. Pendadaran
 - c. Penjelasan terperinci
 - d. Kontrak kerja
 - e. Penugasan untuk kerja
2. KONVENSI
 - a. Kebijakan
 - b. Kesamaan
 - c. Kesimpulan
 - d. Kesepakatan
 - e. Keputusan
3. APORISMA
 - a. Apriori
 - b. Maksimal
 - c. Bentuk
 - d. Pendekatan
 - e. Prima
4. DEHIDRASI
 - a. Deliberasi
 - b. Proses penyusutan air
 - c. Kehilangan cairan tubuh
 - d. Dekapitalisasi
 - e. Proses penyaringan
5. PORTO
 - a. Segel
 - b. Materai
 - c. Perangko
 - d. Biaya
 - e. Dana

6. SEREBRUM
 - a. Otak besar
 - b. Otak kecil
 - c. Selebritis
 - d. Balneum
 - e. Upacara

 7. MOBILITAS
 - a. Motivasi
 - b. Lalu-lintas
 - c. Dinamis
 - d. Gerak
 - e. Dorongan

 8. BONAFIDE
 - a. Tegar
 - b. Jenis bonsai
 - c. Catatan
 - d. Surat berharga
 - e. Dapat dipercaya

 9. SINE QUA NON
 - a. Selalu negatif
 - b. Kelengkapan
 - c. Air mineral
 - d. Harus ada
 - e. Tiada berair

 10. KLEPTOFOBIA
 - a. Takut kecurian
 - b. Penyakit suka mencuri
 - c. Tergila-gila
 - d. Terbayang
 - e. Berlebih-lebihan

 11. KOLUSI
 - a. Suap
 - b. Manipulasi
 - c. Kongkalikong
 - d. Korupsi
 - e. Sembunyi
-

12. EKAMATRA
- Estimasi ukuran
 - Suku tunggal
 - Fisika
 - Metafisika
 - Gradien
13. PROTEKSI
- Pengawalan
 - Perlindungan
 - Pengawasan
 - Pengamanan
 - Penjagaan
14. BAGAK
- Bergaya
 - Nama burung
 - Penakut
 - Seperti
 - Pemberani
15. TANGKAL
- Cegah
 - Tak mempan
 - Lelang
 - Rangkul
 - Mempan
16. VIRTUAL
- Hiponema
 - Maya
 - Nyata
 - Virgin
 - Impian
17. FRIKSI
- Kasar
 - Licin
 - Desakan
 - Sedih
 - Tidak berdaya

18. HUKUMAN
- Aturan
 - Penjara
 - Denda
 - Delik aduan
 - Larangan
19. HIBRIDA
- Cepat berbuah
 - Tanaman rendah
 - Cangkokan
 - Antar tanaman
 - Bibit unggul
20. RESIDU
- Reduksi
 - Remisi
 - Sisa
 - Ampas
 - Hasil
21. AKURAT
- Ralat
 - Saksama
 - Selidik
 - Limit
 - Aproksimasi
22. CLASS
- State
 - Kamar
 - Ruangan
 - Tingkatan
 - Group
-
-

■ Bagian II

1. CANGGIH
 - a. Sophisticated
 - b. Sulit
 - c. Mutakhir
 - d. Kompleks
 - e. Sukar

 2. OTODIDAK
 - a. Rehabilitasi kerusakan tulang
 - b. Cara belajar siswa aktif
 - c. Pendidikan luar biasa
 - d. Cara mengajar anak tuna grahita
 - e. Maju dengan belajar sendiri

 3. LATIF
 - a. Atraktif
 - b. Bersahaja
 - c. Aktif
 - d. Natural
 - e. Indah

 4. GAJI
 - a. Honor
 - b. Bonus
 - c. Tunjangan
 - d. Pekerjaan
 - e. Pencaharian

 5. REGISTRASI
 - a. Jadwal ulang
 - b. Pengaturan
 - c. Register
 - d. Pendaftaran Kembali
 - e. Pendaftaran

 6. BOGA
 - a. Makanan nikmat
 - b. Resep
 - c. Menu
 - d. Pakaian pengantin
 - e. Pakaian kebesaran
-

7. EKLIPS
 - a. Gerhana
 - b. Penjepit buku
 - c. Garis khatulistiwa
 - d. Gaya gravitasi
 - e. Lonjong

 8. MUKJIZAT
 - a. Takjub
 - b. Barakah
 - c. Karamah
 - d. Safaat
 - e. Ashifa

 9. DEDIKASI
 - a. Track record
 - b. Pengabdian
 - c. Pengampunan
 - d. Karier
 - e. Pekerjaan

 10. PROVOKASI
 - a. Menakut-nakuti
 - b. Adu domba
 - c. Pancingan
 - d. Mengundang musuh
 - e. Promotor

 11. DEHIDRASI
 - a. Evaporasi
 - b. Pengairan
 - c. Kemerosotan moral
 - d. Penguapan
 - e. Penyusutan air

 12. GASAL
 - a. Unik
 - b. Aneh
 - c. Gabah
 - d. Genap
 - e. Ganjil
-

13. BULAT
- Bola
 - Lingkaran
 - Bundar
 - Lonjong
 - Oval
14. ALTERNATIF
- Cara lain
 - Prosedur pemecahan
 - Prinsip dasar
 - Main stream
 - Pedoman
15. BONANZA
- Peternakan
 - Perayaan
 - Judul sinetron
 - Daerah subur
 - Sumber kesenangan
16. ZENIT
- Bintang
 - Langit
 - Puncak
 - Jenis batu
 - Batu
17. KOORDINATOR
- Bos
 - Ayah
 - Ketua
 - Kepala
 - Manajer
18. EKSKAVASI
- Tangga elevator
 - Penggalian
 - Pertolongan
 - Penggalian
 - Pengangkutan

19. KONTRAS
- Perpecahan
 - Tidak suram
 - Jelas
 - Cerah
 - Perbedaan nyata
20. NUANSA
- Anasir
 - Perbedaan makna
 - Aspek
 - Wawasan
 - Cakrawala
21. EKSODUS
- Penampungan
 - Pengusiran
 - Penguatan
 - Sisi miring
 - Perampingan
22. ITERASI
- Interaksi
 - Identifikasi
 - Perulangan
 - Hubungan
 - Sublimasi
-
-

■ Bagian III

1. AMBIGUITAS
- Makna lugas
 - Denotasi
 - Gamblang
 - Harfiah
 - Makna ganda
-
-

2. BIBLIOGRAFI
 - a. Daftar pustaka
 - b. Biografi
 - c. Otobiografi
 - d. Taman pustaka
 - e. Daftar grafik

 3. INSINUASI
 - a. Memaki
 - b. Sinis
 - c. Intuisi
 - d. Halusinasi
 - e. Sindiran

 4. TUNA GRAHITA
 - a. Cacat mental
 - b. Tidak mengetahui
 - c. Cacat tubuh
 - d. Tak bergairah
 - e. Tuli

 5. NEGOSIASI
 - a. Musyawarah
 - b. Perundingan
 - c. Kongres
 - d. Konferensi
 - e. Damai

 6. EVOKASI
 - a. Penyelamatan
 - b. Evakuasi
 - c. Menggugah Rasa
 - d. Provokasi
 - e. Perasaan

 7. BUBUT
 - a. Urut
 - b. Potong
 - c. Cabut
 - d. Asah
 - e. Poles
-

8. ALGORITMA
 - a. Alternatif
 - b. Prosedur Pemecahan
 - c. Aritmatika
 - d. Irama Nada
 - e. Software

 9. INSOMNIA
 - a. Istirahat
 - b. Tak bisa duduk
 - c. Tak bisa istirahat
 - d. Tak bisa tidur
 - e. Tidur

 10. PROMOVENDUS
 - a. Pengajuan proposal
 - b. Calon Magister
 - c. Calon Doktor
 - d. Promotor
 - e. Teknologi tepat guna

 11. DELIK
 - a. Sembunyi
 - b. Duplik
 - c. Pelanggaran hukum
 - d. Kasus kriminal
 - e. Tindak asusila

 12. DISTORSI
 - a. Nondeskripsi
 - b. Penyalahgunaan
 - c. Kesalahpahaman
 - d. Pengurangan
 - e. Penyimpangan

 13. PROMOSI
 - a. Perkenalan
 - b. Pemasaran
 - c. Kenaikan pangkat
 - d. Iklan
 - e. Propaganda
-

14. INTERPELASI
- Penyisipan kata
 - Antar sistem
 - Interprestasi
 - Hak bertanya
 - Hak anggaran
15. GALAT
- Batas hitungan
 - Keliru
 - Cacat
 - Pendekatan
 - Hitungan
16. GENJAH
- Panen masal
 - Keserasian habitat
 - Kesamaan gen
 - Cepat ditanam
 - Cepat berbuah
17. HAYATI
- Menjiwai
 - Meresapi
 - Biologi
 - Botani
 - Hidup
18. DONASI
- Peranan
 - Distribusi
 - Bantuan
 - Kontribusi
 - Dana
19. KAMPIUN
- Ahli
 - Juara
 - Bintang
 - Terbaik
 - Lampion

20. BONUS
- Tunjangan
 - Diskon
 - Bantuan
 - Premi
 - Hadiah

21. IZIN
- Niscaya
 - Mesti
 - Hak
 - Biar
 - Wenang

22. IDENTITAS
- Jasmani
 - Ciri-ciri
 - Tauladan
 - Sidik jari
 - Gambar
-
-

TES LAWAN KATA (*ANTONIM*)

PETUNJUK:

- Pilihlah lawan kata (*antonim*) yang **paling tepat!**

Bagian I

1. NOMADIK
- Tak teratur
 - Anomali
 - Sesuai warna
 - Mapan
 - Menetap

2. ANTIPATI
 - a. Melawan
 - b. Setuju
 - c. Lekas mati
 - d. Simpati
 - e. Bertahan hidup

 3. KHAS
 - a. KHUSUS
 - b. WABIL KHUSUS
 - c. INKLUSIF
 - d. EKSKLUSIF
 - e. UMUM

 4. IBU
 - a. Anak
 - b. Putri
 - c. Nenek
 - d. Kakek
 - e. Cucu

 5. MUSKIL
 - a. Mustahil
 - b. Mungkin
 - c. Jahil
 - d. Hal
 - e. Andil

 6. VOKAL
 - a. Patuh
 - b. Oval
 - c. Pendiam
 - d. Konsonan
 - e. Fokus

 7. SPORADIS
 - a. Jarang
 - b. Kerap
 - c. Laten
 - d. Seperti
 - e. Berhenti
-

8. SEKULER
- Keagamaan
 - Serikat
 - Pemberian
 - Duniawi
 - Kedua
9. RAWAN
- Lazim
 - Awam
 - Rahasia
 - Aman
 - Nyaman
10. AMATIR
- Kuatir
 - Kampipun
 - Jago
 - Rprofesor
 - Teknologi
11. ABSURD
- Omong kosong
 - Kekecualian
 - Tak terpakai
 - Masuk akal
 - Mustahil
12. ANGGARA
- Kasih
 - Gembira
 - Jinak
 - Sengsara
 - Lunak
13. PROMINEN
- Biasa
 - Konsisten
 - Tak setuju
 - Perintis
 - Konsekuen

14. CANGGIH
- a. Moderen
 - b. Terlambat
 - c. Diam
 - d. Kuno
 - e. Sederhana
15. KONKAF
- a. Konveks
 - b. Optik
 - c. Lensa
 - d. Cekung
 - e. Konveksi
16. PERINTIS
- a. Pioner
 - b. Pembawa
 - c. Generasi
 - d. Pewaris
 - e. Pendahulu
17. TINGGI
- a. Bawah
 - b. Kerdil
 - c. Kecil
 - d. Rendah
 - e. Pendek
18. GEGAI
- a. Petir
 - b. Sahih
 - c. Lemah
 - d. Kuat
 - e. Berhasil
19. TETIRAN
- a. Petir
 - b. Asli
 - c. Amatiran
 - d. Imitasi
 - e. Palsu

20. EKSPRESI
- Kuasai
 - Cepat
 - Lambat
 - Impresi
 - Reaksi
21. TEKS
- Naskah
 - Konteks
 - Tekstil
 - Tekstur
 - Lateks
22. TAKZIM
- Lazim
 - Yakin
 - Patuh
 - Hormat
 - Acuh
-
-

■ Bagian II

1. APRIORI
- Unggulan
 - Tidak istimewa
 - Proporsi
 - Aposteriori
 - Prioritas
2. EKLEKTIK
- Elektronik
 - Didaktik
 - Tidak pilih-pilih
 - Memilih
 - Eksentrik
-
-

3. ASLI
 - a. Kuno
 - b. Sederhana
 - c. Duplikat
 - d. Murni
 - e. Orisinil

4. SEKARANG
 - a. Esok
 - b. Kemarin
 - c. Lusa
 - d. Kapan-Kapan
 - e. Suatu Masa

5. LEGISLATIF
 - a. Yudikatif
 - b. Eksekutif
 - c. Eksekusi
 - d. Permusyawaratan
 - e. Implementatif

6. KEBIJAKAN
 - a. Kebajikan
 - b. Keputusan
 - c. Kekacauan
 - d. Kerancauan
 - e. Kecerobohan

7. KONKLUSIF
 - a. Eksklusif
 - b. Persepsi
 - c. Proposisi
 - d. Elusif
 - e. Kolusi

8. MAKAR
 - a. Boleh
 - b. Menutupi
 - c. Mengeluh
 - d. Jujur
 - e. Muslihat

9. CURANG

- a. Licik
- b. Cerdik
- c. Cendikia
- d. Sportif
- e. Masif

10. PASTI

- a. Pokok
- b. Tetap
- c. Spekulasi
- d. Kebetulan
- e. Nasib

11. LONGGAR

- a. Disiplin
- b. Kecil
- c. Sempit
- d. Pas
- e. Tegas

12. BULAT

- a. Bola
- b. Lingkaran
- c. Bundar
- d. Lonjong
- e. Oval

13. ABADI

- a. Abad
- b. Fana
- c. Dunia
- d. Kecewa
- e. Kehancuran

14. AMAL

- a. Mal
- b. Kebaikan
- c. Manusia
- d. Janji
- e. Perbuatan

15. BUKIT
- a. Sungai
 - b. Jurang
 - c. Lembah
 - d. Tebing
 - e. Ngarai
16. SEKULER
- a. Duniawi
 - b. Keagamaan
 - c. Serikat
 - d. Ketiga
 - e. Pemberian
17. KONVEKS
- a. Lensa
 - b. Optik
 - c. Kerucut
 - d. Cekung
 - e. Cembung
18. ELASTIS
- a. Ceroboh
 - b. Taktis
 - c. Praktis
 - d. Kaku
 - e. Lentur
19. DEDUKSI
- a. Intuisi
 - b. Transduksi
 - c. Reduksi
 - d. Konduksi
 - e. Induksi
20. MONOTON
- a. Terus menerus
 - b. Berselang-seling
 - c. Berubah-ubah
 - d. Berulang-ulang
 - e. Bergerak-gerak

21. MANDIRI
- a. Swasembada
 - b. Mengikuti
 - c. Bergantung
 - d. Roboh
 - e. Berdikari
22. CUCU
- a. Anak
 - b. Putri
 - c. Kakek
 - d. Cicit
 - e. Ayah
23. UNIVERSAL
- a. Parsial
 - b. Separatis
 - c. Lateral
 - d. Mondial
 - e. Fakultatif
24. PERTEMUAN
- a. Perceraian
 - b. Do'a Bersama
 - c. Perpisahan
 - d. Rapat
 - e. Musyawarah
25. FONEM
- a. Morfem
 - b. Huruf
 - c. Aksara
 - d. Kata
 - e. Kalimat
-
-

TES PADANAN HUBUNGAN KATA (ANALOGI)

PETUNJUK:

- Carilah jawaban yang memiliki **hubungan** (*analogi*) yang serupa/ sepadan dengan soal!

Bagian I

- KAKA TUA : MERPATI
 - Anjing : Herder
 - Gurame : Kakap
 - Gajah : Semut
 - Singa : Naga
 - Elang : Kupu-kupu
- BELAJAR : PANDAI
 - Cetak : Kertas
 - Berpikir : Arif
 - Potret : Kamera
 - Litografi : Batu
 - Cetak : Tinta
- KAMPUNG : SAWAH
 - Kampus : Perpus
 - Kota : Gedung
 - Sawah : Padi
 - Bumbu : Dapur
 - Reserse : Polisi
- JANJI : BUKTI
 - Ucapan : Tindakan
 - Maling : Penjara
 - Materi : Soal
 - Harta : Kendaraan
 - Tuan : Tuhan
- SUNGAI : JEMBATAN
 - Markah : Jalan
 - Rintangan : Godaan
 - Janji : Tepati
 - Kayu : Terbakar
 - Masalah : Jalan Keluar

Paket SOAL**Jurus Super CPNS**

6. MATAHARI : TERANG
- a. Mendidih : Air
 - b. Membeku : Dingin
 - c. Lampu : Sinar
 - d. Air : Hujan
 - e. Api : Panas
7. UMUM : LAZIM
- a. Kurus : Gemuk
 - b. Langsing : Ramping
 - c. Lapar : Haus
 - d. Garam : Asin
 - e. Cinta : Tinta
8. SISWA : BELAJAR
- a. Santri : Garam
 - b. Ayah : Ibu
 - c. Ilmuwan : Meneliti
 - d. Guru : Murid
 - e. Karyawan : Bekerja
9. AIR : ES
- Uap : ...
- a. Air
 - b. Udara
 - c. Basah
 - d. Mendidih
 - e. Awan
10. APOTEKER : OBAT
- a. Pesawat : Penyakit
 - b. Koki : Masakan
 - c. Montir : Rusak
 - d. Mentor : Dril
 - e. Psikiater : Ide
11. PILOT : PESAWAT
- a. Masinis : Kapal
 - b. Kusir : Kereta
 - c. Nelayan : Kapal
 - d. Motor : Truk
 - e. Supir : Mobil

12. GELOMBANG : OMBAK
- a. Gunung : Bukit
 - b. Berenang : Lari
 - c. Danau : Laut
 - d. Nusa : Pulau
 - e. Nadir : Zenit
13. DESIBEL : SUARA
- a. Are : Jarak
 - b. Warna : Merah
 - c. Suhu : Temperatur
 - d. Volt : Listrik
 - e. Kalori : Berat
14. KOSONG : HAMPA
- a. Ubi : Akar
 - b. Ribut : Serak
 - c. Penuh : Sesak
 - d. Siang : Malam
 - e. Cair : Encer
15. SUAP : POLITIK
- a. Menteri : Presiden
 - b. Cabai : Pedas
 - c. Generik : Paten
 - d. Contek : Ujian
 - e. Pemilu : Legislatif
16. SARUNG TANGAN : PETINJU
- Mikroskop : ...
- a. Analis
 - b. Dokter
 - c. Optalmolog
 - d. Bakteriolog
 - e. Apoteker
17. MATAHARI : BUMI
- Bumi : ...
- a. Gravitasi
 - b. Bulan
 - c. Planet
 - d. Matahari
 - e. Bintang

Paket SOAL**Jurus Super CPNS**

18. SERUT : KAYU
- a. Karyawan : Perusahaan
 - b. Cangkul : Kebun
 - c. Cek : Batal
 - d. Swasta : Industri
 - e. Ladang : Sawah
19. AIR : HAUS
- a. Angin : Panas
 - b. Makanan : Lapar
 - c. Rumput : Kambing
 - d. Gelap : Lampu
 - e. Minyak : Api
20. PELUKIS : GAMBAR
- a. Koki : Restoran
 - b. Penyanyi : Lagu
 - c. Penyair : Puisi
 - d. Komponis : Lagu
 - e. Kartunis : Pena
21. PETUNJUK : AFFIRMASI
- a. Menolak : Melawan
 - b. Didenda : Ditahan
 - c. Setuju : Berkata
 - d. Relasi : Keadaan
 - e. Rejeksi : Konfirmasi
22. KAKI : SEPATU
- a. Cat : Kuas
 - b. Meja : Ruangan
 - c. Telinga : Anting
 - d. Cincin : Jari
 - e. Topi : Kepala
23. KORAN : MAKALAH : BULETIN
- a. Restoran : Hotel : Losmen
 - b. Cat : Kuas : Lukisan
 - c. Sandal : Sepatu : Kaos
 - d. Air : Roti : Singkong
 - e. Bus : Kereta Api : Delman

24. BUSUR : GARIS
- a. Terbenam : Terbit
 - b. Tangkap : Lempar
 - c. Tombak : Busur
 - d. Busur : Panah
 - e. Relatif : Absolut
25. TEMBAKAU : ROKOK : ISAP
- a. Gandum : Roti : Makan
 - b. Kulit : Sepatu : Kaki
 - c. Plastik : Sisir : Rambut
 - d. Beras : Nasi : Jemur
 - e. Teh : Susu : Minum
26. MULUT : MONYONG
- a. Leher : Jenjang
 - b. Mata : Hitam
 - c. Dahi : Muka
 - d. Hidung : Pesek
 - e. Pipi : Merah
27. PENGHORMATAN : JASA
Insentif : ...
- a. Piagam
 - b. Pensiun
 - c. Hadiah
 - d. Prestasi
 - e. Lembur
28. TUBUH : PAKAIAN
- a. Kurva: Alam
 - b. Lidi : Sapu
 - c. Meja : Kotak
 - d. Buku : Sampul
 - e. Jalan : Garis
29. AIR : MENGUAP
- a. Es : Mencair
 - b. Panas : Memuai
 - c. Jatuh : Pecah
 - d. Uap : Hujan
 - e. Laut : Mendung

Paket SOAL

30. GUNDUL : RAMBUT

- a. Bugil : Pakaian
 - b. Keramik : Lantai
 - c. Kepala : Botak
 - d. Mogok : Mobil
 - e. Rambut : Bulu
-
-

■ Bagian II

2. KENDARAAN : MOBIL

- a. Gaji : Upah
- b. Kapal : Perahu
- c. Binatang : Lawan
- d. Orang : Pemuda
- e. Laut : Danau

3. GAMBAR : PELUKIS

- a. Lagu : Penyanyi
- b. Restoran : Koki
- c. Pena : Kartunis
- d. Lagu : Komponis
- e. Puisi : Penyair

4. BANGSA : ETHNOLOGI

- a. Demonstrasi : Demografi
- b. Bumi : Geografi
- c. Planet : Astronomi
- d. Penyakit : Patologi
- e. Alam : Biologi

5. SEMINAR : SARJANA

- a. Perpustakaan : Peneliti
 - b. Koneurvator : Seniman
 - c. Ruang Pengadilan: Saksi
 - d. Rumah Sakit : Pasien
 - e. Akademi : Taruna
-
-

6. RAMBUT : GUNDUL
- a. Lantai : Licin
 - b. Pakaian : Bugil
 - c. Botak : Kepala
 - d. Mobil : Mogok
 - e. Bulu : Cabut
7. LABA : PENJUALAN
Keberanian : ...
- a. Toleransi
 - b. Kebenaran
 - c. Pendekar
 - d. Kemenangan
 - e. Pembelaan
8. TIANG : KOKOH
- a. Dinding : Fondasi
 - b. Teras : Hiasan
 - c. Lantai : Marmer
 - d. Atap : Terlindung
 - e. Genting : Tanah
9. MERAH : MAWAR
- a. Hijau : Jati
 - b. Kuning : Apel
 - c. Putih : Melati
 - d. Hitam : Tebu
 - e. Salmon : Ikan
10. TAJAM : TUMPUL
- a. Muka : Mata
 - b. Palu : Pukul
 - c. Pulsa : Ponsel
 - d. Dekat : Jauh
 - e. Sukar : Sulit
11. LAPAR : NASI
- a. Membaca : Menggambar
 - b. Bosan : Tidur
 - c. Mengantuk : Melamun
 - d. Mau : Obat
 - e. Haus : Air

12. KULIT : SISIK
- a. Atap : Jantung
 - b. Dinding : Cat
 - c. Keramik : Mozaik
 - d. Rumah : Kamar
 - e. Tegel : Lantai
13. MARAH : CEMBURU
- a. Pemerintah : persamaan
 - b. Beras : Gula
 - c. Integrasi : Persatuan
 - d. Tidak toleransi : Fanatik
 - e. Pahit : Manis
14. MATA : TELINGA
- a. Perut : Dada
 - b. Lutut : Siku
 - c. Kaki : Paha
 - d. Lidah : Hidung
 - e. Jari : Tangan
15. PEDAS : CABAI
- Manis : ...
- a. Kecap
 - b. Sakarin
 - c. Teh Botol
 - d. Manisan
 - e. Gadis
16. RAMALAN : ASTROLOGI
- Bangsa : ...
- a. Etnologi
 - b. Psikologi
 - c. Demografi
 - d. Antropologi
 - e. Sosiologi
17. SUARA : DESIBEL
- a. Temperatur : Suhu
 - b. Berat : Kalori
 - c. Jarak : Meter
 - d. Merah : Warna
 - e. Listrik : Volt
-

18. LAMPU : GELAP
Makanan : ...
a. Lapar
b. Mulas
c. Gizi
d. Penuh
e. Kenyang
19. BUNGA : BUKET
a. Pigmen : Mata
b. Balon : Udara
c. Pintu : Kunci
d. Tubuh : Kulit
e. Kertas : Buku
20. RUMPUT : LAPANGAN
Bintang : ...
a. Antariksa
b. Malam
c. Angkasa
d. Langit
e. Nebula
21. ULAT : KEPOMPONG : KUPU-KUPU
a. Kecil : Sedang : Besar
b. Sore : Siang : Pagi
c. Ngantuk : Tidur : Mimpi
d. Bayi : Kanak-Kanak : Remaja
e. Anak : Ayah : Kakek
22. TUKANG : GERGAJI : PALU
a. Guru : Kapur : Topi
b. Penari : Topi : Selendang
c. Montir : Obeng : Tang
d. Penulis : Kuas : Cat
e. Tukang : Obat : Stetoskop
23. BURUNG : TERBANG : UDARA
a. Makanan : Nasi : Meja
b. Rokok : Tembakau : Asap
c. Kuas : Cat : Tembok
d. Ibu : Memasak : Halaman
e. Ikan : Berenang : Air

24. MACAN : BELANG
- a. Bangun : Tidur
 - b. Possisi : Tempat
 - c. Virus : Bakteri
 - d. Gajah : Gading
 - e. Racun : Maut
25. SUSU : GELAS
- a. Makan : Orang
 - b. Bubur : Piring
 - c. Nasi : Beras
 - d. Bulat : Telor
 - e. Teh : Sendok
26. BUNGA : TAMAN
- a. Pohon : Ranting
 - b. Murid : PR
 - c. Dokter : Pasien
 - d. Sekretaris : Komputer
 - e. Dosen : Universitas
27. PADI : PETANI
- a. Penyair : Puisi
 - b. Dokter : Obat
 - c. Dukun : Jamu
 - d. Sawah : Sapi
 - e. Matahari : Panas
28. PRESIDEN : NEGARA
- a. Ayah : Keluarga
 - b. Kuping : Anting
 - c. Kepala : Rambut
 - d. RT : RW
 - e. Menteri : Instruksi
29. TELUK : LAUT
- a. Semenanjung : Daratan
 - b. Kapal : Pelabuhan
 - c. Karang : Tanjung
 - d. Selat : Pulau
 - e. Sepeda : Pedal

30. ADAGIO : ALLEGRO

- a. Binatang : Singa
- b. Lambat : Cepat
- c. Putih : Merah
- d. Akal : Orang
- e. Rakus : Babi

31. TAPE : RAGI

- a. Kuman : Penisilin
- b. Antiseptik : Iodium
- c. Pasta gigi : Flour
- d. Minuman : Soda
- e. Obat : Aspirin

TES POLA BILANGAN/ DERET HITUNG (*SERIES*)

PETUNJUK:

- Lanjutkanlah deret angka/ huruf yang belum selesai pada masing-masing soal berikut ini dengan memilih salah satu jawaban yang paling tepat!

Bagian I

1.

231	...	453	564				
-----	-----	-----	-----	--	--	--	--

- a. 321
- b. 342
- c. 421
- d. 241
- e. 325

2.

4	8	64	128		
---	---	-----	-----	----	-----	--	--

- a. 28 24
- b. 16 32
- c. 26 14
- d. 13 29
- e. 22 14

Paket SOAL**Jurus Super CPNS**

3.

3	7	15	127	255	
---	---	----	-----	-----	-----	-----	--

- a. 31 63
- b. 34 42
- c. 25 16
- d. 25 25
- e. 38 14

4.

1	1	2	3	13	21	34			
---	---	---	---	-----	-----	----	----	----	--	--	--

- a. 4 5
- b. 5 19
- c. 5 8
- d. 2 10
- e. 4 12

5.

...	2	5	6	7	10	9	14
-----	---	---	---	---	----	---	----

- a. 6
- b. 5
- c. 3
- d. 2
- e. 1

6.

42	13	19	49	19	19	56	25	19	
----	----	----	----	----	----	----	----	----	-----	-----	--

- a. 18 24
- b. 62 31
- c. 63 31
- d. 66` 34
- e. 30 22

7.

3	7	15	31	63	
---	---	----	----	----	-----	-----	--

- a. 127 255
- b. 148 310
- c. 153 312
- d. 158 352
- e. 158 328

Paket SOAL

8.

1	1	2	3	5	8
---	---	---	---	---	---	-----	-----

- a. 12 17
- b. 13 21
- c. 14 21
- d. 15 28
- e. 17 21

9.

5	8	16	19	38	41
---	---	----	----	----	----	-----	-----

- a. 43 45
- b. 44 47
- c. 48 70
- d. 82 85
- e. 44 88

10.

2	3	6	7	14	15
---	---	---	---	----	----	-----	-----

- a. 14 6
- b. 28 29
- c. 9 3
- d. 30 31
- e. 16 32

11.

5	6	7	8	10	11	14			
---	---	---	---	----	----	----	-----	-----	--	--	--

- a. 15 19
- b. 16 24
- c. 14 18
- d. 38 39
- e. 17 20

12.

1	2	3	9	10	11
---	---	---	---	----	----	-----	-----

- a. 12 13
- b. 20 17
- c. 33 36
- d. 121 122
- e. 17 16

Paket SOAL**Jurus Super CPNS**

13.

$\frac{1}{9}$	$\frac{1}{3}$	1	3	9	27
---------------	---------------	---	---	---	----	-----	-----

- a. 90 210
- b. 21 35
- c. 81 243
- d. 27 89
- e. 9 1

14.

18	9	3	8	4	2
----	---	---	---	---	---	-----	-----

- a. 15 5
- b. 10 5
- c. 0 -3
- d. 7 $3\frac{1}{2}$
- e. 0 $\frac{1}{2}$

15.

10	30	32	16	48	50
----	----	----	----	----	----	-----	-----

- a. 18 36
- b. 98 60
- c. 58 48
- d. 25 75
- e. 32 64

16.

15	10	5	20	15	10
----	----	---	----	----	----	-----	-----

- a. 5 10
- b. 40 35
- c. 5 15
- d. 20 25
- e. 100 50

17.

2	4	6	9	11	13
---	---	---	---	----	----	-----	-----

- a. 9 18
- b. 22 26
- c. 18 22
- d. 14 17
- e. 16 18

Paket SOAL**Jurus Super CPNS**

18.

94	88	82	76	70	64
----	----	----	----	----	----	-----	-----

- a. 52 60
- b. 58 52
- c. 56 50
- d. 70 68
- e. 60 54

19.

12	9	9	8	6	7
----	---	---	---	---	---	-----	-----

- a. 3 6
- b. 3 3
- c. 4 2
- d. 34 33
- e. 5 4

20.

18	13	27	21	36	29	45			
----	----	----	----	----	----	----	-----	-----	--	--	--

- a. 55 28
- b. 54 37
- c. 36 54
- d. 39 55
- e. 8 9

21.

G	H	I	M	N	J	K	L	M	N
---	---	---	---	---	---	---	---	---	---	-----	-----

- a. M N
- b. N M
- c. O P
- d. P O
- e. P Q

22.

A	B	C	C	D	E	F	F	F	G	H	I	I	I
---	---	---	---	---	---	---	---	---	---	---	---	---	---	-----	-----

- a. I I
- b. I J
- c. J J
- d. J K
- e. K K

Paket SOAL**Jurus Super CPNS**

23.

A	B	D	B	B	D	C	B	D	D	B	D		
---	---	---	---	---	---	---	---	---	---	---	---	-----	-----	--	--

- a. B M
- b. E B
- c. C D
- d. D E
- e. Z F

24.

A	C	C	E	G	I	I	K		
---	---	---	---	-----	-----	---	---	---	---	--	--

- a. E G
- b. G H
- c. H I
- d. G J
- e. M Z

25.

...	...	C	F	E	D	G	H	I	L	K	J	M	N	O	
-----	-----	---	---	---	---	---	---	---	---	---	---	---	---	---	--

- a. A P
- b. I O
- c. A B
- d. X L
- e. B M

■ Bagian II

1.

81	64	72	56	54	40	45	32	36	
----	----	----	----	-----	-----	----	----	----	----	----	--

- a. 66 38
- b. 61 42
- c. 32 39
- d. 63 48
- e. 30 32

2.

1	3	7	15		
---	---	---	----	-----	-----	--	--

- a. 12 35
- b. 13 22
- c. 31 63
- d. 12 13
- e. 32 12

Paket SOAL**Jurus Super CPNS**

3.

9	9	9	6	9	3
---	---	---	---	---	---	-----	-----

- a. 11 11
- b. 13 17
- c. 9 0
- d. 19 10
- e. 13 17

4.

12	13	22	27		
----	----	-----	-----	----	----	--	--

- a. 19 12
- b. 15 18
- c. 22 24
- d. 22 18
- e. 21 18

5.

2	10	4	8	8	4
---	----	---	---	-----	-----	---	---

- a. 13 10
- b. 18 12
- c. 14 12
- d. 12 14
- e. 6 6

6.

...	34	35	39	40	44	45	
-----	----	----	----	----	----	----	--

- a. 17
- b. 13
- c. 30
- d. 41
- e. 33

7.

11	4	22	9	...	14	44	19	55			
----	---	----	---	-----	----	----	----	----	--	--	--

- a. 28
- b. 20
- c. 24
- d. 33
- e. 25

Paket SOAL**Jurus Super CPNS**

8.

2	3	...	12	24			
---	---	-----	----	----	--	--	--

- a. 18
- b. 13
- c. 6
- d. 16
- e. 15

9.

5	8	16	41	82	85
---	---	----	-----	-----	----	----	----

- a. 28 17
- b. 19 38
- c. 24 81
- d. 23 15
- e. 34 42

10.

2	3	6	7	14	15
---	---	---	---	----	----	-----	-----

- a. 22 32
- b. 21 36
- c. 39 30
- d. 30 31
- e. 30 32

11.

92	88	84	80	76	
----	----	----	----	----	-----	-----	--

- a. 72 68
- b. 68 64
- c. 72 64
- d. 68 72
- e. 72 62

12.

3	7	16	35	74	
---	---	----	----	----	-----	-----	--

- a. 109 48
- b. 148 312
- c. 153 312
- d. 153 328
- e. 158 328

Paket SOAL**Jurus Super CPNS**

13.

2	3	5	7		
---	---	---	---	-----	-----	--	--

- a. 9 11
- b. 9 12
- c. 11 13
- d. 13 17
- e. 8 9

14.

4	7	4	7	10	7	10			
---	---	---	---	----	---	----	-----	-----	--	--	--

- a. 7 16
- b. 7 14
- c. 7 17
- d. 10 18
- e. 10 16

15.

1	2	4	5	25	26
---	---	---	---	----	----	-----	-----

- a. 27 54
- b. 51 52
- c. 27 28
- d. 254 255
- e. 676 677

16.

1	2	6	24	120	...		
---	---	---	----	-----	-----	--	--

- a. 144
- b. 180
- c. 240
- d. 480
- e. 720

17.

1	2	4	8	16	
---	---	---	---	----	-----	-----	--

- a. 24 32
- b. 8 4
- c. 32 66
- d. 8 2
- e. 32 64

Paket SOAL**Jurus Super CPNS**

18.

12	13	15	18		
----	----	----	----	-----	-----	--	--

- a. 19 20
- b. 22 27
- c. 20 25
- d. 22 26
- e. 21 25

19.

2	10	4	8	6	6
---	----	---	---	---	---	-----	-----

- a. 8 10
- b. 8 2
- c. 4 2
- d. 10 12
- e. 8 4

20.

81	64	72	56	63	48	54	40	45	
----	----	----	----	----	----	----	----	----	-----	-----	--

- a. 31 36
- b. 32 36
- c. 32 37
- d. 30 35
- e. 36 32

21.

1	3	7	15		
---	---	---	----	-----	-----	--	--

- a. 20 26
- b. 30 60
- c. 31 63
- d. 31 62
- e. 22 29

22.

9	9	9	6	9	3
---	---	---	---	---	---	-----	-----

- a. 9 9
- b. 3 9
- c. 3 6
- d. 9 0
- e. 9 10

Paket SOAL

Jurus Super CPNS

23.

4	4	8	4	16	4
---	---	---	---	----	---	-----	-----

- a. 32 4
- b. 12 44
- c. 4 8
- d. 16 20
- e. 9 3

24.

18	10	20	12	24	16
----	----	----	----	----	----	-----	-----

- a. 8 16
- b. 20 28
- c. 32 24
- d. 9 3
- e. 28 24

25.

A

0	$\frac{1}{2}$	$4\frac{1}{2}$	$1\frac{1}{2}$	9	$2\frac{1}{2}$
---	---------------	----------------	----------------	---	----------------	-----	-----

- a. $13\frac{1}{2}$ $3\frac{1}{2}$
- b. 12 $2\frac{1}{2}$
- c. $3\frac{1}{2}$ $12\frac{1}{2}$
- d. $14\frac{1}{2}$ $4\frac{1}{2}$
- e. $12\frac{1}{4}$ $3\frac{1}{4}$

26.

2	5	5	10	8	15	11			
---	---	---	----	---	----	----	-----	-----	--	--	--

- a. 15 20
- b. 14 28
- c. 4 14
- d. 5 15
- e. 14 20

27.

A

A	C	B	A	D	C	A	E	D	A
---	---	---	---	---	---	---	---	---	---	-----	-----

- a. O Z
- b. A B
- c. D D
- d. D F
- e. F E

28.

...	...	E	G	I	K	M	O
-----	-----	---	---	---	---	---	---

- a. P B
- b. A C
- c. M K
- d. L N
- e. M E

TES HITUNGAN BIASA (ARITMATIKA)

PETUNJUK:

- Pilihlah jawaban yang paling tepat berdasarkan cara berhitung biasa!

Bagian I

1. $2,20 \times 0,75 + 3/5 : 1/8 = \dots$
 - a. 1,89
 - b. 10,5
 - c. 15,5
 - d. 9,8
 - e. 5,9

2. $7,5 : 2,5 - (2/4 \times 3/4) = \dots$
 - a. 5,050
 - b. 4,252
 - c. 3,605
 - d. 2,625
 - e. 1,850

3. $4/5 + 3/5 + 3/8 + 6/8 + 1 \frac{1}{2} = \dots$
 - a. 4,20
 - b. 1480
 - c. 22,00
 - d. 16,20
 - e. 4,025

4. $(\frac{1}{4} \times 164) \times \frac{1}{2} = \dots$
- 20,50
 - 08,48
 - 14,09
 - 34,59
 - 15,09
5. $2\frac{1}{4} \times 7,5 - 7,5 : 1\frac{1}{2} = \dots$
- 51,87
 - 23,69
 - 21,48
 - 11,875
 - 12,58
6. $1 + 2 + 3 + 4 + 5 + \dots + 29 =$
- 435
 - 280
 - 465
 - 300
 - 290
7. $1^2 + 2^2 + 3^2 + 4^2 + 5^2 + \dots + 9^2 =$
- 275
 - 285
 - 385
 - 485
 - 400
8. Jika $a=5$ dan $b=2$, maka nilai dari $a^3 - 3a^2b + 3ab^2 - b^3 =$
- 81
 - 27
 - 27
 - 81
 - 343
9. $(882 + 115)^2 =$
- 994.003
 - 994.004
 - 994.009
 - 894.003
 - 894.009

10. Jika Y% dari 80 adalah 32, maka nilai Y=

- a. 40
- b. 50
- c. 60
- d. 25,6
- e. 25

11. $\sqrt{\frac{1}{36} - \frac{1}{100}} =$

- a. $\frac{2}{15}$
- b. $\frac{1}{4}$
- c. $\frac{3}{10}$
- d. $\frac{5}{6}$
- e. Tidak ada jawaban

12. Nilai yang paling dekat dengan $\sqrt{61}$ adalah

- a. 2,5
- b. 7,3
- c. 7,8
- d. 9,2
- e. 8,1

13. Jika $x + y = 100$ dan $\frac{x}{y} = \frac{1}{4}$, maka nilai $y - x =$

- a. 30
- b. 50
- c. 60
- d. 75
- e. -100

14. 12 adalah 150 % dari ...

- a. 4
- b. 8
- c. 16
- d. 20
- e. 10

15. $\frac{\sqrt{2}-\sqrt{3}}{\sqrt{2}+\sqrt{3}} =$
- a. $\sqrt{2}-\sqrt{3}$
 - b. $-(\sqrt{2}-\sqrt{3})$
 - c. $-5+2\sqrt{6}$
 - d. $-5-2\sqrt{6}$
 - e. 1
-

■ Bagian II

1. $(175 \times 12) : (21,4 - 7/5) = \dots$
- a. 405
 - b. 210
 - c. 105
 - d. 325
 - e. 120
2. $85\% - 25\% + 1,25 - 3 \frac{1}{4} = \dots$
- a. 1,00
 - b. 2,50
 - c. 4,7
 - d. 2,05
 - e. 5,1
3. $\frac{44}{20} : \frac{3}{6} - \frac{2}{8} = \dots$
- a. 1,95
 - b. 9,9
 - c. 9,6
 - d. 4,15
 - e. 12,05
4. $37\% - 18\% \times 0,22 = \dots$
- a. 0,3304
 - b. 6,280
 - c. 2,202
 - d. 0,418
 - e. 1,20
-

5. $56 - 12 \times 32\% = \dots$
- 72,50
 - 14,08
 - 13,09
 - 24,02
 - 52,16
6. $24,054 : 0,06 = \dots$
- 4009
 - 400,9
 - 40,09
 - 49,09
 - 490,9
7. $\frac{24! - 21!}{20!} = \dots$
- 355003
 - 355004
 - 255004
 - 255003
 - 553003
8. $304,09 : 64,7 = \dots$
- 47
 - 4,7
 - 0,47
 - 0,407
 - 4,07
9. $(0,0639)^2 = \dots$
- 0,00380837
 - 0,0408321
 - 0,00388321
 - 0,00408324
 - 0,00408321

10. $\sqrt{\frac{1}{64} - \frac{1}{100}} = \dots$

- a. $\frac{1}{8}$
- b. $\frac{3}{8}$
- c. $\frac{3}{4}$
- d. $\frac{1}{10}$
- e. $\frac{3}{40}$

11. $\sqrt{23^2 + 696} = \dots$

- a. 399
- b. 35
- c. 1225
- d. 25
- e. 6,25

12. Berapakah $\frac{6}{7}$ dari 87,5 % ?

- a. 75
- b. 7,5
- c. 0,75
- d. 6,5
- e. 125

13. 15 adalah 37,5 % dari ...

- a. 20
- b. 35
- c. 37,5
- d. 42,5
- e. 40

14. $2\frac{1}{4} : \frac{4}{11} = \dots$

- a. $2\frac{1}{4}$
- b. $6\frac{3}{16}$
- c. $6\frac{5}{8}$
- d. $\frac{36}{44}$
- e. $\frac{99}{16}$

15. Jika $y=5$, maka $\sqrt{16-8y+y^2} = \dots$

- a. 0
- b. 1
- c. -2
- d. 3
- e. 4

 **TES ABSTRAKSI BERHITUNG/ LOGIKA BILANGAN**

PETUNJUK:

- Pilihlah jawaban yang menurut anda paling tepat dari soal-soal berhitung berikut ini!

 **Bagian I**

1. $\sqrt{4^3} \times \sqrt{4096} \times 2^{-3} = \dots$

- a. 128
- b. 64
- c. 32
- d. 16
- e. 8

2. $\sqrt{\sqrt{\sqrt{a}}} = 2$, maka nilai $a = \dots$
- 16
 - 64
 - 128
 - 256
 - 512
3. Jika $M = 0,375\%$ dari 5,43 dan $N = 5,43\%$ dari 0,375 maka ...
- $M < N$
 - $M > N$
 - $M = N$
 - $M = 2N$
 - M dan N tidak dapat ditentukan
4. Jika $p \cdot q = p - q^2$ maka nilai dari $2 \cdot (3 \cdot (5 \cdot 1))$ adalah
- 167
 - 167
 - 169
 - 18
 - 30
5. Jika $Z = 57^{88} - 57^{87}$ dan $A = 57^{87}$ maka ...
- $Z < A$
 - $Z > A$
 - $Z = A$
 - $Z = 2A$
 - Z dan A tidak dapat ditentukan
6. Jika $a = \sqrt{x - y}$ dan $b = \sqrt{x} - \sqrt{y}$, a dan b adalah bilangan bulat maka ...
- $a < b$
 - $a > b$
 - $a = b$
 - $a = 2b$
 - a dan b tidak dapat ditentukan

7. Jika $x = 15\%$ dari 20 dan $y = \sqrt[3]{27}$, maka $x - y = \dots$
- 1
 - 1
 - 0
 - $\frac{1}{3}$
 - $\frac{2}{3}$
8. Jika terdapat deret 4,7,10,... dst, maka suku yang ke-16 adalah ...
- 47
 - 49
 - 50
 - 53
 - 57
9. Carilah rata-rata pasangan bilangan $4\sqrt{3}$ dan $-9\sqrt{3}$
- $5\sqrt{3}$
 - $\frac{5}{2}\sqrt{3}$
 - $-\frac{9}{4}\sqrt{3}$
 - $-\frac{5}{2}\sqrt{3}$
 - $-5\sqrt{3}$

■ Bagian II

1. $\frac{ab}{\frac{1}{a} + \frac{1}{b}} = \dots$
- $a + b$
 - $\frac{2ab}{a + b}$
 - $\frac{a^2b^2}{a + b}$
 - $\frac{2ab}{a + b}$
 - $\frac{ab}{a + b}$

2. Jika $a+by = cb$, maka y dalam nilai a, b , dan c adalah ...
- a. $\frac{c-b}{a}$
 - b. $\frac{c-a}{b}$
 - c. $\frac{cb-a}{b}$
 - d. $\frac{cb-b}{a}$
 - e. $a + b - ab$
3. Jika $a = 4b$ dan $b = 2c$, c dinyatakan dalam a adalah ...
- a. $\frac{a}{2}$
 - b. $\frac{a}{4}$
 - c. $\frac{a}{8}$
 - d. $8a$
 - e. $4a$
4. $\sqrt{4^5} + \sqrt[4]{4096} = \dots$
- a. 28
 - b. 36
 - c. 40
 - d. 42
 - e. 44
5. Jika $x=75\%$ dari 24 dan $y=\frac{1}{2}(3^3)$, maka ...
- a. $x > y$
 - b. $x < y$
 - c. $x = y$
 - d. $2x = 3y$
 - e. x dan y tidak dapat ditentukan

6. Jika $a=2$ dan $b = 1 + \frac{1}{2} + \frac{1}{4} + \frac{1}{8} + \frac{1}{16} + \frac{1}{32} + \frac{1}{64} + \frac{1}{128} + \frac{1}{256} + \frac{1}{512}$, maka ...
- $a < b$
 - $a > b$
 - $a = b$
 - $a = 2b$
 - a dan b tidak dapat ditentukan
7. $\frac{\sqrt{3} + \sqrt{2}}{\sqrt{3} - \sqrt{2}} = \dots$
- $\sqrt{3} - \sqrt{2}$
 - $-5 - 2\sqrt{6}$
 - $5 + 2\sqrt{6}$
 - $5 - 2\sqrt{6}$
 - -1
8. Jika $5\frac{x}{y} = 3$, maka nilai dari $\frac{3x-y}{2y}$ adalah ...
- $\frac{1}{5}$
 - $\frac{2}{5}$
 - $\frac{3}{5}$
 - 2
 - 3
9. $((2)^2)^4 \cdot (4)^{-2} \cdot (16)^{1/2} = \dots$
- 256
 - 128
 - 64
 - 32
 - 16
-
-

TES LOGIKA KUANTITATIF (PENALARAN)**PETUNJUK:**

- Carilah jawaban yang paling tepat!

Bagian I

1. Setiap siswa dalam satu kelas suka basket atau sepak bola. Jika di dalam kelas ada 30 siswa, yang suka basket ada 27 siswa, sedangkan yang suka sepak bola ada 22 siswa, maka jumlah siswa yang suka basket dan sepak bola adalah ...
 - a. 3
 - b. 5
 - c. 8
 - d. 11
 - e. 19
2. Sebuah wadah berbentuk silinder dan berisi air $\frac{1}{5}$ nya. Jika ditambah dengan 6 liter air, ternyata wadah tersebut terisi $\frac{1}{2}$ nya. Berapa liter kapasitas wadah tersebut?
 - a. 24
 - b. 15
 - c. 22
 - d. 18
 - e. 20
3. Seorang pedagang menjual sebuah barang dengan harga Rp 80.000,- dan memperoleh laba 25% dari harga beli. Berapakah harga beli barang tersebut?
 - a. Rp 120.000,-
 - b. Rp 100.000,-
 - c. Rp 20.000,-
 - d. Rp 96.000,-
 - e. Rp 64.000,-

4. Sandra mengendarai mobil dari kota A ke kota B. Rute perjalanannya adalah sebagai berikut. Ia berangkat dari kota A menuju ke timur sejauh 20 Km, kemudian belok ke utara 20 Km, kemudian belok lagi ke timur sejauh 10 Km, kemudian belok ke utara lagi sejauh 10 Km. Terakhir ia belok ke timur sejauh 10 Km sampai ke kota B. Sebenarnya berapa jarak kota A ke kota B?
- 80 Km
 - 70 Km
 - 60 Km
 - 50 Km
 - 40 Km
5. $\frac{1}{4}$ berbanding $\frac{3}{5}$ adalah ...
- 1 berbanding 3
 - 3 berbanding 20
 - 5 berbanding 12
 - 3 berbanding 4
 - 5 berbanding 4
6. Empat orang membuat jembatan di atas sungai dan bisa selesai dalam waktu 15 hari. Jika jembatan ingin diselesaikan dalam waktu 6 hari, berapa orang yang diperlukan?
- 12 orang
 - 10 orang
 - 8 orang
 - 4 orang
 - 6 orang
7. Jika x = berat total p kotak yang masing-masing beratnya q kg dan y = berat total q kotak yang masing-masing beratnya p kg, maka ...
- $x > y$
 - $x < y$
 - $x = y$
 - $2x = 2y$
 - x dan y tidak bisa ditentukan

8. Sebuah kubus yang panjang rusuknya 10 cm dibelah-belah menjadi 8 kubus kecil yang sama besarnya. Berapakah panjang rusuk-rusuk ke 8 kubus kecil tersebut?
- 320 cm
 - 240 cm
 - 120 cm
 - 480 cm
 - 360 cm
9. Jika tinggi tabung P adalah dua kali tinggi tabung Q, sedangkan jari-jari P adalah setengah dari tabung Q, maka perbandingan isi P terhadap isi tabung P terhadap tabung Q adalah ...
- 1 : 2
 - 2 : 1
 - 1 : 4
 - 4 : 1
 - 1 : 1
10. Sebuah pabrik merencanakan membuat sepatu dan sandal. Jika jumlah barang tersebut adalah 1.200 pasang dan jumlah sepatu 4 kali lipat jumlah sandal, berapa pasang sepatu yang akan dibuat?
- 1000
 - 960
 - 720
 - 480
 - 240
-
-

■ Bagian II

1. Waktu di negara S adalah 3 jam lebih cepat daripada negara M. Sebuah pesawat terbang berangkat dari kota S menuju kota M pada pukul 5 pagi dan tiba 4 jam kemudian. Pada pukul berapakah pesawat tersebut tiba di kota M?
- 2 pagi
 - 3 pagi
 - 4 pagi
 - 6 pagi
 - 9 pagi
-
-

2. Umur rata-rata hitung dari suatu kelompok yang terdiri dari guru dan dosen adalah 40 tahun. Jika umur rata-rata para guru adalah 35 tahun dan umur rata-rata para dosen adalah 50 tahun, maka perbandingan banyaknya dokter dan banyaknya jaksa adalah ...
 - a. 1:2
 - b. 2:1
 - c. 2:3
 - d. 3:2
 - e. 3:1

 3. Seorang pedagang menjual sepatu dengan harga Rp 60.000,- dan memperoleh laba 20 % dari harga beli. Berapa harga beli baju tersebut?
 - a. Rp. 72.000,-
 - b. Rp. 56.000,-
 - c. Rp. 50.000,-
 - d. Rp. 48.000,-
 - e. Rp. 30.000,-

 4. Dalam sebuah kandang terdapat 50 ekor ayam. Terdiri dari 27 ekor ayam jantan yang 18 diantaranya berwarna hitam. Jika jumlah yang berwarna hitam di kandang tersebut ada 35 ekor, maka banyaknya ayam betina yang tidak hitam adalah ...
 - a. 6
 - b. 7
 - c. 8
 - d. 10
 - e. 12

 5. Untuk membentuk panitia sebuah acara, ada 2 orang calon ketua, 3 orang calon sekretaris, dan 2 orang calon bendahara, serta tidak ada seorang pun yang dicalonkan pada dua atau jabatan yang berbeda. Jika susunan panitia terdiri dari seorang ketua, seorang sekretaris, dan seorang bendahara, ada berapa cara susunan panitia tersebut dapat dibentuk?
 - a. 18 cara
 - b. 16 cara
 - c. 12 cara
 - d. 8 cara
 - e. 10 cara
-

6. Delapan tahun yang lalu umur Farhan sama dengan tiga kali umur Dian. Sekarang umur Farhan dua kali umur Dian. Berapakah jumlah umur mereka sekarang?
- 36
 - 42
 - 45
 - 46
 - 48
7. Sebuah keluarga mempunyai lima orang anak. Salah satunya berumur x tahun dan ada anak yang berumur 2 tahun. Tiga anak yang lain masing-masing berumur $x+2$, $x+4$, dan $2x-3$ tahun. Bila rata-rata hitung umur mereka adalah 16 tahun, maka anak yang tertua berumur ...
- 11 tahun
 - 15 tahun
 - 19 tahun
 - 22 tahun
 - 27 tahun
8. Sebuah truk berangkat pada pukul 08.10 menuju kota S dengan kecepatan rata-rata 40 Km/jam. Sebuah sedan menyusul dari tempat yang sama dan berangkat pada pukul 08.40 dengan kecepatan 60 Km/jam. Jika rute kedua kendaraan tersebut sama dan tidak ada yang berhenti, maka pukul berapa sedan tersebut akan menyalip truk?
- 10.20
 - 10.00
 - 09.40
 - 09.35
 - 09.45
9. Gelas A berbentuk silinder dan tingginya sama dengan 4 kali tinggi gelas B. Jika panjang jari-jari gelas A sama dengan $\frac{1}{2}$ dari jari-jari gelas B, maka berapakah perbandingan volume gelas A terhadap gelas B?
- 1:2
 - 2:1
 - 1:1
 - 1:4
 - 4:1

10. Di dalam kelas terdapat 40 mahasiswa. Setiap mahasiswa suka renang atau tenis. Mahasiswa yang suka renang ada 34 orang, dan mahasiswa yang suka tenis ada 16 orang. Maka banyak mahasiswa yang suka renang dan tenis adalah
- 6
 - 18
 - 10
 - 12
 - 22
-

TES PENARIKAN KESIMPULAN (SILOGISME)

PETUNJUK:

- Tiap soal terdiri dari beberapa pernyataan/ premis. Bacalah baik-baik pernyataan-pernyataan tersebut kemudian tentukan kesimpulan yang dapat ditarik dari pernyataan-pernyataan yang ada!

Bagian I

1. Susilo adalah siswa yang paling pandai di kelasnya. Edy kalah pandai dibanding Leonardo, tetapi Leonardo sama pandainya dengan Viki.
Viki lebih pandai dari Natsir.
 - a. Leonardo tidak lebih pandai daripada Edy.
 - b. Edy tidak kalah pandai daripada Susilo
 - c. Viki lebih pandai daripada Susilo
 - d. Viki lebih pandai daripada Edy
 - e. Natsir lebih pandai daripada Leonardo
2. Semua karyawan harus hadir dalam rapat rutin.
Sementara office boy adalah karyawan.
 - a. Semua yang hadir dalam rapat rutin adalah office boy.
 - b. Sementara peserta rapat rutin bukan karyawan.
 - c. Sementara peserta rapat rutin adalah office boy.
 - d. Semua office boy hadir dalam rapat rutin.
 - e. Semua yang hadir bukan office boy.

3. Tabungan Anita lebih banyak daripada jumlah tabungan Betty dan Kiki. Tabungan Betty lebih banyak daripada tabungan Kiki. Tabungan Dian lebih banyak daripada jumlah tabungan Anita, Betty, dan Kiki.
 - a. Tabungan Anita lebih banyak daripada tabungan Dian.
 - b. Jumlah tabungan Dian dan Kiki sama dengan jumlah tabungan Anita dan Betty.
 - c. Tabungan Dian merupakan penjumlahan tabungan Anita, Betty, dan Kiki.
 - d. Yang mempunyai tabungan paling banyak adalah Anita.
 - e. Kiki mempunyai tabungan paling sedikit.

 4. Semua penyanyi adalah artis. Sementara penyanyi adalah bintang film.
 - a. Sementara bintang film adalah artis.
 - b. Sementara artis adalah bukan penyanyi.
 - c. Semua bintang film adalah artis.
 - d. Sementara penyanyi bukan bintang film.
 - e. Sementara penyanyi bukan artis.

 5. Ketika ayah dan ibu Hermawan menikah, masing-masing telah memiliki seorang anak. Sekarang Hermawan lahir persis setahun setelah perkawinan tersebut, dan memiliki 4 saudara.
 - a. Hermawan memiliki 2 orang adik kandung
 - b. Hermawan merupakan anak tertua dalam keluarga.
 - c. Hermawan tidak memiliki saudara tiri.
 - d. Hermawan memiliki 4 orang adik.
 - e. Hermawan merupakan anak tunggal dari perkawinan kedua.

 6. Jika pernyataan "Semua Dokter adalah laki-laki" salah, maka :
 - a. Sementara dokter adalah laki-laki.
 - b. Sementara laki-laki adalah bukan dokter.
 - c. Sementara dokter adalah bukan laki-laki.
 - d. Tidak ada dokter yang bukan laki-laki.
 - e. Tidak ada kesimpulan yang benar.
-

7. Merpati terbang ke utara. Merpati adalah burung.
 - a. Beberapa burung terbang ke utara.
 - b. Semua burung adalah merpati.
 - c. Tidak setiap merpati yang terbang ke utara adalah burung.
 - d. Burung bukan merpati.
 - e. Tidak semua burung merpati terbang ke utara.

8. Semua kertas gambar sangat berguna. Sebagian kertas yang sangat berguna harganya murah.
 - a. Semua kertas gambar harganya murah.
 - b. Semua kertas yang harganya murah adalah kertas gambar.
 - c. Sebagian kertas harganya murah.
 - d. Kertas yang murah sangat berguna.
 - e. Semua kertas yang sangat berguna adalah kertas gambar.

9. Hesty, Belly, Penky, dan Melly adalah mahasiswa satu angkatan dari universitas yang sama. Hesty lulus sebelum Belly tetapi sesudah Penky, dan Melly lulus sebelum Hesty.
 - a. Hesty lulus sebelum Penky
 - b. Belly lulus paling akhir
 - c. Melly lulus paling awal
 - d. Penky lulus paling awal
 - e. Penky dan Melly lulus pada waktu yang sama.

10. Pengurus koperasi seharusnya berjiwa sosial. Sebagian ketua RT pernah menjadi pengurus koperasi.
 - a. Ketua RT itu selalu berjiwa sosial.
 - b. Semua orang yang pernah menjadi ketua RT adalah pengurus koperasi.
 - c. Sebagian pengurus koperasi ingin menjadi ketua RT.
 - d. Semua pengurus koperasi berjiwa sosial.
 - e. Sebagian ketua RT seharusnya berjiwa sosial.

11. Beberapa dosen bergabung dalam tim Karawitan. Tim Karawitan tidak ada yang menjadi pemain tenis.
 - a. Ada beberapa dosen yang menjadi pemain tenis
 - b. Beberapa dosen bukan pemain tenis.
 - c. Tidak ada dosen yang menjadi pemain tenis.
 - d. Beberapa pemain tenis bukanlah merupakan tim Karawitan.
 - e. Tim Karawitan hanya cocok menjadi dosen.
-
-

■ Bagian II

1. Semua burung tidak bersirip. Semua kuda makan rumput.
 - a. Burung tidak makan rumput.
 - b. Kuda tidak bersirip.
 - c. Burung dan kuda tidak bersirip dan tidak makan rumput.
 - d. Burung sama dengan kuda.
 - e. Tidak bisa ditarik kesimpulan.

 2. Ada lima mahasiswa A,B,C,D, dan E yang mengikuti sebuah seminar. A dan B berasal dari fakultas yang sama, dan D dan E juga berasal dari fakultas yang sama. Bila mahasiswa yang berasal dari fakultas yang sama tidak boleh duduk berdekatan, kemungkinan posisi tempat duduk mereka dalam satu deretan adalah ...
 - a. A, D, E, B, C
 - b. A, B, C, D, E
 - c. E, C, D, A, B
 - d. A, C, E, D, B
 - e. D, C, A, E, B
-
-

3. Semua guide pandai berbahasa asing. Fido bukanlah seorang guide.
 - a. Fido tidak pandai berbahasa asing.
 - b. Fido adalah sarjana sastra.
 - c. Fido bukan sarjana.
 - d. Fido pandai berbahasa asing.
 - e. Tidak ada kesimpulan yang benar.

 4. Beberapa mobil berwarna hitam. Semua mobil mempunyai roda.
 - a. Mobil yang mempunyai roda berwarna hitam.
 - b. Roda mobil berwarna hitam.
 - c. Ada mobil berwarna hitam yang mempunyai roda.
 - d. Semua mobil berwarna hitam dan mempunyai roda.
 - e. Beberapa mobil berwarna hitam dan mempunyai roda.

 5. Semua sepeda motor dilengkapi Speedometer. Sebagian sepeda motor berwarna hitam.
 - a. Sebagian sepeda motor tidak berwarna hitam dan tidak dilengkapi speedometer.
 - b. Sebagian sepeda motor berwarna hitam dan tidak dilengkapi Speedometer.
 - c. Semua sepeda motor berwarna hitam dan dilengkapi Speedometer.
 - d. Semua sepeda motor yang berwarna hitam dilengkapi Speedometer.
 - e. Semua sepeda motor tidak berwarna hitam dan dilengkapi Speedometer.

 6. Selama semester ini Budi belum pernah mendapat nilai lebih baik daripada teman-temannya. Heru termasuk diantara separuh siswa yang terpandai di kelas. Agus lebih pandai daripada dari Heru dalam pelajaran Matematika tapi hasil ulangan Biologinya lebih rendah daripada hasil ulangan Budi.
 - a. Agus lebih bodoh daripada Heru.
 - b. Budi lebih bodoh daripada Heru.
 - c. Heru lebih bodoh daripada Budi.
 - d. Agus, Heru, dan Budi adalah teman sekelas.
 - e. Agus dan Budi bukan teman sekelas.
-

7. Tidak semua sarjana yang pandai lolos ujian CPNS. Semua sarjana yang bodoh tidak lolos ujian CPNS. Tidak semua sarjana yang pandai selalu mempunyai nilai ijazah yang lebih baik daripada yang lebih bodoh. Purdi mempunyai nilai ijazah yang lebih buruk dari pada Alan.
 - a. Alan lebih pandai dari pada Purdi.
 - b. Tidak mungkin Purdi akan lolos ujian CPNS.
 - c. Mungkin Purdi dan Alan akan lolos ujian CPNS.
 - d. Tidak mungkin Purdi dan Alan adalah satu alumni.
 - e. Tidak mungkin Alan akan lolos ujian CPNS.

8. Keluarga Sanarhadi mempunyai 5 orang anak. Zani Hadi lahir sebelum Wana Hadi. Wana Hadi lahir sesudah Yan Hadi, tetapi sebelum Alex Hadi. Yan Hadi lahir sesudah Zani Hadi. Vira Hadi lahir sesudah Alex Hadi.
 - a. Wana Hadi lebih tua daripada Yan Hadi.
 - b. Yan Hadi lebih muda daripada Alex Hadi.
 - c. Vira Hadi paling tua.
 - d. Zani Hadi paling tua.
 - e. Yan Hadi paling tua.

9. Semua hewan adalah makhluk hidup. Semua makhluk hidup akan mati. Kijang adalah hewan bertanduk. Tidak semua hewan bertanduk memakan rumput.
 - a. Kijang dapat memakan rumput.
 - b. Kijang tidak dapat makan rumput.
 - c. Semua hewan tidak akan mati.
 - d. Semua hewan akan mati.
 - e. Tidak semua binatang bertanduk akan mati.

10. Semua bayi minum ASI. Sebagian bayi diberi makanan tambahan.
 - a. Semua bayi minum ASI dan diberi makanan tambahan.
 - b. Bayi yang minum ASI biasanya diberi makanan tambahan.
 - c. Sebagian bayi minum ASI dan diberi makanan tambahan.
 - d. Bayi yang diberi makanan tambahan harus minum ASI.
 - e. Semua bayi minum ASI, dan tidak diberi makanan tambahan.



● SOAL-SOAL TAMBAHAN (SUPLEMEN)

Berikut ini kami lampirkan soal-soal CPNS tahun sebelumnya dari koleksi arsip soal-soal yang kami miliki. Silahkan anda pelajari untuk melengkapi pengetahuan anda!

 **BAHASA INDONESIA**

PETUNJUK:

Pilihlah jawaban yang paling tepat!

1. Lingkarilah salah satu kata turunan pada a, b, c, d, dan e yang Anda anggap ditulis sesuai dengan kaidah ejaan resmi.
 - a. dwi fungsi
 - b. antar bangsa
 - c. tanggung jawab
 - d. ketidak-adilan
 - e. terus menerus

 2. Lingkarilah salah satu kata serapan pada a, b, c, d, dan e yang Anda anggap ditulis sesuai dengan kaidah ejaan.
 - a. Analisa
 - b. Produktivitas
 - c. Aktip
 - d. Anarkhi
 - e. Metoda

 3. Lingkarilah salah satu kata depan pada a, b, c, d, dan e yang Anda anggap ditulis sesuai dengan kaidah ejaan resmi.
 - a. Dibawah tekanan
 - b. Disamping itu
 - c. Kemana saja
 - d. Dimana pun
 - e. Ke sana kemari

 4. Lingkarilah salah satu partikel pada a, b, c, d, dan e yang Anda anggap ditulis sesuai dengan kaidah ejaan resmi.
 - a. Jika kamu pergi, akupun pergi
 - b. Adapun saya ini disuruh juga olehnya meminta bantuan
 - c. Engkau-lah yang bertanggungjawab
 - d. Bagaimana-kah cara menganalisisnya
 - e. Adapun usulannya patut dihargai
-

5. Lingkarilah salah satu angka dan lambang bilangan pada a, b, c, d, dan e yang Anda anggap ditulis sesuai dengan kaidah resmi
- (Rp. 5.000.000,-) limaratus ribu rupiah
 - (Rp. 500.000,-) lima ratus ribu rupiah
 - (Rp. 500.000,-) limaratusribu rupiah
 - (Rp. 500.000,-) limaratus ribu rupiah
 - (Rp. 500.000,-) limaratusribu rupiah
6. Lingkarilah salah satu singkatan nama gelar pada a, b, c, d, dan e yang Anda anggap ditulis sesuai dengan kaidah resmi
- Haryati, SS
 - Abdul Hadi, SH
 - Muladi, S.H
 - Budiono, Ma
 - Dr. Mutia, MSc.
7. Lingkarilah salah satu Kalimat majemuk pada a, b, c, d, dan e yang Anda anggap ditulis sesuai dengan kaidah resmi
- Kita akan berhasil dalam ujian, jika kita belajar dengan sungguh-sungguh
 - Karena bekerja keras, dia berhasil mencapai cita-citanya
 - Dia menyatakan, bahwa matematika itu indah
 - Saya tidak tahu apakah usulnya diterima
 - Banyak orang yang bertanya-tanya, mengapa dia tutupmulut terus
8. Lingkarilah salah satu rangkaian kalimat dengan ungkapan penghubung antarkalimat pada a, b, c, d, dan e yang Anda anggap ditulis sesuai dengan kaidah resmi
- Masalah kebahasaan di Indonesia sangat rumit, karena itu pengelolaannya perlu dilakukan dengan sungguh-sungguh dan berencana.
 - Masalah kebahasaan di Indonesia sangat rumit, karena itu, pengelolaannya perlu dilakukan dengan sungguh-sungguh dan berencana.
 - Masalah kebahasaan di Indonesia sangat rumit. Karena itu, pengelolaannya perlu dilakukan dengan sungguh-sungguh dan berencana.
 - Usahanya jatuh. Meskipun demikian dia tidak berputus asa.
 - Segala sesuatunya sudah dipertimbangkan. Jadi kita tidak perlu khawatir kalah.

9. Lingkarilah salah satu Kalimat pada a, b, c, d, dan e yang Anda anggap ditulis sesuai dengan kaidah resmi
- Ciri pemimpin yang baik adalah: menegakkan kebenaran, dapat dipercaya, mengajak berbuat baik, dan cerdas.
 - Ciri pemimpin yang baik adalah sebagai berikut: menegakkan kebenaran, dapat dipercaya, mengajak berbuat kebaikan, dan cerdas.
 - Pedagang itu menjual: bunga anggrek, mawar, dan melati.
 - Barang elektronik yang dibelinya adalah: radio, televisi dan kulkas.
 - Dia berusaha menumbuhkan sikap: kritis, kreatif, dan terbuka anak didiknya.
10. Lingkarilah salah satu kata pada a, b, c, d, dan e yang Anda anggap sebagai kata baku
- Berjoang
 - Menyuci
 - Mengetrapkan
 - Menerapkan
 - Terakhir
11. Lingkarilah salah satu kata pada a, b, c, d, dan e yang Anda anggap sebagai kata yang digunakan secara khusus
- Dapat
 - Mampu
 - Becus
 - Cakap
 - Bisa
12. Lingkarilah salah satu kata pada a, b, c, d, dan e yang Anda anggap sebagai istilah
- Zat
 - Asam
 - Zat asam
 - Air
 - Asam garam
13. Lingkarilah salah satu ungkapan pada a, b, c, d, dan e yang Anda anggap sebagai idiom
- Laut biru
 - Kuda hitam
 - Salah urus
 - Cantik jelita
 - Ruang kerja
-

14. Lingkarilah salah satu kata pada a, b, c, d, dan e yang Anda anggap tidak termasuk hiponim
- Kucing
 - Kambing
 - Hewan
 - Anjing
 - Kelinci
15. Lingkarilah salah satu kalimat yang menggunakan kata berimbuhan bergaris bawah pada a, b, c, d, dan e yang Anda anggap betul
- Dia memperingati anaknya untuk menghindari minuman alkohol
 - Ayahku menyintai musik klasik
 - Tim itu sudah kumpulkan data mengenai kecurangan dalam pemilihan umum
 - Apakah sudah kamu peringkatkan mereka untuk tidak merokok di ruang sidang?
 - Siapa yang berani katakan bahwa dia itu koruptor ?
16. Lingkarilah salah satu kalimat yang menggunakan kata berimbuhan bergaris bawah pada a, b, c, d, dan e yang Anda anggap betul
- Dia menerjemahkannya ke dalam bahasa Indonesia. Terjemahkan itu dilakukan dengan hati-hati
 - Mereka harus berlatih bermain bola. Latihan itu dilakukan dua kali seminggu
 - MPR menyusun garis besar haluan negara, dan susunnya harus berdasarkan Undang-Undang Dasar 1945
 - Kita dapat mengamati butir darah merah dengan jelas jika amatan itu dilakukan dengan mikroskop
 - Penyair itu melukiskan tanah kelahirannya, tetapi lukisan itu kurang mengesankan
17. Lingkarilah salah satu kalimat pada a, b, c, d, dan e yang Anda anggap tidak menggunakan kata mubazir
- Hasil pekerjaannya sangat baik sekali
 - Pertemuan itu membahas mengenai agenda reformasi kehidupan berbangsa dan bernegara
 - Mengapa kita terus menerus berdekat mengenai politik ?
 - Banyak para guru yang mengungsi dari Timor Timur karena tidak tahan menghadapi intimidasi
 - Perbuatan daripada para pemain sepak bola itu mencemarkan nama baik bangsa.

18. Lingkarilah salah satu kalimat pada a, b, c, d, dan e yang Anda anggap betul sebagai hasil penggabungan dua kalimat berikut:
Dia mabuk.. Dia banyak minum alkohol
- Dia mabuk jika dia banyak minuman alkohol
 - Dia mabuk dan dia banyak minum alkohol
 - Dia mabuk karena banyak minum alkohol
 - Dia mabuk ketika banyak minum alkohol
 - Dia mabuk kalau dia banyak minum alkohol
19. Lingkarilah salah satu kalimat pada a, b, c, d, dan e yang Anda anggap menggunakan kata atau struktur kalimat dengan betul
- Kecuali harus menjalani hukuman, dia juga harus membayar biaya perkara
 - Dalam pelaksanaan pemilihan umum harus jujur dan adil
 - Setiap perjuangan merebut kemerdekaan diperlukan pengorbanan
 - Dia bekerja keras untuk mewujudkan cita-citanya
 - untuk membangun gedung perkantoran itu memerlukan dan yang tidak sedikit
20. Lingkarilah salah satu kata pada a, b, c, d, dan e yang Anda anggap tepat untuk melengkapi kalimat berikut:
Kita harus – kritik dengan lapang dada
- Menjawab
 - Menanggapi
 - Menerima
 - Mengomentari
 - Menanggap
21. Lingkarilah salah satu kalimat pada a, b, c, d, dan e yang Anda anggap efektif digunakan dalam berbahasa
- "Bagaimana perasaan Anda ketika dilantik sebagai presiden?" tanya seorang pengawalnya
 - Siapa pun yang memalsukan uang, ia harus dihukum
 - Dia berpendapat bahwa jika kesejahteraan pegawai negeri tidak ditingkatkan, kolusi dan korupsi akan terus merajalela
 - Menurut pendapatnya, kolusi dan korupsi akan terus merajalela jika kesejahteraan pegawai negeri tidak ditingkatkan
 - Dia lebih pandai menulis berita daripada sajak

22. Lingkarilah salah satu kalimat atau rangkaian kalimat pada a, b, c, d, dan e yang Anda anggap mengungkapkan penalaran yang tepat
- Karena banyak remaja cepat menikah, pernikahan mereka sering berakhir dengan perceraian karena mereka belum matang untuk berkeluarga
 - Banyak remaja cepat menikah dan pernikahan mereka sering berakhir dengan perceraian karena mereka belum matang untuk berkeluarga
 - Banyak remaja cepat menikah dan pernikahan mereka sering berakhir dengan perceraian karena mereka belum matang untuk berkeluarga
 - Banyak remaja cepat menikah. Karena itu, pernikahan mereka sering berakhir dengan perceraian. Mereka belum matang untuk berkeluarga
 - Karena banyak remaja belum matang untuk berkeluarga, mereka cepat menikah dan pernikahan mereka sering berakhir dengan perceraian
23. Lingkarilah salah satu peribahasa pada a, b, c, d, dan e yang Anda anggap lazim dikatakan mengenai seseorang yang kurang bersyukur dengan apa yang telah dimilikinya
- Menepuk air dulang, terpercik muka sendiri
 - Air cucuran atap jatuhnya ke pelimbahan juga
 - Mengharapkan burung terbang tinggi, punai di tangan dilepaskan
 - Besar pasak daripada tiang
 - Bintang di langit boleh dibilang, orang di muka tak sadar.
24. Bacalah cuplikan cerita pendek berikut, kemudian lingkarilah salah satu tafsirannya pada a, b, c, d, dan e yang Anda anggap tepat.
- Di dalam SD Jalan Harapan suasana sudah ramai. Di depan berdiri sebuah panggung pertunjukkan, di sampingnya berderet-deret *stand-stand*, rupanya ada semacam bazat berlangsung. Kemudian ada barisan kanak-kanak berbaju putih-putih, berkaus kaki putih, dan bersepatu hitam. Nampak orang-orang tua murid, guru-guru, teman-teman, dan pejabat-pejabat pemerintahan dengan nyonya mereka. Regu suling memainkan lagu "Tek kotek-kotek". Regu koor kanak-kanak itu pun menyanyikan:
- Rong Garong Garong Garong
Bapak saya jadi garong
Paman saya juga jadi garong

Semuanya jadi garong
 Hei !
 Rong Garong Garong Garong

Pengantar acara memutuskan lagu itu dan berkata di depan mikrofon bahwa acara akan dimulai, peragaan dan bazar akan dibuka dengan resmi. Dia meminta hadirin berdiri karena lagu kebangsaan akan dinyanyikan oleh kanak-kanak SD Jalan Harapan.

Koor itu diiringi dengan regu suling *drumband*:

Indonesia tanahnya garong
 Tanah tmpahnya garong
 Disanalah aku menggarong
 Jadi garong ibuku.....

- a. Cuplikan itu mengungkapkan peristiwa faktual yang terjadi dalam suatu panggung pertunjukan pada bazar di SD Jalan Harapan.
 - b. Cuplikan itu mengungkapkan nada amanat pengarangnya secara eksplisit mengenai kezaliman di tanah air
 - c. Cuplikan itu, dengan memperagakan perbuatan tokoh dan latar tertentu, mengungkapkan iluasi realitas yang mungkin terjadi dalam kenyataan hidup sebenarnya mengenai kezaliman di tanah air
 - d. Selain tafsiran pada c, cuplikan itu juga menyiratkan nada mencemooh dan anti kezaliman yang mungkin dilakukan oleh siapa pun
 - e. Selain tafsiran pada c, juga tafsiran pada b
25. Bacalah sajak berikut, kemudian lingkarilah salah satu tafsiran pada a, b, c, d, dan e yang Anda anggap tepat.

NANTI, NANTIKANLAH!

Rumput kering kemuning
 Terhampar luas
 Gemetar tampak hawa panas
 atas padang sunyi
 Ah, rumput, akarmu jangan turut mengering;
 Jangan mati kaku di tanah terbaring
 Nanti, nantikanlah!
 dengan sabar
 Sampai hujan turun membasahi bumi
 (Walujati)

- a. Sajak itu melukiskan secara faktual rumput kering kekuning-kuningan yang terhampar luas di padang sunyi ketika terik matahari
 - b. Sajak itu mengungkapkan harapan agar akar rumput itu tidak ikut mengering dan mati
 - c. Sajak itu mengungkapkan harapan agar rumput itu tetap hidup sampai hujan turun
 - d. Sajak itu melambungkan keyakinan bahwa kezaliman tidak dapat memusnahkan rakyat apabila daya hidup, tekad dan semangat rakyat tepat kuat berkat rahmat Tuhan
 - e. Tafsiran pada c dan d
-



26. Toleransi dalam kehidupan antar umat beragama berarti
 - a. Persebaran agama dapat dilakukan kepada siapa saja dan dimana saja.
 - b. Setiap agama memiliki tujuan dan cara ibadah yang sama kepada Tuhan
 - c. Tersedianya tempat beribadah bagi semua umat beragama dan berdekatan
 - d. Setiap orang boleh berpindah dan berganti agama setiap saat, bila dikehendaki
 - e. Menghargai aktivitas inter dan antar umat beragama serta pemerintah
 27. Toleransi antar umat beragama yang diperbolehkan adalah dengan cara
 - a. Menghadiri peribadatan di rumah ibadah yang berlainan agama
 - b. Aktif dalam kegiatan ritual umat beragama lain
 - c. Menghadiri kegiatan seremonial penganut agama lain
 - d. Turut berdoa bersama-sama dalam satu rumah ibadah
 - e. Mengatur tata cara beribadah secara bersama.
 28. Cinta kepada tanah air dan bangsa dapat dibuktikan dengan cara
 - a. Mengekspor semua hasil bumi Indonesia dan mengimpor barang luar negeri
 - b. Tidak melakukan hubungan dengan negara lain dan melakukan proteksi
-

- c. Menggunakan produksi dalam negeri meskipun mampu membelinya
 - d. Tidak menggunakan produksi luar negeri meskipun mampu membelinya.
 - e. Mengurangi impor barang dari luar negeri agar devisa tetap stabil
29. Pada saat menjelang perayaan HUT Republik Indonesia sering diadakan pawai dan perlombaan untuk memeriahkannya. Bentuk keikutsertaan anda untuk memeriahkannya adalah dengan
- a. Memasang bendera
 - b. Menyanyikan lagu Indonesia Raya
 - c. Menikmati hari libur tanggal 17 Agustus
 - d. Menyumbang untuk kegiatan
 - e. Menonton perlombaan
30. Seorang pemimpin seharusnya memberikan pekerjaan kepada bawahannya dengan bijaksana yaitu
- a. Selalu memberikan contoh pada setiap pekerjaan
 - b. Memberikan pekerjaan sesuai dengan kodrat kemanusiaannya
 - c. Memilih dengan teliti pekerjaan yang akan pantas diberikan
 - d. Melakukan pengecekan langsung terhadap semua hasil kerja bawahan
 - e. Menasehati setiap hari agar pekerjaan berhasil dengan baik.
31. Prinsip-prinsip dasar demokrasi telah tercermin dalam kehidupan masyarakat desa, terutama pada saat mengatasi pekerjaan yang membutuhkan tenaga bersama, yaitu dengan cara seperti di bawah ini, kecuali
- a. Partisipasi
 - b. Berdoa
 - c. Sumbangan
 - d. Gotong royong
 - e. Kerja bakti
32. Putusan yang diambil dalam musyawarah mufakat serta diliputi oleh semangat kekeluargaan adalah dengan
- a. Mengutamakan putusan golongan yang berkuasa
 - b. Melaksanakan hasil putusan bersama
 - c. Mempertahankan pendapat golongan yang sepaham
 - d. Meninggalkan ruang rapat karena berbeda pendapat
 - e. Menghormati pendapat yang disampaikan
-

Paket SOAL

33. Pasal 29 UUD 1945 ayat (2) menyatakan negara menjamin kemerdekaan tiap-tiap penduduk untuk memeluk agamanya masing-masing dan beribadat menurut agama dan kepercayaannya itu. Oleh karena itu, kebebasan beragama diartikan sebagai
- Kebebasan yang bersumber pada martabat manusia sebagai makhluk ciptaan Tuhan
 - Kebebasan untuk menentukan dan memilih agama yang dianut serta berpindah-pindah.
 - Kebebasan dalam menjalankan ibadah kapan saja dan dimana saja.
 - Kebebasan melakukan penyembahan dan membentuk aliran baru keagamaan
 - Kebebasan untuk memeluk atau tidak memeluk salah satu agama resmi
34. Sikap manusia yang bertakwa dapat dibuktikan dengan cara
- Selalu melindungi kesalahan orang lain
 - Bekerja siang dan malam agar berbahagia
 - Bersyukur dan selalu berusaha lebih baik
 - Hanya beribadah tanpa berusaha lebih baik
 - Kurang bersyukur terhadap hasil yang dicapai
35. Konsepsi Pancasila tentang hubungan antara manusia dan masyarakatnya adalah terciptanya keselarasan, keserasian, dan keseimbangan yang berarti...
- Mengutamakan kepentingan umum dan mendahulukan kepentingan pribadi dan golongan.
 - Melepaskan diri demi kepentingan umum dan meletakkan kepentingan pribadi sebagai yang pertama.
 - Memperlakukan dengan sama antara kepentingan umum dan pribadi
 - Meletakkan kepentingan umum di atas kepentingan pribadi dan golongan
 - Melepaskan kepentingan umum dan mengutamakan kepentingan pribadi dan golongan
36. Proses penebangan hutan yang tidak mengindahkan keseimbangan antara alam dan manusianya akan berakibat
- Pengusaha semakin kaya dan korup
 - Meluaskan ozon di seluruh dunia
 - Kemiskinan bagi penduduk sekitar hutan
 - Reboisasi dan rehabilitasi hutan
 - Bencana alam yang tak terkendali

Paket SOAL

37. Menurut pasal 1 ayat (1) UUD 1945; negara Indonesia ialah negara kesatuan yang berbentuk
- Republik
 - Presidensial
 - Parlementer
 - Demokrasi
 - Monarki
38. Demokrasi adalah pemerintahan yang berasal dari rakyat, dilakukan oleh rakyat, dan untuk kepentingan rakyat sehingga kedaulatan berada di tangan rakyat. Kedaulatan rakyat sepenuhnya dilakukan oleh
- DPR dan MPR
 - DPA dan BPK
 - Presiden
 - DPR
 - MPR
39. Tujuan wawasan nusantara adalah menghendaki adanya persatuan dan kesatuan dalam segenap aspek kehidupan, baik sosial maupun alamiah. Yang termasuk aspek alamiah adalah keadaan
- Ekonomi nasional
 - Flora fauna
 - Politik demokrasi
 - Sosial budaya
 - Penduduk keterampilan
40. Perilaku demokratis diharapkan tercipta dalam kehidupan bermasyarakat, berbangsa dan bernegara seperti dewasa ini. Pengertian sikap demokratis secara sederhana adalah
- Mendengar dan menerima pendapat orang berdasarkan latar belakangnya.
 - Menerima pendapat orang lain dengan tanpa pertimbangan
 - Mendesak orang lain agar menerima pendapat dan keinginannya.
 - Menerima dan mengajukan pendapat dengan cara manusiawi
 - Memutuskan hasil rapat berdasarkan kepentingan pimpinan
41. Melaksanakan sila kedua dari Pancasila, harus dilaksanakan sikap dan tingkah laku yang menggambarkan
- Menghormati dan menghargai orang lain
 - Menilai baik hasil kerja orang lain

- c. Suka memberi pertolongan kepada yang lain
 - d. Meminta dengan hormat melaksanakan keinginannya
 - e. Berani membela kebenaran dan keadilan
42. Seorang pemimpin harus mampu mendorong orang-orang yang menjadi asuhannya agar berani mengambil inisiatif dan sanggup mempertanggung-jawabkannya. Pola kepemimpinan ini adalah
- a. Ing ngarsa sung tulada
 - b. Ing madya mangun karsa
 - c. Tut wuri handayani
 - d. Idealis dan karismatik
 - e. Demokratis dan populis
43. Mekanisme kepemimpinan nasional berlangsung secara periodik lima tahun sekali. Sirkulasi ini didasarkan pada UUD 1945 :
- a. Bab III Pasal 4 ayat (1)
 - b. Bab IV Pasal 16 ayat (2)
 - c. Bab I Pasal 1 ayat (2)
 - d. Bab IV Pasal 18
 - e. Bab II Pasal 2 ayat (2)
44. Pada dasarnya UUD 1945 dapat diubah oleh MPR sesuai dengan pasal 37, dengan persyaratan
- a. Dihadiri oleh $\frac{1}{2}$ jumlah anggota MPR dan semua anggota setuju
 - b. Disetujui oleh $\frac{1}{2}$ jumlah anggota MPR dan dihadiri $\frac{2}{3}$ jumlah anggota MPR.
 - c. Dihadiri oleh $\frac{2}{3}$ jumlah anggota MPR dan disetujui oleh $\frac{1}{2}$ yang hadir.
 - d. Dihadiri dan disetujui oleh $\frac{1}{2}$ jumlah anggota MPR lebih satu ($\frac{1}{2} + 1$) jumlah anggota MPR.
 - e. Dihadiri $\frac{2}{3}$ dari jumlah anggota MPR dan disetujui oleh $\frac{2}{3}$ dari jumlah anggota MPR yang hadir.
45. Untuk mengambil keputusan dalam suatu rapat, banyak cara yang digunakan. Cara yang cocok untuk bangsa Indonesia adalah
- a. Suara terbanyak
 - b. Bergantung pada pimpinan
 - c. Aklamasi pada kuorum
 - d. Perwakilan dan utusan
 - e. Musyawarah dan mufakat
-

46. Sikap kritis dan inovatif sangat dominan pada era perkembangan zaman seperti dewasa ini, tetapi cara penyampaian harus tetap pada karakteristik dan budaya bangsa yang bersumber pada norma ...
- Hukum
 - Susila
 - Kesopanan
 - Filsafat
 - Adat istiadat
47. Sisi negatif yang harus dihindari dalam menyongsong kemajuan teknologi dewasa ini adalah
- Pro aktif
 - Eksklusivisme
 - Kuriositas
 - Adaptif
 - Profesionalisme
48. Lambang diyakini sebagai salah satu pendorong keberhasilan suatu cita-cita. Padi dan kapas pada burung Garuda melambangkan
- Ketuhanan Yang Maha Esa
 - Kemanusiaan yang adil dan beradab
 - Persatuan Indonesia
 - Kerakyatan yang dipimpin oleh hikmah kebijaksanaan dalam permusyawaratan/perwakilan
 - Keadilan sosial bagi seluruh rakyat Indonesia.
49. Masyarakat Indonesia yang sejahtera lahir dan batin adalah masyarakat yang telah terpenuhi kebutuhannya, yaitu
- Pakaian, kendaraan, dan rumah tinggal
 - Pakaian, rumah tinggal dan makan
 - Rumah tinggal, makan, dan kendaraan
 - Rumah tinggal, alat komunikasi, dan kebun
 - Kebun, makan dan kendaraan.
50. Salah satu faktor yang turut menentukan tercapainya keadilan sosial adalah demokrasi ekonomi seperti tercantum di dalam UUD 1945, yaitu seperti di bawah ini kecuali
- Perekonomian disusun sebagai usaha bersama berdasarkan atas asas kekeluargaan.
 - Negara beserta aparatur ekonomi negara bersifat dominan dan etatisme.

- c. Cabang-cabang produksi yang penting dikuasai oleh negara.
 - d. Sumber kekayaan negara digunakan atas mufakat lembaga perwakilan rakyat.
 - e. Perekonomian daerah dan pusat dikembangkan secara serasi dan seimbang.
-

 **TATA NEGARA**

51. Suatu organisasi kekuasaan yang memiliki kedaulatan disebut
- a. Pemerintahan
 - b. Kerajaan
 - c. Negara
 - d. Kekuasaan
 - e. Politik
52. Teori yang menyatakan bahwa adanya negara di dunia ini adalah atas kehendak Tuhan disebut
- a. Teori teokrasi
 - b. Teori kekuasaan
 - c. Teori perjanjian
 - d. Teori kedaulatan
 - e. Teori politik
53. Terbentuknya negara melalui adanya kelebihan dan dominasi seseorang atas orang lain, pemahaman itu merupakan intisari dari
- a. Teori perjanjian
 - b. Teori pemerintahan
 - c. Teori politik
 - d. Teori yuridis
 - e. Teori kekuasaan
54. Di bawah ini adalah teori-teori asal mula terjadinya negara, kecuali
- a. Teori ketuhanan
 - b. Teori kedaulatan
 - c. Teori kekuasaan
 - d. Teori perjanjian masyarakat
 - e. Teori hukum alam
-

55. Berdirinya suatu negara dapat diakui apabila memiliki unsur utama, yaitu ...
- Tentara
 - Rakyat
 - Perjanjian
 - Rekomendasi PBB
 - Pejabat
56. Unsur-unsur adanya negara adalah
- Rakyat, kepala negara, UUD
 - Wilayah, UUD, rakyat
 - Penduduk, kedaulatan, pengakuan luar negeri
 - Rakyat, wilayah, pengakuan luar negeri
 - Rakyat, wilayah, pemerintahan yang berdaulat
57. Untuk berdirinya suatu negara perlu adanya "pengakuan dari negara lain", hal ini merupakan unsur
- Mutlak
 - Fakultatif
 - Penting
 - Tambahan
 - Tidak jaminan
58. Berdirinya negara Republik Indonesia bukanlah semata-mata menentang penjajahan, tetapi bertujuan untuk
- Mengusir Belanda dari bumi Indonesia.
 - Membalas kekejaman para penjajah
 - Memiliki presiden bangsa sendiri
 - Melindungi segenap bangsa dan tanah air.
 - Memperoleh kesempatan untuk maju.
59. Negara merupakan organisasi kekuasaan yang terdiri dari bermacam-macam suku bangsa, oleh karena itu harus
- Memberikan pelayanan terbaik
 - Memperhatikan kesempatan berusaha
 - Memajukan kesejahteraan umum
 - Mengutamakan pembangunan ekonomi
 - Melestarikan kehidupan setiap suku
60. Salah satu tujuan didirikannya negara Republik Indonesia adalah untuk mencerdaskan kehidupan bangsa, oleh karena itu
- Negara menjamin tiap-tiap penduduk untuk memeluk agamanya.

- b. Tiap-tiap warga negara berhak dalam membela negara
 - c. Tiap-tiap warga negara berhak mendirikan organisasi
 - d. Tiap-tiap warga negara berhak mendapatkan pengajaran
 - e. Negara menjamin kebebasan penduduk untuk bekerja.
61. Tujuan negara Republik Indonesia yang berkaitan dengan dunia internasional adalah
- a. Mencerdaskan kehidupan bangsa
 - b. Memajukan kesejahteraan umum
 - c. Melindungi segenap bangsa dan seluruh tumpah darah
 - d. Melaksanakan ketertiban dunia
 - e. Memajukan kerjasama regional
62. Tujuan negara Republik Indonesia yang sekaligus menjadi dasar bagi terciptanya masyarakat yang adil dan makmur adalah
- a. Memajukan kesejahteraan umum
 - b. Mewujudkan keadilan sosial
 - c. Mencerdaskan kehidupan bangsa
 - d. Menjaga ketenteraman masyarakat
 - e. Meningkatkan taraf hidup rakyat.
63. Suatu negara merdeka dan berdaulat yang memiliki kekuasaan asli para pemerintah pusat, negarar tersebut berbentuk
- a. Serikat
 - b. Dominion
 - c. Kesatuan
 - d. Protektorat
 - e. Uni
64. Suatu negara yang merupakan gabungan dari negara-negara bagian disebut negara
- a. Serikat
 - b. Dominion
 - c. Kesatuan
 - d. Protektorat
 - e. Uni
65. Bentuk pemerintahan ideal yang dipimpin oleh sejumlah orang cendekia dan sesuai dengan pikiran keadilan, dinamakan
- a. Tirani
 - b. Monarki
 - c. Oligarsi
 - d. Demokrasi
-

- e. Aristokrasi
66. Suatu pemerintahan yang dilakukan oleh seluruh rakyat guna kepentingan seluruh rakyat disebut pemerintahan
- Tirani
 - Monarki
 - Oligarsi
 - Demokrasi
 - Aristokrasi
67. Menurut pasal 1 ayat (1) UUD 1945, negara Indonesia ialah negara kesatuan yang berbentuk
- Kerajaan
 - Persatuan
 - Republik
 - Federasi
 - Perserikatan
68. Norma atau aturan utama yang menetapkan kaidah tentang hubungan antara pribadi manusia dengan Tuhan dan dengan sesama manusia, serta lingkungan hidup adalah norma
- Agama
 - Filsafat
 - Kesusilaan
 - Hukum
 - Kesopanan
69. Aturan yang dapat menjamin ketertiban negara dan rakyat, batas kekuasaan dan keadilan, hak dan kewajiban penduduk dalam negara, disebut norma....
- Hukum
 - Agama
 - Filsafat
 - Kesusilaan
 - Adat
70. Menurut aturan yang tercantum dalam UUD 1945, kedaulatan rakyat adalah di tangan rakyat dan dilakukan sepenuhnya oleh MPR yang anggotanya terdiri dari unsur-unsur kecuali....
- Utusan daerah
 - Utusan golongan
 - Utusan partai politik
 - Utusan TNI
 - Utusan pemerintah

Paket SOAL**Jurus Super CPNS**

71. Pada hakikatnya setiap warga negara berhak atas pekerjaan dan penghidupan yang layak bagi kemanusiaan. Aturan dasar ini tercantum dalam UUD 1945....
- Bab X Pasal 27 (1)
 - Bab X Pasal 27 (2)
 - Bab X Pasal 28 (1)
 - Bab XII Pasal 30 (1)
 - Bab XII Pasal 30 (2)
72. Hukum yang mengatur hubungan antara negara dengan alat-alat perlengkapannya atau hubungan antara negara dengan warga negara, termasuk dalam....
- Hukum privat
 - Hukum pidana
 - Hukum perdata
 - Hukum administrasi negara
 - Hukum publik
73. Dalam penjelasan UUD 1945 dinyatakan bahwa "negara Indonesia berdasarkan atas hukum ("rechtsstaat") tidak berdasarkan atas kekuasaan belaka ("machsstaat"). Oleh karena itu, negara dalam menjalankan aktivitasnya harus
- Berdasarkan pemerintah
 - Berdasarkan hukum
 - Mengacu pada kebutuhan
 - Merujuk pada kepentingan
 - Menuruti keinginan penguasa
74. Peraturan perundang-undangan tertinggi yang sekarang berlaku di Indonesia adalah....
- Pancasila
 - UUD 1945
 - Ketetapan-ketetapan MPR
 - Supersemar
 - Undang-undang
75. Peraturan-peraturan di negara Republik Indonesia mempunyai hierarki tertentu. Di antara peraturan perundang-undangan berikut, yang terendah kedudukannya dari yang lain adalah
- Undang-undang
 - Keputusan MPR
 - Keputusan Presiden
 - Ketetapan MPR
 - Undang Undang Dasar

 **SEJARAH INDONESIA**

76. Salah satu akibat yang dapat dirasakan oleh seluruh bangsa Indonesia sebagai akibat penyebaran agama Islam yaitu
- Pelestarian kesenian
 - Perkembangan kebudayaan
 - Penggunaan bahasa Melayu
 - Mempertebal rasa kesukuan
 - Mempercepat proses integrasi
77. Keuntungan utama yang dapat diperoleh dari pelayanan dan perdagangan antar pulau dan antar daerah adalah
- Mempercepat proses integrasi bangsa Indonesia.
 - Budaya salah satu daerah musnah
 - Saling mengenal suku-suku bangsa.
 - Menimbulkan persaudaraan antar pulau dan antar daerah
 - Perkawinan antar suku dan antar daerah
78. Pertumbuhan bahasa Melayu sebagai *lingua franca* di nusantara mendapat dukungan dari para
- Pedagang dan penyebar agama
 - Pedagang dan nelayan
 - Petani dan nelayan
 - Petani dan pedagang
 - Buruh dan majikan
79. Sebagai akibat diterapkannya politik ekonomi liberal pada akhir abad ke-19 terjadi pemindahan penduduk ke industri seperti di bawah ini, kecuali
- Industri gula
 - Industri kelapa sawit
 - Industri teh
 - Industri kopi
 - Industri tembakau
80. Organisasi yang keanggotannya terbuka bagi nonpribumi ialah
- Indische Partij
 - Sarekat Islam
 - Budi Utomo
 - PSII
 - PNI

81. Salah seorang yang tidak termasuk tokoh Perhimpunan Indonesia adalah ...
- Moh. Hatta
 - Sutomo
 - Gunawan
 - Sutardjo Kartohadikusumo
 - Ali Sastroamidjojo
82. Perjuangan bangsa Indonesia melawan penjajah terjadi karena faktor dari luar dan dalam negeri. Penyebab dari dalam negeri adalah sebagai akibat, kecuali
- Peranan bahasa Melayu sebagai bahasa persatuan
 - Kesadaran bangsa Indonesia akan harga dirinya sebagai bangsa yang ingin hidup bebas merdeka seperti bangsa yang lain
 - Sebagian besar bangsa Indonesia beragama Islam
 - Timbul kaum cerdik pandai akibat politik etis
 - Pengaruh pergerakan kebangsaan Filipina
83. Partai Nasional Indonesia memiliki strategi perjuangan yang bercirikan
- Anti imperialisme
 - Anti radikalisme
 - Anti kapitalisme
 - Nonkoperasi
 - Mendasarkan kekuatannya pada kaum marhaen.
84. Seorang tokoh pergerakan nasional yang semula merupakan tokoh lokal tetapi kemudian menjadi tokoh nasional pertama adalah
- Dr. Wahidin Soedirohoesodo
 - Dr. Soetomo
 - Ir. Soekarno
 - Drs. Moh. Hatta
 - Sutan Syahrir
85. Rapat di Ikada pada bulan September 1945 akhirnya dibubarkan oleh Soekarno – Hatta karena
- Tidak mendapat izin Jepang
 - Tentara Sekutu sudah datang
 - Indonesia belum memiliki tentara sebagai penjaga keamanan
 - Indonesia tidak menghendaki kemarahan Jepang dan Sekutu

- e. Menjaga jangan sampai terjadi bentrokan fisik Indonesia – Jepang
86. Selama MPR dan DPR belum terbentuk, pada tanggal 16 Oktober 1945 KNIP mengusulkan kepada Presiden Soekarno agar diberi hak
- Eksekutif
 - Legislatif
 - Yudikatif
 - Prerogatif
 - Mandat
87. Pencipta lagu Indonesia Raya adalah
- W. R. Sudirman
 - W. R. Sukirman
 - W. R. Surachman
 - W. R. Sukarni
 - W. R. Supratman
88. Dalam menyelesaikan persengketaan antara Indonesia – Belanda, pihak Belanda terpaksa harus meminta saran Inggris untuk ke meja perundingan karena
- Belanda sangat tergantung pada Inggris
 - Belanda dipaksa oleh Inggris untuk berunding dengan Indonesia.
 - Belanda menganggap bahwa dengan perundingan lebih efektif dari pada peperangan
 - Pihak internasional menganjurkan agar Belanda tidak menggunakan kekerasan.
 - Belanda mau berunding dengan pihak Indonesia kalau tempat perundingan di negeri Belanda.
89. Pada tanggal 14 April 1949 atas inisiatif Komisi PBB untuk Indonesia diadakan perundingan R. I – Belanda bertempat di Hotel Des Lades, Jakarta di bawah pimpinan
- Van Royen
 - Van Der Velde
 - Merle Cochran
 - Sir Achibald Clark Keer
 - Walter Foote
90. Pada tanggal 4 Agustus 1949 telah disusun delegasi Republik Indonesia untuk menghadiri Konferensi Meja Bundar yang diketuai oleh
-

- a. Sri Sultan Hamengku Buwono IX
 - b. Sultan Hamid
 - c. Moh. Roem
 - d. Drs. Moh. Hatta
 - e. T. B. Simatupang
91. Tooh yang menolak kedatangan TNI ke Sulawesi Selatan adalah
- a. Soumokil
 - b. Andi Azis
 - c. Westerling
 - d. Kahar Muzakar
 - e. Worang
92. Sebelum berlangsung Konferensi Asia Afrika I pada tahun 1954 telah diadakan Konferensi Kolombo yang bertujuan untuk
- a. Membahas masalah Vietnam, menghadapi Konferensi New Delhi, mengadakan KAA.
 - b. Membahas masalah Kamboja, menghadapi Konferensi Jenewa, mengadakan KAA
 - c. Membahas masalah Singapura, menghadapi Konferensi Jenewa, mengadakan KAA
 - d. Akan mengadakan KAA, membahas Konferensi Bogor, membicarakan masalah Vietnam.
 - e. Membahas masalah Vietnam, menghadapi Konferensi Jenewa akan menyelenggarakan KAA.
93. Dekrit Presiden 5 Juli 1959 lahir karena
- a. Dimulainya gerakan Manipol USDEK
 - b. Gagalnya konstituante membuat UUD baru
 - c. Dihapuskannya dasar negara Pancasila
 - d. Diselamatkannya dasar negara Pancasila
 - e. Dihapuskannya seluruh ketentuan tentang terbentuknya negara RIS
94. Pada tanggal 19 Desember 1961 Presiden Soekarno mengucapkan Tri Komando Rakyat (Trikorla) dari kota
- a. Jakarta
 - b. Yogyakarta
 - c. Semarang
 - d. Surabaya
 - e. Surakarta
-

95. Uni Soviet berusaha menanamkan pengaruhnya di negara-negara lain melalui
- Perang dingin
 - Penciptaan sputnik
 - Politik air hangat
 - Pakta warsawa
 - Kerjasama dalam ideologi komunis
96. Dalam KTT VI yang diselenggarakan di Havana, Kuba dari tanggal 3 sampai 7 September 1979, Indonesia yang diwakili oleh Wapres Adam Malik mengusulkan prinsip 5D untuk membantu perdamaian. Prinsip 5D yang harus dimiliki Gerakan Non Blok seperti di bawah ini, kecuali
- Democracy
 - Dehydration
 - Development
 - Detente
 - Decolonization
97. Pada tanggal 3 Agustus 1995 Vietnam dinyatakan sebagai anggota ASEAN. ASEAN mengharapkan Vietnam dapat mengubah corak perekonomiannya yang sosialis komunis menjadi ekonomi
- Industri
 - Pasar
 - Kapitalis
 - Liberalis
 - Terpimpin
98. Revolusi hijau di Indonesia dimulai sejak adanya
- UU Agraris oleh pemerintah Belanda tahun 1870
 - Ditemukannya padi varietas unggul tahan wereng
 - Setelah Indonesia masuk ASEAN mengenal IR I
 - Setelah Indonesia memiliki pupuk buatan UREA
 - Setelah Indonesia mengenal obat pembasmi hama pestisida
99. Pembangunan SKSD Palapa dimaksudkan dalam rangka
- Percepatan pencerdasan kehidupan bangsa.
 - Meningkatkan sarana telekomunikasi
 - Memudahkan warga untuk saling berhubungan
 - Membuat jaringan hubungan cepat antar warga bangsa Indonesia.
 - Agar semua rakyat Indonesia mempunyai kebanggaan terhadap kemajuan Iptek.

100. Pembangunan yang ramah lingkungan merupakan bagian dari upaya pelestarian lingkungan hidup. Hal ini harus tercermin dari kinerja
- Seluruh sektor pembangunan
 - Pembangunan industri
 - Pembangunan pertanian
 - Pembangunan transportasi
 - Pembangunan telekomunikasi
-

 **KEBIJAKSANAAN PEMERINTAH**

101. Kerja paksa dan wajib kerja dihapuskan di Indonesia sejak diterimanya Konvensi No. 29 sebab
- Indonesia sebagai anggota PBB
 - Bertentangan dengan hak asasi manusia
 - Terjadi tuntutan mahasiswa
 - Munculnya era reformasi
 - Terjadinya gejolak di masyarakat
102. Dalam suasana krisis moneter tidak sedikit bank yang dilikuidasi untuk melahirkannya kepercayaan masyarakat terhadap kinerja bank. Oleh karena itu, mulai PP No. 17/1999 tanggal 27 Februari 1999 pemerintah membentuk badan yang bertugas untuk meningkatkan kinerja bank, yaitu
- Badan Pemeriksa Keuangan dan Pembangunan
 - Badan Perancang Pembangunan Nasional
 - Dewan Perbanas (Perbankan Nasional)
 - Badan Penyehatan Perbankan Nasional
 - Badan Penanaman Modal Asing
103. Agar negara bebas dari korupsi, kolusi dan nepotisme, maka pemerintah mengeluarkan Undang-Undang No. 28/1999 sebab
- Telah menjamurnya masalah perilaku kolusi
 - Penyalahgunaan telah biasa di masyarakat.
 - Korupsi telah membudaya pada pegawai
 - Nepotisme merupakan kebiasaan masyarakat
 - KKN bertentangan dengan keadilan.
104. Dewasa ini orang tidak lagi memiliki kekhawatiran terhadap perbuatan subversi sebab Undang-Undang No. 11/PNPS/1963
-

- tentang subversi telah dicabut melalui Undang-Undang No. 26/1999 sebab ...
- Presiden menghendaki
 - Bertentangan dengan HAM
 - Atas usul hak inisiatif DPR
 - Terjadinya tuntutan kontras
 - Terjadinya berbagai tindak kejahatan
105. Menurut pasal 3 Undang-Undang tentang Kemerdekaan menyampaikan pendapat di muka umum bahwa penyampaian pendapat tersebut dilaksanakan sesuai dengan asas-asas berikut, kecuali
- Asas profesionalitas
 - Asas proporsionalitas
 - Asas musyawarah dan mufakat
 - Asas kepastian hukum dan keadilan
 - Asas keseimbangan antara hak dan kewajiban
106. Menurut pasal 1 Undang-Undang Pemilihan Umum, bahwa pemilihan umum dilaksanakan dengan menggunakan sistem
- Demokrasi perwakilan dengan utusan tiap golongan
 - Campuran dengan proporsional dan representatif
 - Pusat dan daerah pemilihan dengan stelsel daftar
 - Proporsional berdasarkan stelsel daftar
 - Representatif berdasarkan stelsel daftar
107. Bagi Pegawai Negeri Sipil yang berkeinginan untuk menjadi anggota partai politik ketentuannya diatur dalam
- PP RI No. 30 tahun 1999
 - PP RI No. 29 tahun 1999
 - PP RI No. 13 tahun 1999
 - PP RI No. 12 tahun 1999 jo No. 5 Tahun 1999
 - PP RI No. 8 tahun 1999 jo NO. 5 Tahun 1999
108. Pasal 1 ayat (5) Undang-Undang Pemilihan Umum menyatakan bahwa dilaksanakannya pemilihan umum setiap 5 (lima) tahun sekali, dimaksudkan untuk
- Memilih presiden
 - Mengisi keanggotaan MPR
 - Melengkapi keanggotaan DPRD Tk. I dan II
 - Menetapkan dan mengesahkan GBHN 5 (lima) tahun ke depan
 - Membentuk kabinet untuk menjalankan pemerintahan.
-

109. Jumlah kursi anggota DPR RI di masing-masing daerah pemilihan ditetapkan oleh
- Presiden
 - Komisi Pemilihan Umum
 - Dewan Perwakilan Rakyat
 - Panitia Pemilihan Indonesia
 - Majelis Permusyawaratan Rakyat
110. Untuk menghindari pola perdagangan monopoli, pemerintah mengeluarkan Undang-undang tentang larangan praktik monopoli dan persaingan tidak sehat, yaitu
- UU No. 2 Tahun 1999
 - UU No. 3 Tahun 1999
 - UU No. 4 Tahun 1999
 - UU No. 5 Tahun 1999
 - UU No. 8 Tahun 1999
111. Amanat Pasal 28 UUD 1945 tentang kemerdekaan menyampaikan pendapat di muka umum diatur melalui
- Peraturan Pemerintah
 - Penetapan Presiden
 - Undang-undang
 - Ketetapan MPR
 - Keputusan Presiden
112. Undang-undang Sistem Pendidikan Nasional yang berlaku sekarang ini adalah
- No. 2/1989
 - No. 2/1999
 - No. 3/1989
 - No. 3/1999
 - No. 4/1999
113. Pelaksanaan pendidikan yang diatur melalui PP No. 29/1990 adalah jenjang pendidikan pada tingkat
- Pendidikan dasar
 - Pendidikan menengah
 - Pendidikan tinggi
 - Pendidikan luar biasa
 - Pendidikan luar sekolah
114. Di dalam Undang-Undang Sistem Pendidikan Nasional yang dimaksud dengan tenaga kependidikan adalah anggota masyarakat yang

- a. Memberikan dukungan pelaksanaan pendidikan
 - b. Mengabdikan dirinya dalam penyelenggaraan pendidikan
 - c. Bertugas membimbing, mengajar dan/atau melatih peserta didik.
 - d. Merencanakan seperangkat aturan mengenai isi dan bahan pelajaran
 - e. Berusaha mengembangkan dirinya melalui proses pendidikan pada jalur tertentu.
115. Jumlah sekurang-kurangnya hari belajar dalam 1 (satu) tahun untuk setiap satuan pendidikan diatur oleh
- a. Kepala sekolah
 - b. Rapat dewan guru
 - c. Ketua yayasan pendidikan
 - d. Kepala kantor wilayah Depdikbud
 - e. Menteri Pendidikan dan Kebudayaan
116. Sesuai dengan Pasal 18 PP No. 28/1990, yang dimaksud dengan penilaian pada pendidikan dasar mencakup hal-hal berikut, kecuali
- a. Pelaksanaan kurikulum
 - b. Kegiatan guru dalam memberi nilai
 - c. Kegiatan dan kemajuan belajar siswa
 - d. Guru dan tenaga kependidikan lainnya
 - e. Satuan pendidikan sebagai satu keseluruhan
117. Sesuai dengan Pasal 15 Undang-Undang tentang Sistem Pendidikan Nasional yang dimaksudkan dengan pendidikan menengah adalah sebagai berikut, kecuali
- a. Pendidikan umum
 - b. Pendidikan kejuruan
 - c. Pendidikan kedinasan
 - d. Pendidikan keagamaan
 - e. Pendidikan luar sekolah
118. Pekerja yang telah memenuhi syarat-syarat dalam peraturan perundang-undangan diangkat oleh pejabat yang berwenang, digaji dan disertai tugas negara disebut
- a. Pegawai negeri
 - b. Pegawai negara
 - c. Pejabat negara
 - d. Petugas negara
 - e. Pejabat administrasi
-

119. Yang dimaksud dengan pembinaan pegawai negeri sipil sebagai berikut, kecuali
- Pendidikan
 - Pemindahan
 - Pemutasian
 - Pengangkatan
 - Pemberhentian
120. Di dalam peraturan pemerintah rentangan usia untuk menjadi pegawai negeri adalah
- Serendah-rendahnya 16 tahun dan setinggi-tingginya 40 tahun
 - Serendah-rendahnya 17 tahun dan setinggi-tingginya 45 tahun
 - Serendah-rendahnya 18 tahun dan setinggi-tingginya 40 tahun
 - Serendah-rendahnya 19 tahun dan setinggi-tingginya 39 tahun
 - Serendah-rendahnya 20 tahun dan setinggi-tingginya 45 tahun
121. Setiap pegawai negeri sipil memiliki hak untuk cuti sebagai berikut, kecuali
- Cuti hamil
 - Cuti besar
 - Cuti sakit
 - Cuti tahunan
 - Cuti karena alasan penting
122. Apabila seorang pegawai negeri meninggalkan tugas dan kewajibannya selama 6 (enam) bulan atau lebih berturut-turut secara tidak sah, sanksinya adalah
- Dinonaktifkan
 - Diberhentikan tidak hormat
 - Pembayaran gajinya ditunda
 - Diberhentikan dengan hormat
 - Diberi peringatan/teguran keras.
123. Apabila seorang pegawai negeri mengalami kecelakaan dalam menjalankan tugasnya dalam dinas, pegawai itu akan menerima kompensasi berupa perawatan, tunjangan atau uang duka. Hal ini diatur oleh PP No. 12/1981 sebab
- Meningkatkan kesejahteraan pegawai
 - Memberikan santunan kepada keluarga

- c. Merupakan hak pegawai
 - d. Suatu keharusan bagi pemerintah
 - e. Pegawai sudah membayar premi asuransi
124. Berikut ini kegunaan tata usaha kepegawaian, kecuali
- a. Dasar pembinaan bagi pegawai negeri sipil
 - b. Membantu instansi dalam menyelesaikan mutasi pegawai
 - c. Penyusunan tata usaha kepegawaian yang tertib dan teratur
 - d. Pemberi penilaian guna kepentingan kenaikan pangkat setiap pegawai.
 - e. Bahan pertimbangan untuk menentukan anggaran pendapatan dan belanja.
125. Batas usia pensiun bagi pegawai negeri sipil dapat diperpanjang hingga usia 60 tahun apabila yang bersangkutan menjabat jabatan-jabatan berikut, kecuali
- a. Pengawas SLTA dan SLTP
 - b. Guru yang ditugaskan secara penuh pada SLTA
 - c. Guru yang ditugaskan secara penuh pada SLTP
 - d. Guru yang ditugaskan secara penuh pada SD
 - e. Guru Taman Kanak-Kanak, SD dan pendidikan agama.
-

Please read the following passage carefully !

It has been noted that small and medium enterprises (SMEs) play very important roles in the national economic development. Though having a predominant role, most of SMEs D – 8 member countries (developing countries) are usually lacking in their competitive edge. This has influenced their ability to access markets or improve market share, to access fund sources (credit) to access information and technology, and caused many other weaknesses.

One solution to cope with this problem is developing business networking through trading house will provide business development service for SMEs to join in SME business networking among SMEs in D – 8 member countries.

Section I

Question related to the passage (1 – 4)

1. What is the main topic of the passage ?
 - A. Coping the problem with business networking.
 - B. The role of SMEs in national economy development.
 - C. The important of business networking amongst SMEs.
 - D. D – 8 member countries lack competitive edge.

2. According to the passage, do SMEs have great significant role ?
 - A. Yes, they play important role in the national economic development
 - B. No, they are lacking in their competitive edge
 - C. Yes, they have an access to improve market share
 - D. No, they have a predominant role

3. How to overcome the problem faced by SMEs ?
 - A. Improve market share
 - B. Develop business networking
 - C. Provide business development service
 - D. Facilities each member country

4. What do you define about business networking ?
- A. Formal cooperation arrangements between at least three business institutions.
 - B. Indonesian cooperatives which are now more than 80.000 units
 - C. The business which use internet in selling and purchasing commodities
 - D. Internet business arrangement

Section II

Choose the word or phrase that best keeps the meaning of the original sentence for the underlined word (5 – 10).

5. Comtemporary hearing aids can be so minuscule that they fit within the frame of a pair of eyeglasse
- A. tiny
 - B. light
 - C. decorative
 - D. flexible
6. This paper gives a brief overview of the impoertance of business networking
- A. explanation
 - B. clarification
 - C. guideline
 - D. comprehensive view
7. Though it is known that SMEs play a very important role in national economic development the still have weakness
- A. Indeed
 - B. Despite everything
 - C. In fact
 - D. While
8. Among those weaknesses are lacking in market access and lacking in technology and information access
- A. leaking
 - B. looking
 - C. in the absence of
 - D. making
-

9. The weaknesses are a reflection of their human resource weaknesses
- A. process of thinking
 - B. reduction
 - C. contribution
 - D. process of decreasing
10. The government should empower SMEs to become more competitive both in domestic and foreign markets
- A. Increase in amount
 - B. Reduce the power
 - C. Give opportunity
 - D. Joint closely

Section III

*Choose the word or phrase to complete the sentence
(11 - 17)*

11. The minister of Religion Affairs
- A. declared
 - B. stipulated
 - C. engaged
 - D. wrote
12. Maria is my spouse We last year
- A. planned
 - B. talked
 - C. married
 - D. ceased living
13. Civil servant may not any of government's property
- A. steal
 - B. steel
 - C. style
 - D. stack
14. Few people pray five times a day
- A. nearby
 - B. seldom
 - C. at most
 - D. almost

15. Everybody is ... the shall to have a party
A. sitting
B. looking
C. using
D. entering
16. Ali is the ... of my sister. He is my nephew
A. son
B. family
C. uncle
D. brother – in – law
17. Gusdur is the of Indonesia.
A. previous indigenous
B. former president
C. father
D. present generation

Section IV

Identify the one underlined word or phrase that must be changed order for the sentence to be correct (18 – 25)

18. All the blood in the body passes through the heart at least twice the minute.
A B C
D
19. Civil servants which are involved inservice-training will improve their work
A B
C
performance.
D
20. It is stressed that knowing what to do in an emergency can often save a life
A B C
very especially in accident cases.
C
21. The level of share holder return are affected by many factors.

Paket SOAL**Jurus Super CPNS**

- A B C D
22. Selection is very important to find good employees in all departments.
A B C D
23. It need an analysis about the relation between them.
A B C D
24. This is to analysis the sensitivity relation among leverage factor financial risk
A B C D
and the shareholder's return.
25. The US government maintained its opposition to separatism in Moluccas and
A B
warning Indonesia about human rights.
C D

Section V

Choose the one word or phrase that best completes the sentence (26 – 30)

26. If I you, I would go home.
A. am
B. were
C. was
D. be
27. Ministers are people ... for the ministries
A. who responsible
B. which are responsible
C. who are responsible
D. who give reponsible
28. School principals at schools
A. is working
B. work
C. going to work

- D. may be working
29. Who you information about this test ?
- A. previous indigenous
 - B. have give
 - C. is given
 - D. gave
 - E. giving
30. I the advertisement at local newspaper
- A. reading
 - B. would reading
 - C. have reading
 - D. read

Section VI

*Choose the one word of phrase that best completes the sentence
(31 - 45)*

31. The importance of the Iser lies in the great varety of its use and the great number of benefits in the field of medicine.
- A. is expected
 - B. epected
 - C. it expects
 - D. expecting
 - E. To expect
32. Potatoes, now a major source of food worldwide to Europe by the Spanish in the 16th century.
- A. were brought
 - B. had been brought
 - C. were being brought
 - D. brought
 - E. had brought
33. While living in Bogor, we always went to school on foot. This mean that we on foot while we were living in Bogor.
- A. go to school
 - B. are going to school
 - C. used to go to school
 - D. are used to going to school
 - E. liked going to school

34. "Can I see you tomorrow, about the Seminar?"
"All right, come at 10 o'clock, and I ... teaching by then
A. will have finished
B. have finished
C. am finishing
D. will be finishing
E. will have been finishing
35. It impossible for us to translate the whole book within 2 weeks, so we
A. have to translate it all by ourselves
B. have some assistants help us
C. have translated the whole book
D. have been asked to translated it
E. have givin all the translation to the assistants
36. "I called him several times yesterday but there was no answer".
"He out of town".
A. should have been
B. would rather be
C. might have been
D. had better be
E. would have been
37. The teacher had students who didn't bring their identification cards the auditorium were the exams were held.
A. left
B. leave
C. to leave
D. leaving
E. leaves
38. "I'd like to book three standard rooms for next week, please"
"I'm sorry, sir, our hotel until the end of the month"
A. fully booked
B. being fully booked
C. is fully booked
D. be fully booked
E. to be fully booked

39. "I wonder how Laura will ever manage the business after her father died in that car accident".
"She has both the expertise in running the business and
- A. the strong support from all the members of her family
 - B. all the members of the family strongly support her too
 - C. she is also supported by all the members of her family
 - D. there is the strong support from all the members of the family
 - E. she has the strong support from all the members of her family
40. Not allowed to use any kind of transportation
- A. walking to far away places is common practise for Badui Dalam people.
 - B. Badui Dalam people walk long distances when they travel.
 - C. People may wonder how Badui Dalam people can walk such long distance
 - D. Travelling to far away places is usually done by walking
 - E. It is common for Badui Dalam people to walk long distance.
41. The work Computers required well trained personnel.
- A. involved
 - B. involve
 - C. to be involve
 - D. involved
 - E. involving
42. The manager was frustrated when he learnt of the results of the training course.
- A. disappointment
 - B. disappointing
 - C. disappoint
 - D. dissatisfied
 - E. disappointingly
43. All new students at this university are required ... an English proficiency test.
- A. taking
 - B. having to take
 - C. take
 - D. will take
 - E. to take
44. "Who is Ismail Marzuki?"

- "Well, he's the composer people consider one of the greatest in Indonesia.
- A. whom
 - B. to whom
 - C. with whom
 - D. who
 - E. of whom
45. "After she had already signed a years rent for the house, she found another that she liked much better".
- A. She had to stay in the house for which she had paid the rent.
 - B. She found it more profitable to stay in the house she liked better
 - C. She signed a year's rent for the house although she did not like it.
 - D. She decided to cancel the house which she had already rented
 - E. She signed a year's rent the house she liked much better.



INFO BONUS:

Kami memberikan bonus berupa **Program untuk Tes IQ**. Sebenarnya program ini dibuat oleh **Macromedia Incorporation** (www.macromedia.com) untuk menunjukkan kemampuan **Macromedia Flash** dalam membuat aplikasi-aplikasi yang canggih untuk berbagai kepentingan atau disiplin ilmu.

Tetapi Program ini juga dapat anda pelajari untuk latihan persiapan menghadapi soal-soal **Tes Identifikasi Bentuk atau Gambar** dalam **Ujian Seleksi CPNS**.

Itulah salah satu alasan mengapa buku ini tidak memuat atau membahas materi Identifikasi Bentuk atau Gambar, karena bisa anda pelajari melalui program tersebut.

Program ini ada **2 macam**, dan dapat anda download melalui LINK atau alamat situs berikut ini:

www.geocities.com/cpns2005_tk/IQ1.zip dan
www.geocities.com/cpns2005_tk/IQ2.zip



Tentang RESELLER PROGRAM

Reseller adalah sebutan bagi anda yang memiliki hak menjual ulang (resell) produk kami yang berupa e-book **Juris Super CPNS** kepada orang lain dengan pembagian komisi sebesar 50% dari harga produk...

50% ?!?

Ya, kami membuat sistem bagi hasil 50%:50% buat anda! Sebuah nilai yang tidak sedikit, bukan??? 😊

Bagaimana sistem kerjanya?

→ Pada waktu anda melakukan transaksi pembelian produk kepada kami, maka selain mendapatkan e-book yang telah anda download ini,

anda juga mendapatkan fasilitas **website replika pribadi** yang isinya sama persis dengan website kami, www.soalcpns.info.

Dan mohon diingat, website pribadi anda memiliki alamat:

www.i-cstore.com/p.cgi?id=reseller_id_anda

atau

www.milyuner.com/p.cgi?id=reseller_id_anda

selain itu, anda juga memiliki Reseller Area yang bisa anda gunakan untuk mengontrol penjualan.

Nah, jadi anda tidak perlu repot-repot jualan kesana kemari dan sebagainya.

Yang perlu anda lakukan hanyalah...

MENGINFORMASIKAN ALAMAT WEBSITE ANDA KEPADA ORANG-ORANG YANG MEMBUTUHKAN INFORMASI TENTANG UJIAN CPNS.

Dan yang perlu anda ingat bahwa calon pembeli produk **Juris Super CPNS** adalah bukan hanya dari kalangan peserta ujian CPNS, tetapi juga dari mereka yang bahkan tidak ada kaitannya dengan CPNS.

Mengapa bisa begitu??

Ya, mereka adalah orang-orang yang kami sebut sebagai orang yang **jeli dan pandai memanfaatkan peluang**.

Mereka adalah yang tidak menggunakan produk ini secara langsung, akan tetapi menjual ulang dengan cara bergabung menjadi reseller member!

Karena mereka tahu bahwa **peminat ebook CPNS ini jumlahnya sangat banyak dan akan terus meningkat**.

Dan itu adalah peluang yang sangat sayang untuk dilewatkan...

Jika anda paham keuntungan yang akan anda dapatkan dengan menjadi seorang reseller, maka hasilnya sungguh sangat lebih dari sekedar lumayan 😊

Coba anda hitung, **50%** dari 44.000 adalah **22.000**.

Jika anda mampu menjual ke 10 orang saja, maka anda telah mengumpulkan **220.000 rupiah**.

Jika anda mampu mengajak 100 orang untuk membeli produk ini **melalui website anda**, maka anda akan mendapatkan:
22.000 x 100 = 2.200.000,- (dua juta dua ratus ribu rupiah!)

dan hebatnya lagi, anda tidak perlu repot bertransaksi jual beli untuk mendapatkan itu semua,

karena komisi 50% anda akan **LANGSUNG DIKIRIM KE REKENING BANK ANDA** pada saat ada pembeli yang membeli produk ini **melalui reseller link milik anda!**

Woow... 😊

Sekali lagi kami sampaikan bahwa yang perlu anda lakukan adalah **memberikan informasi alamat website anda kepada orang lain,**

lalu anda tinggal menunggu komisi mengalir terus ke rekening anda!

Sampai di sini, mungkin anda akan berpikir betapa sulitnya berpromosi.

Jika benar itu yang anda pikirkan, maka anda **SALAH BESAR!**

Coba anda ingat kembali, bagaimana prosesnya ketika anda dulu membeli produk kami.

Apakah anda terpengaruh oleh promosi yang berlebihan?

Bahkan kami yakin, bahwa anda membeli karena setelah membaca info di website kami kemudian tertarik. Itu saja!

Sangat simpel bukan?

Ya, karena produk yang kami jual ini memang **berkualitas** dan **banyak orang yang menginginkan produk ini.**

Oleh karena itu, menjual e-book Jurus Super CPNS menjadi **SANGAT MUDAH!**

Lalu bagaimana anda harus memulainya?

Yang sangat kami tekankan adalah satu kata: **SEGERA MULAI!**

Ya,

karena dalam hitungan jam, informasi ini akan menyebar ke seluruh kota dan kabupaten di tanah air.

Jika anda menunda-nunda, pasti akan ketinggalan dengan yang lain!

Jika kenalan atau teman anda tidak mendapatkan informasi ini dari anda, maka ia akan segera tahu dari orang lain. Artinya apa??

**Anda telah melewatkan sebuah kesempatan!
Maka sebaiknya anda ambil kesempatan ini!**

Sekarang kami beri cara-cara yang sering dipakai untuk promosi dan paling sering berhasil untuk menyebarkan info website milik anda tersebut...

Salah satu cara, anda bisa menggunakan **email** untuk memberitahu kenalan, teman atau relasi anda tentang info alamat website anda tersebut.

Email cukup efektif karena mampu menjangkau seluruh tempat di tanah air dalam waktu yang singkat!

Selain email, anda bisa mengetikkan **iklan baris gratis** di internet. Biasanya sasarannya adalah para pencari lowongan kerja atau pemburu barang elektronik...

Anda juga bisa menggunakan **SMS**.

Belakangan ini, SMS adalah media yang marak digunakan karena efisien dan biayanya terjangkau.

Maka jangan menunda lagi untuk segera kontak teman-teman anda tentang produk luar biasa ini.

Terakhir, cara yang cukup sederhana yaitu menempel **pengumuman** pada papan pengumuman di tempat-tempat umum, di dekat warnet, atau di dekat instansi BUMN terkait.

Kemungkinan ini adalah cara yang paling efektif, karena lebih banyak orang yang akan membaca informasi website anda...

Sebenarnya mungkin masih banyak cara mempromosikan website anda, tergantung kreativitas anda sendiri!

Tujuan utama anda memang mempelajari e-book tersebut untuk bekal menghadapi ujian CPNS.

Tapi jika anda berkesempatan mendapatkan tambahan penghasilan, apa salahnya kesempatan itu anda ambil??

Itung-itung sebentar lagi hari raya tiba,

Jika anda mendapatkan **beberapa ratus ribu** dari program reseller ini, **anggap saja itu bonus THR...** 😊

Atau jika anda tekun berusaha dan beruntung mendapatkan **1 juta lebih**, anggap saja itu sebagai **tunjangan akhir tahun atau gaji ketiga belas!** 😊

Kami tekankan sekali lagi: **SEGERALAH MULAI!**

Anda tak akan tahu hasilnya, sebelum anda mencoba!

Beritahu **siapa saja** tentang informasi ini, dan biarkan sistem di website kami yang akan bekerja untuk anda.

Segeralah mulai sebelum banyak yang tahu!

Hanya ada 2 pilihan, kerjakan SEKARANG atau anda menyesal di kemudian hari!

SEGERA!!!

Belum Terlambat untuk memulai...

Semoga anda menjadi salah satu reseller yang sukses dengan memperoleh banyak komisi dari menjual e-book **Jurus Super CPNS!**

Catatan:

- ❖ Jika username/ password anda belum diganti, segera ganti username dan password dengan yang lebih mudah anda ingat. Anda bisa melakukan edit data anda di **Reseller Area**.
 - ❖ Mengingat calon pembeli produk ini berasal dari seluruh kota dan kabupaten di tanah air, maka kami sangat menyarankan agar anda menggunakan data rekening di **BNI** atau **BRI**. Ini akan memudahkan proses transfer komisi, karena kedua bank tersebut ada di hampir seluruh kota dan kabupaten di tanah air.
-

Perhatian!

**Hak cipta dilindungi oleh undang-undang.
Dilarang menyebarkan sebagian atau seluruh isi buku ini
selain melalui situs resmi kami di
[WWW.soalcpns.info](http://www.soalcpns.info)
Segala bentuk pelanggaran yang terjadi akan kami tindak
sesuai hukum yang berlaku.**

COPYRIGHT 2008®

[WWW.soalcpns.info](http://www.soalcpns.info)

email: marketingcewe@yahoo.com