



MODULO 11



FIN DEL MODULO III

Actividad: Presupuesto



El señor Lucio tiene una familia de 3 integrantes, su esposa y sus dos hijos, un hijo de 15 años y una niña de 13; se acaban de mudar a una casa en el centro de la ciudad, debido a que su hijo mayor se integrará a su nueva escuela para cursar el bachillerato, pero su casa esta vacía, sin muebles y su hijo necesita urgentemente un escritorio.

Actividad: Presupuesto



Ya que su hijo ingresará en un mes a la escuela y para él es importante mantener un ambiente adecuado, para el estudio de sus hijos; por tal razón esta buscando muebles de escritorio, y existen muchas tiendas, pero ninguna le convence porque le parece que los materiales con los que están fabricados los muebles son desechables o están muy sensibles.

Actividad: Presupuesto



Y su lema es “Si vas a comprar algo, que sea de buena calidad por que puede salir más caro el caldo que las albóndigas”. Uno de esos días, que había mucho tráfico, pasó por la calle en donde había una pequeña carpintería y decidió detenerse y preguntar sobre lo que estaba buscando.

Actividad: Presupuesto



Imagina que tú eres el carpintero al que le preguntará sobre este tema:

¿Qué le recomendarías si él te hiciera las siguientes preguntas?

Actividad: Presupuesto



¿Qué material me recomienda para hacer un escritorio de buena calidad?

Para un escritorio de este tipo se recomienda el pino ya que es una madera económica y que dura mucho de acuerdo el mantenimiento y trato que se le pueda dar.

Actividad: Presupuesto



¿Me podría decir cuál es la diferencia entre los materiales de buena y los de mala calidad?

Realmente ninguno es de mala calidad, lo que importa es como se trabaje y para que fin será el mueble.

Actividad: Presupuesto



¿Cuánto tiempo tardará en elaborarlo?

*Para un escritorio con estas características
aproximadamente de 7 a 12 días
aproximadamente*

Actividad: Presupuesto



¿Qué garantía me ofrece sobre su trabajo?

La garantía es de por vida, según el trato que se le haga, como podrá saber, las garantías no aplican si existen golpes, maltratos o existe alguna exposición a la intemperie, agua o químicos corrosivos.

Actividad: Presupuesto



¿El presupuesto que me ofrece se puede reducir?

Si se puede reducir, pero la calidad bajaría ya que la madera tendría que ser mas barata de lo presupuestado

Actividad: Presupuesto



Si quisiera un presupuesto menor al que me ofrece ¿Qué tipo de material me ofrecería?

Se le puede ofrecer material de primera pero con parches o añadiduras, es un material que durara mucho, pero a cambio tendrá ciertos defectos pero solo visuales.

Actividad: Presupuesto



En cuestión de acabados, ¿Usted puede personalizar alguno de mi preferencia?

Claro que si, también realizamos trabajos de ebanistería y podemos igualar cualquier tono de tinta o pintura, solo es cuestión de que nos indique cual es el de su preferencia.

Actividad: Presupuesto



¿Cuánto dinero necesita por adelantado para comenzar el trabajo?

Para comenzar el trabajo se requiere mínimo la mitad del costo total ya que esto es para comprar los materiales con lo que se ara el mueble.

Actividad: Presupuesto



Antes de que termine el trabajo ¿Puedo venir a darle el visto bueno, junto con mi familia?

Claro el trabajo estará disponible y para que pueda revisarlo antes de su entrega e indicarnos si puede existir alguna modificación sobre lo ya trabajado.

Actividad: Presupuesto



Cuando termine el trabajo ¿Tengo que venir yo por mi mueble o usted me lo lleva a mi casa?

Según la distancia de transporte, si la entrega es dentro de la ciudad o a no menos de 20 km, se entrega a domicilio.

Actividad: Desarrollo del producto



El Desarrollo del Producto es conocido como la fase de diseño de detalle; comprende la descripción de todas las especificaciones para la producción del mueble diseñado. Para la producción de muebles con tableros de melamina, se debe desarrollar el dibujo técnico, listado de piezas, y prototipo. componentes.

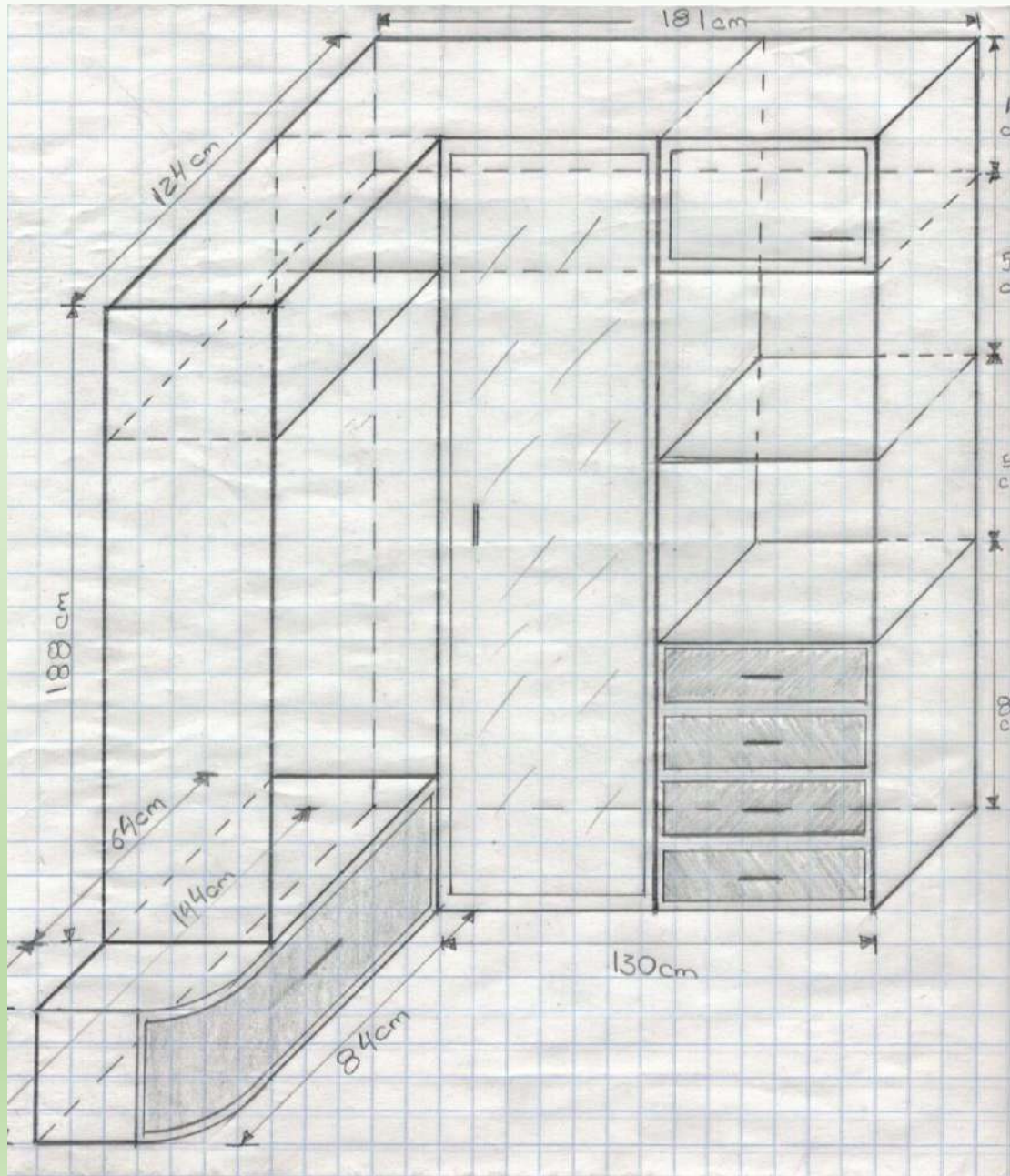

**Despiece del mueble,
presupuesto y detalles.**

Costos

Elemento	Descripción	Medidas	Costo	Cantidad	Total
Placa de melamina	Placa de melamina con acabado aparente	245 cm. Largo 124 cm. Ancho 16 mm. Espesor	\$705	5	\$3525
Placa de melamina	Placa de melamina con acabado aparente	245 cm. Largo 124 cm. Ancho 6 mm. Espesor	\$575	4	\$2300
Correderas	Correderas telescópicas	55cm	\$93	4	\$372
Jaladeras de barra	Jaladera para cajones	18 cm	\$27	6	\$162
Jaladera de barra	Jaladera para cajón curvo	25 cm	\$35	1	\$35



Costos

Elemento	Descripción	Medidas	Costo	Cantidad	Total
Chapacinta	Rollo de cinta para rellenar los cantos	100m	\$300	1	\$300
Carretillas	Carretillas para las puertas corredizas	---	\$104	4	\$208
Rieles	Riel donde correrá la carretilla	2 metros	\$208	1	\$208
Tornillo pija negra	Pija negra para pegar melamina millar	5/8"	\$120	1	\$120
Tornillo pija negra	Pija negra para pegar melamina millar	1 1/2"	\$240	1	\$320
Tornillo pija negra	Pija negra para pegar melamina millar	2"	\$320	1	\$240
Pegamento	Pegamento para unir	1 litro	\$189	1	\$189



Proyecto numero II: macetero



Materialles

- **3 Tiras de 80 cm de largo por 10 cm de ancho.**
- **1 Tira de 80 cm de largo por 15 cm de ancho**
- **Pijas de 1.5 pulgadas**
- **Resistol**
- **Lija del numero 80 de tela**



Herramienta

- **Metro**
- **Lápiz**
- **Martillo**
- **Serrote o cegueta**
- **Desarmadores**
- **Formones**
- **Taladro**

Proyecto número II: macetero







