

RECURSOS DE APOYO EN LA DOCENCIA MEDICA EN LA ESPECIALIDAD DE GINECOLOGIA Y OBSTETRICIA

NOMBRE DEL RECURSO : ultrasonido tridimensional

Función o uso: es un equipo de apoyo diagnostico, dinámico, que se utiliza para visualizar estructuras anatómicas normal y anormal, identifica y registra frecuencia cardiaca, amplifica imágenes seleccionadas, i d e n t i f i c a f l u j o s a n g u í n e o s .

RECURSOS DE APOYO EN LA DOCENCIA MEDICA EN LA ESPECIALIDAD DE GINECOLOGIA Y OBSTETRICIA

NOMBRE DE RECURSO : ULTRASONIDO TRIDIMENSIONAL

LUGAR: se localiza en el area de Perinatología, en el área de urgencias y radiología.

RECURSOS DE APOYO EN LA DOCENCIA MEDICA EN LA ESPECIALIDAD DE GINECOLOGIA Y OBSTETRICIA

NOMBRE DE RECURSO : ULTRASONIDO BIDIMENSIONAL

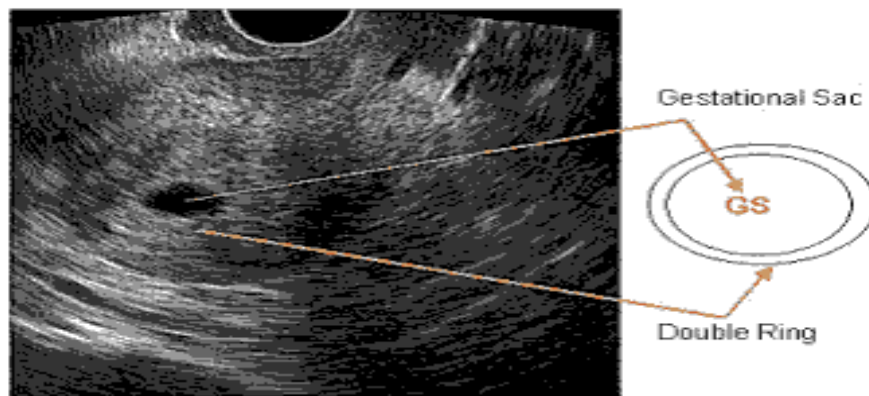

RECURSOS DE APOYO EN LA DOCENCIA MEDICA
EN LA ESPECIALIDAD DE GINECOLOGIA Y OBSTETRICIA

NOMBRE DE RECURSO : ULTRASONIDO
TRIDIMENSIONAL

ESTRATEGIA DE USO: para que y como se usa:
se utiliza para diagnosticar el embarazo normal y complicado

crea imágenes de las estructuras anatómicas y permite y permite medirlas para reconocer trastornos de crecimiento fetal, así mismo identifica datos de probables malformaciones.

crea imágenes del feto y de las estructuras que permiten identificar posibles trastornos funcionales.

RECURSOS DE APOYO EN LA DOCENCIA MEDICA EN LA ESPECIALIDAD DE GINECOLOGIA Y OBSTETRICIA

NOMBRE DE RECURSO : ULTRASONIDO TRIDIMENSIONAL

ESTRATEGIA DE USO: PARA QUE Y COMO SE USA:

en el primer trimestre se requiere como ventana sonica la vejiga distendida.

se lleva a cabo rastreo pélvico, con el transductor sectorial de 254 mhz.

identificar y medir saco gestacional, embrión y longitud cráneo caudal, latido embrionario.

identificar datos sangrado del lecho placentario
e identificar liquido amniótico