

2 – SELECIONE O DRIVE ONDE ESTÁ A PASTA COM AS FOTOS

3 – SELECIONE A PASTA ONDE ESTÃO AS FOTOS

1 – EXECUTE O PROGRAMA

**PROGRAMA ZOOM
VERSÃO 8.1
(ZOOM8_1)**

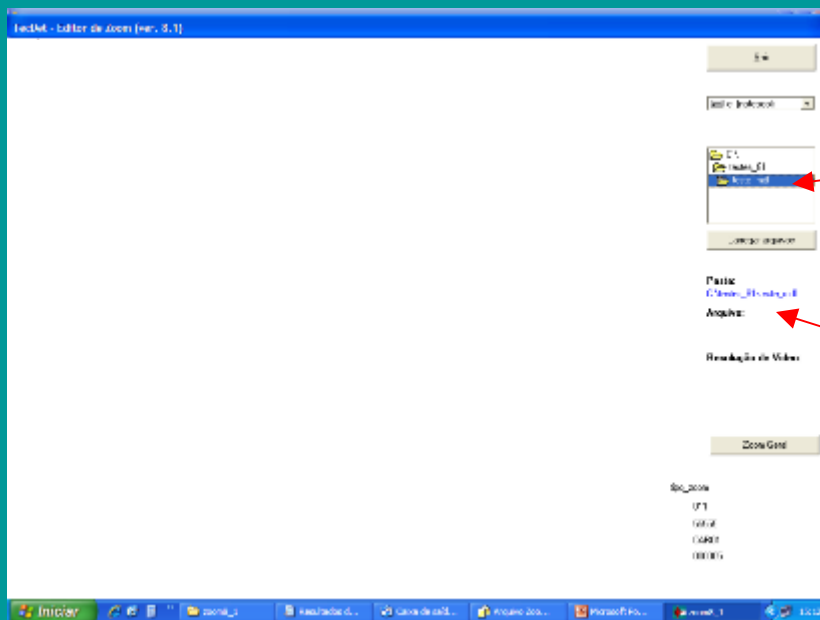

4 – VÁ CLICANDO NA PASTA ATÉ QUE A PASTA COM AS FOTOS FIQUE ABERTA

5 – ELA DEVERÁ APARECER AQUI

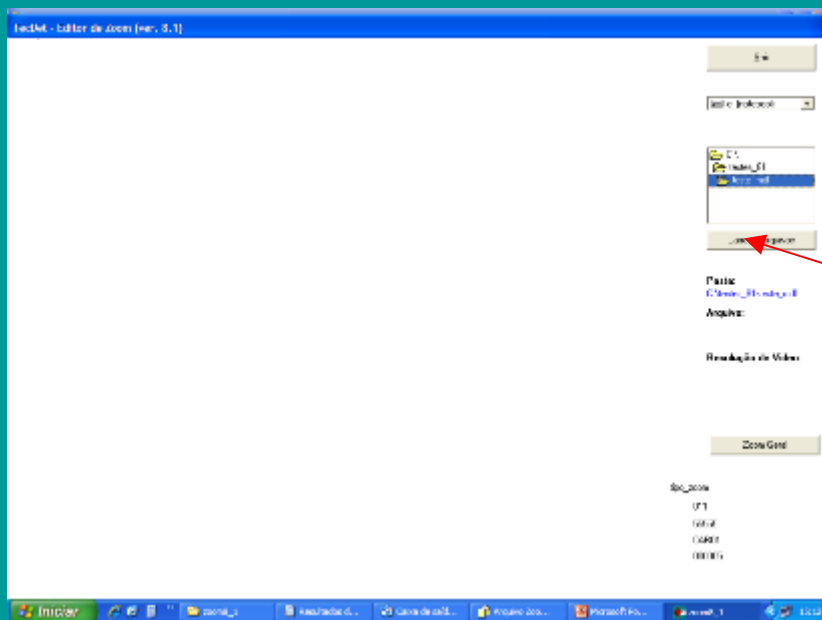

6 – APÓS SELECIONAR A PASTA COM AS FOTOS CLIQUE AQUI PARA CARREGAR AS FOTOS

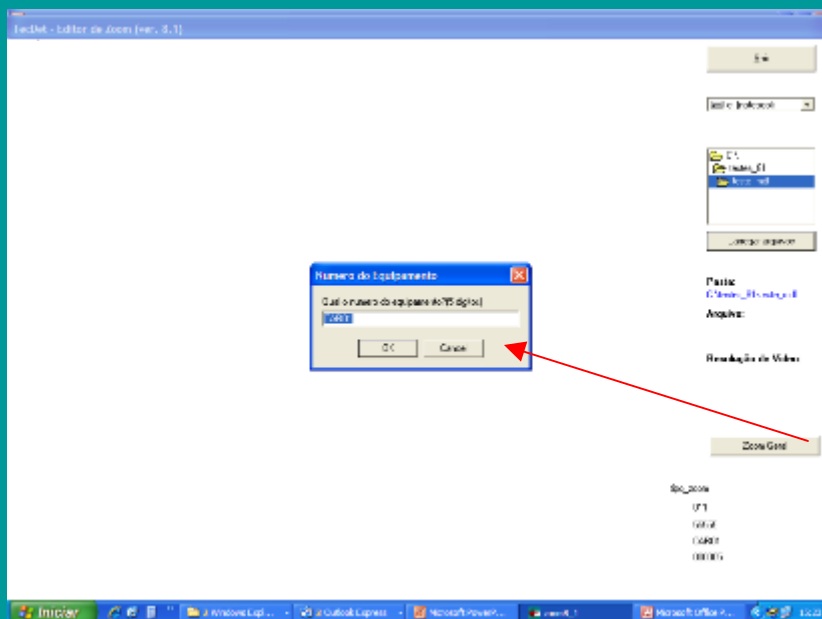

7 – SERÁ SOLICITADO O NRO DO FILME (5 DIGITOS OU LETRAS)

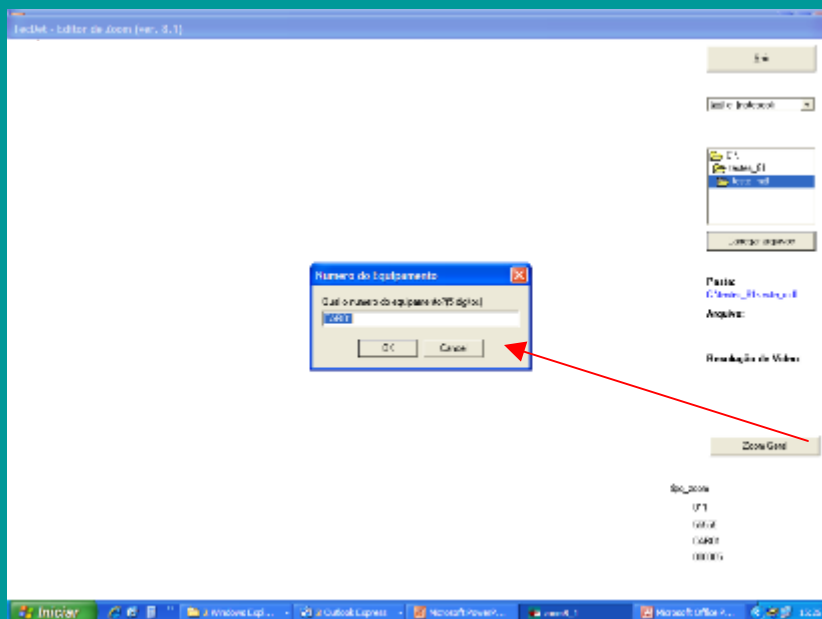

8 – A SEGUIR
SERÁ SOLICITADO O NRO
DO EQUIPAMENTO
(5 DÍGITOS OU LETRAS)

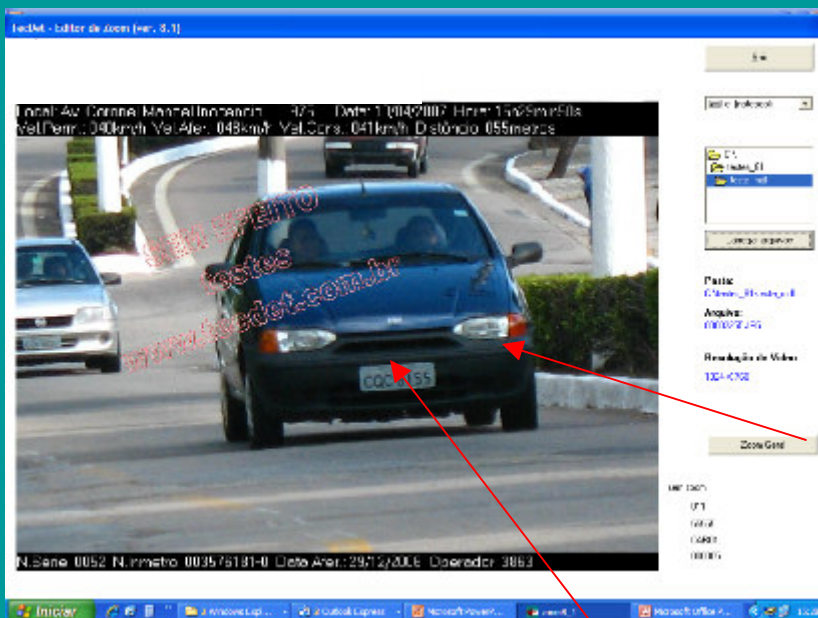

9 – A PRIMEIRA IMAGEM SERÁ CARREGADA

10 – CLIQUE UM POUCO ACIMA DA PLACA PARA EXECUTAR O ZOOM

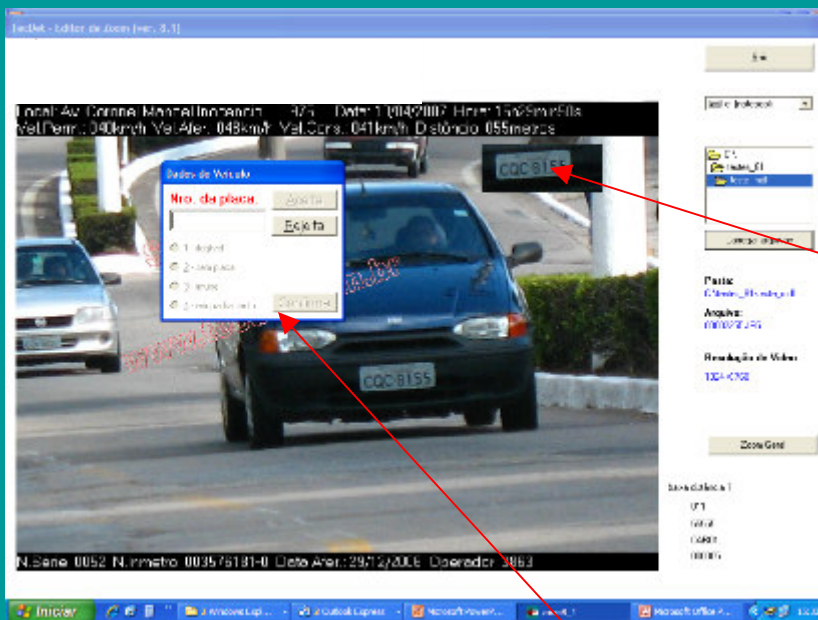

11- O ZOOM POSSUI VÁRIOS TAMANHOS QUE SÃO EXECUTADOS CLICANDO-SE NOVAMENTE SOBRE A PLACA

12- A JANELA **ACEITA-REJEITA** PODE SER ARRASTADA PARA O LADO PARA FACILITAR VIZUALIZAR O ZOOM

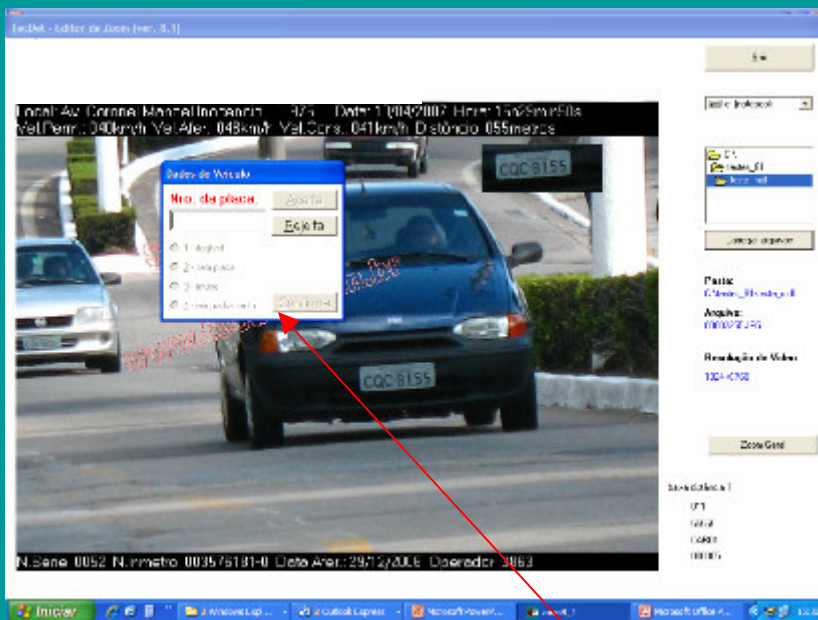

13 – NELA VOCÊ PODE DIGITAR A PLACA DO VEÍCULO E CLICAR **ACEITA** (NOVA IMAGEM IRÁ SER CARREGADA)

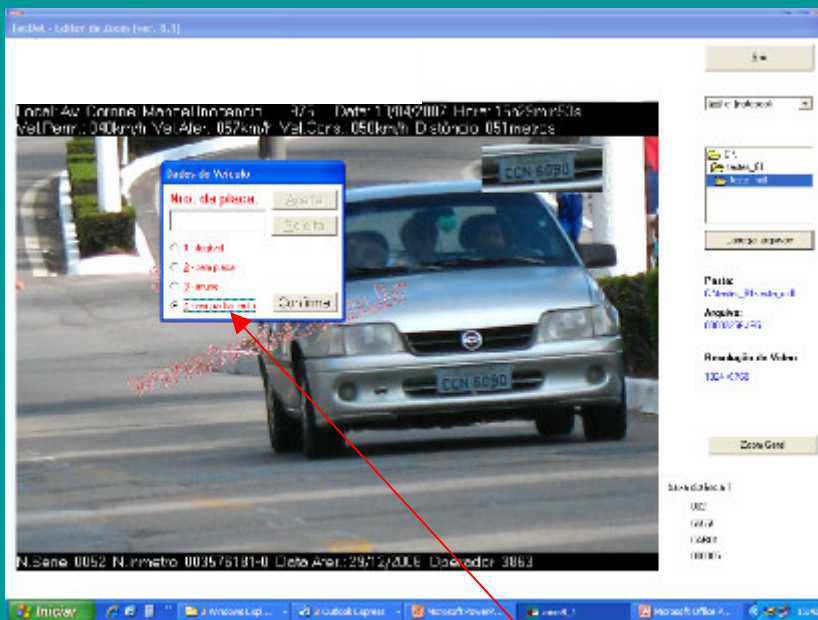

14 – **OU** CLICAR EM REJEITA, ESCOLHER O MOTIVO E CLICAR EM **CONFIRMA** (APÓS CONFIRMAR, NOVA IMAGEM SERÁ CARREGADA)

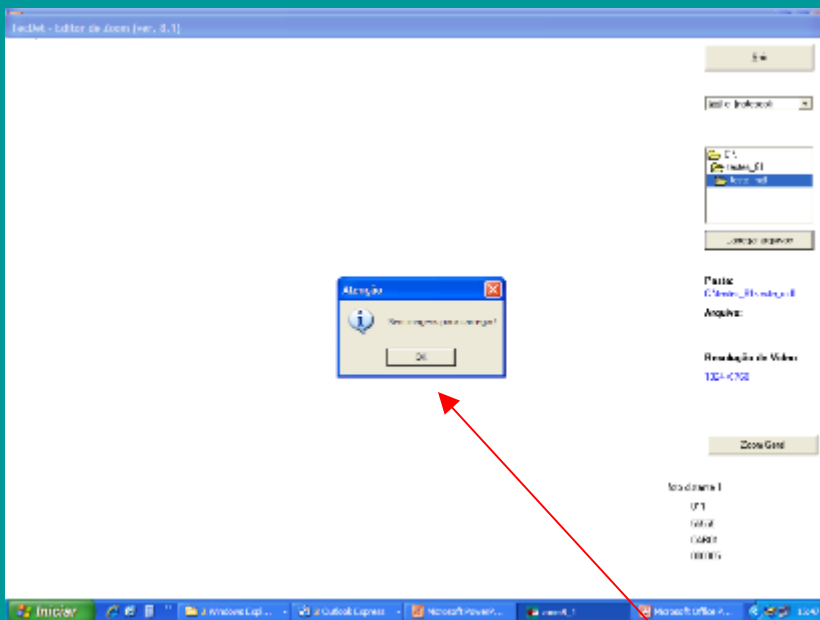

15 – APÓS TRABALHAR A ÚLTIMA IMAGEM DA PASTA, A MENSAGEM **“SEM IMAGENS PARA CARREGAR”** SERÁ EXIBIDA

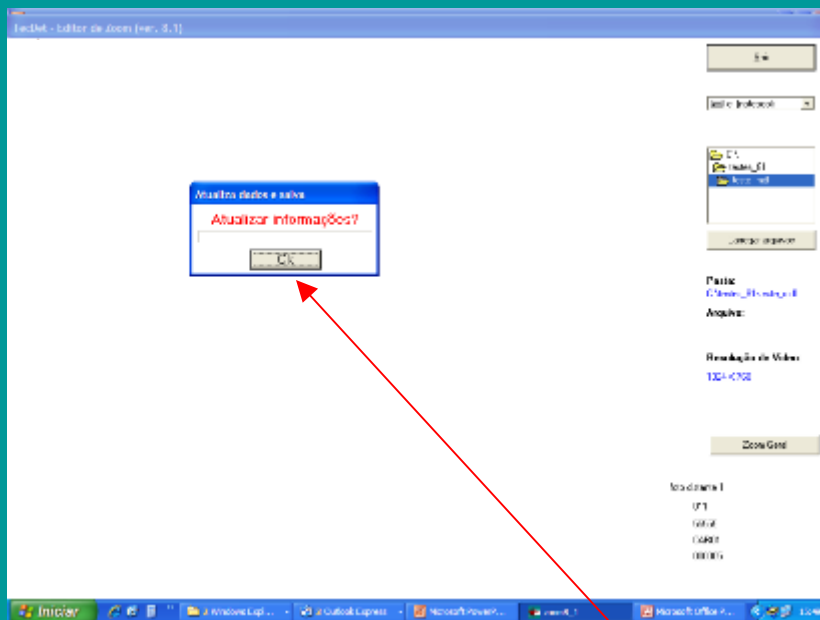

16 – TODA VEZ QUE SE CLICA O BOTÃO **SAIR** PARA TERMINAR O PROGRAMA, A MENSAGEM “**ATUALIZAR INFORMAÇÕES**” SERÁ EXIBIDA, CLIQUE EM **OK** E O PROGRAMA SERÁ FINALIZADO.

ZOOM GERAL



17 – ESTE PROGRAMA POSSUI UM RECURSO CHAMADO “**ZOOM GERAL**” QUE ABRE A IMAGEM QUE SE ESTÁ TRABALHANDO EM UM TELA ONDE SE PODE EXECUTAR O ZOOM COM QUALQUER TAMANHO PARA FACILITAR A LEITURA DAS PLACAS

ZOOM GERAL

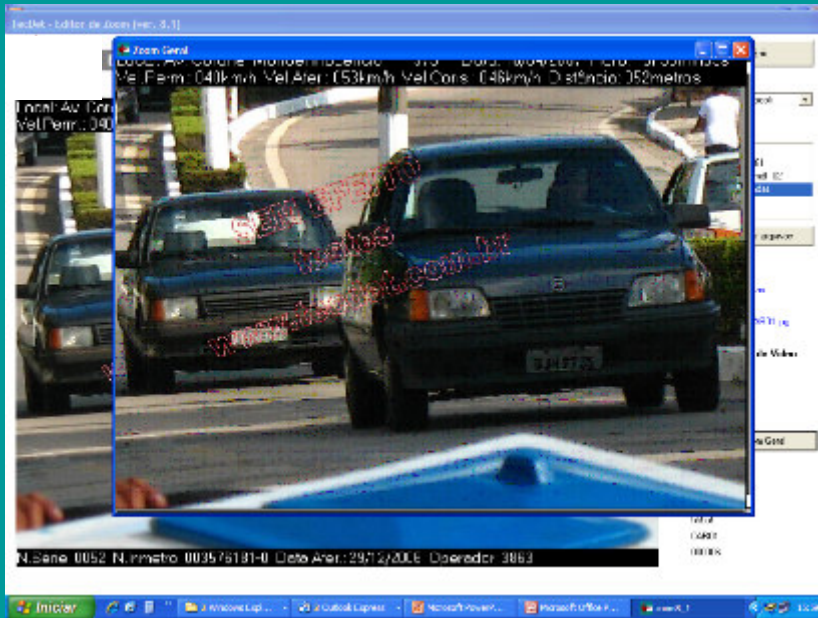

ZOOM GERAL

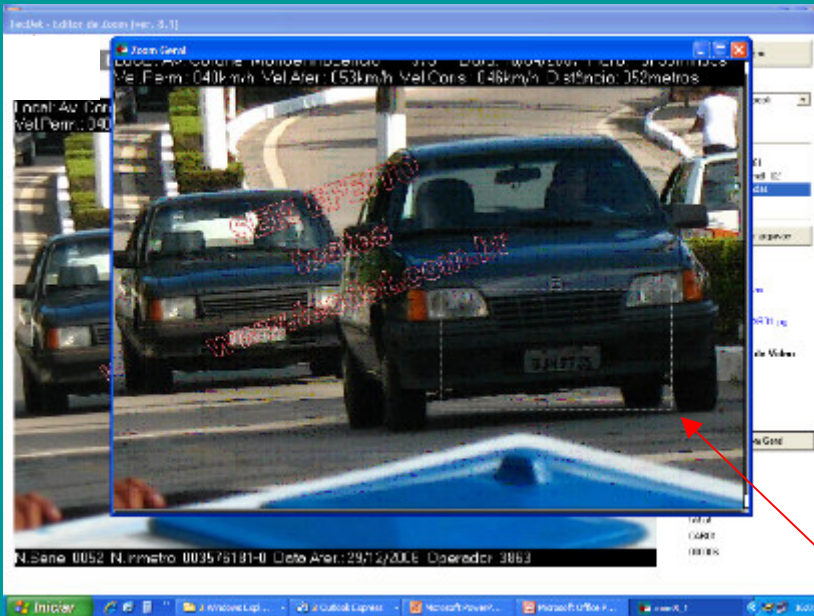

18 – MARCANDO-SE COM O BOTÃO DO LADO DIREITO DO MOUSE UM QUADRO (MANTENDO-SE O BOTÃO PRESSIONADO) EXECUTA-SE O ZOOM DO MESMO

ZOOM GERAL

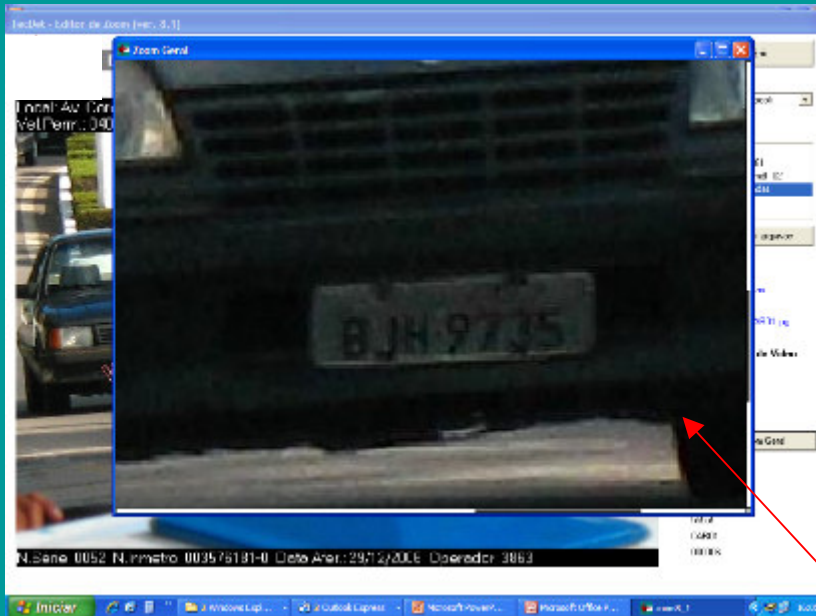

20 – ASSIM PODE-SE LER A PLACA DO VEÍCULO. PARA RETORNAR AO TAMANHO ORIGINAL BASTA CLICAR DUAS VEZES COM O BOTÃO ESQUERDO DO MOUSE NA TELA.