

**DESEMPREGO  
JUVENIL**



***Não vamos ficar  
de braços cruzados.***

**A JUVENTUDE SOCIALISTA  
LUTA CONTIGO PELO TEU EMPREGO.**



# Taxa de Desemprego Juvenil

**ANUAL**

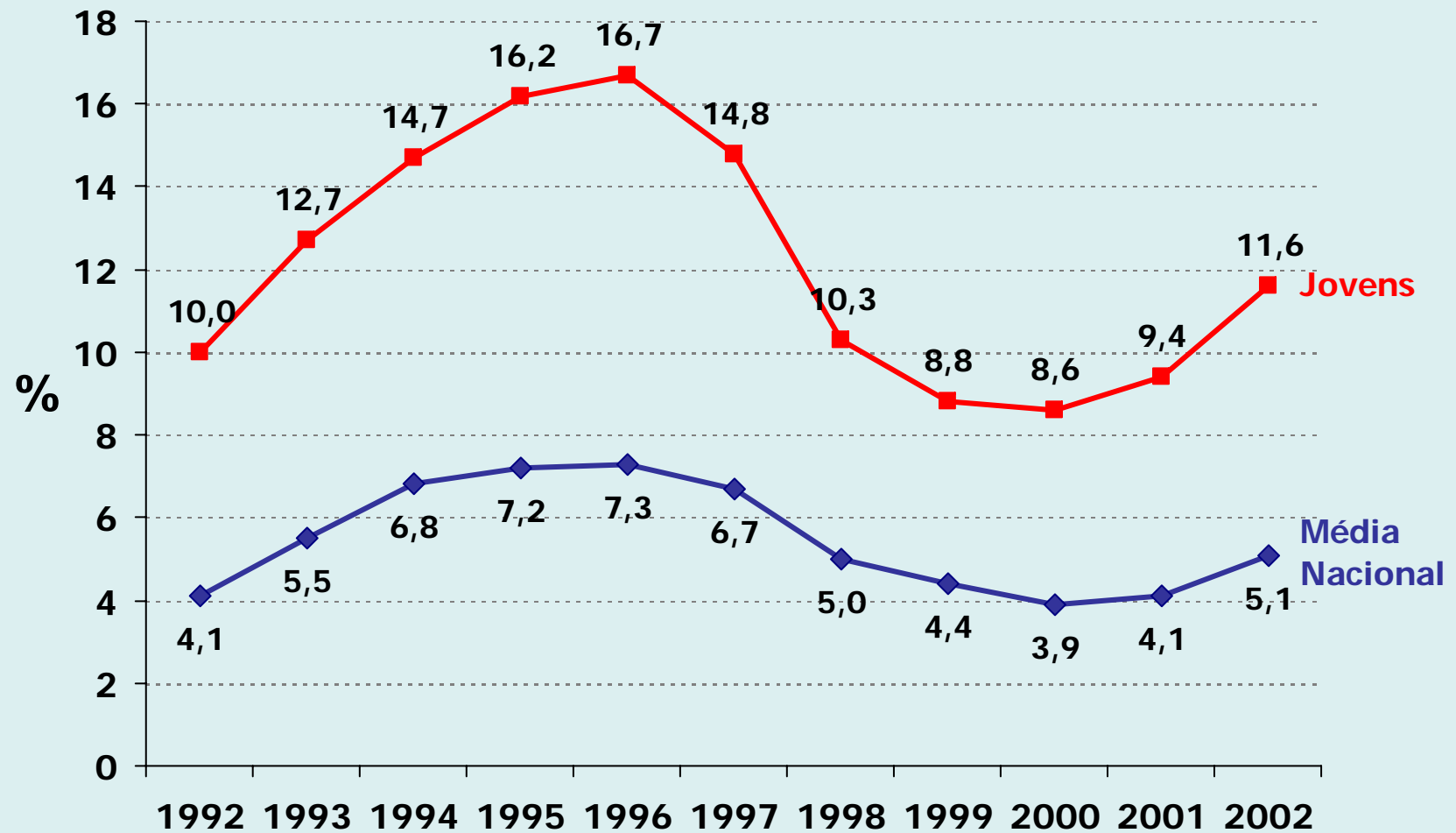

INE

Jovens: dos 15 aos 24 anos

# Taxa de Desemprego Juvenil

Trimestral

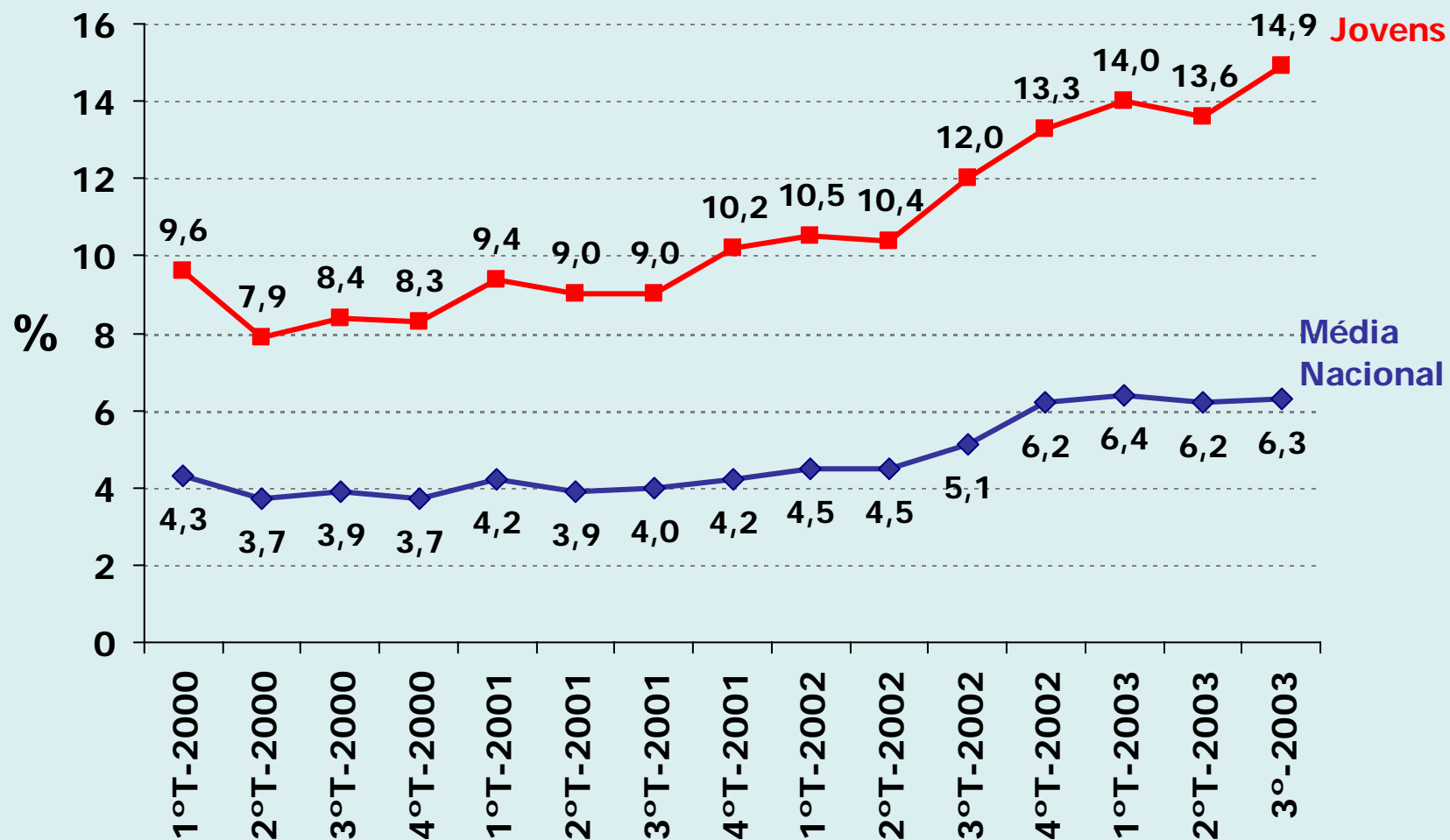

INE

Jovens: dos 15 aos 24 anos

# Número de Desempregados Jovens

ANUAL

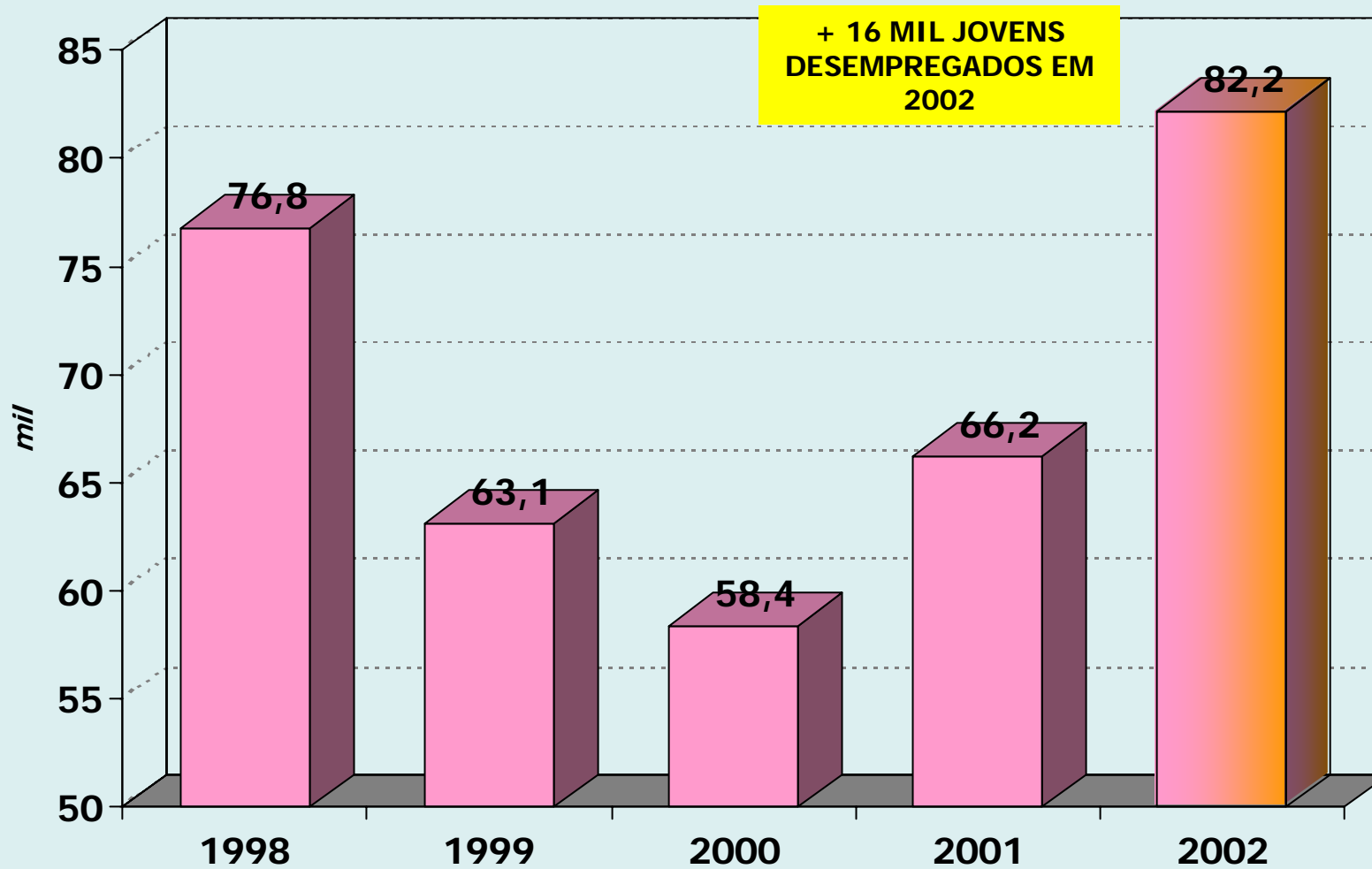

# Taxa de Crescimento do Número de Desempregados Jovens

ANUAL

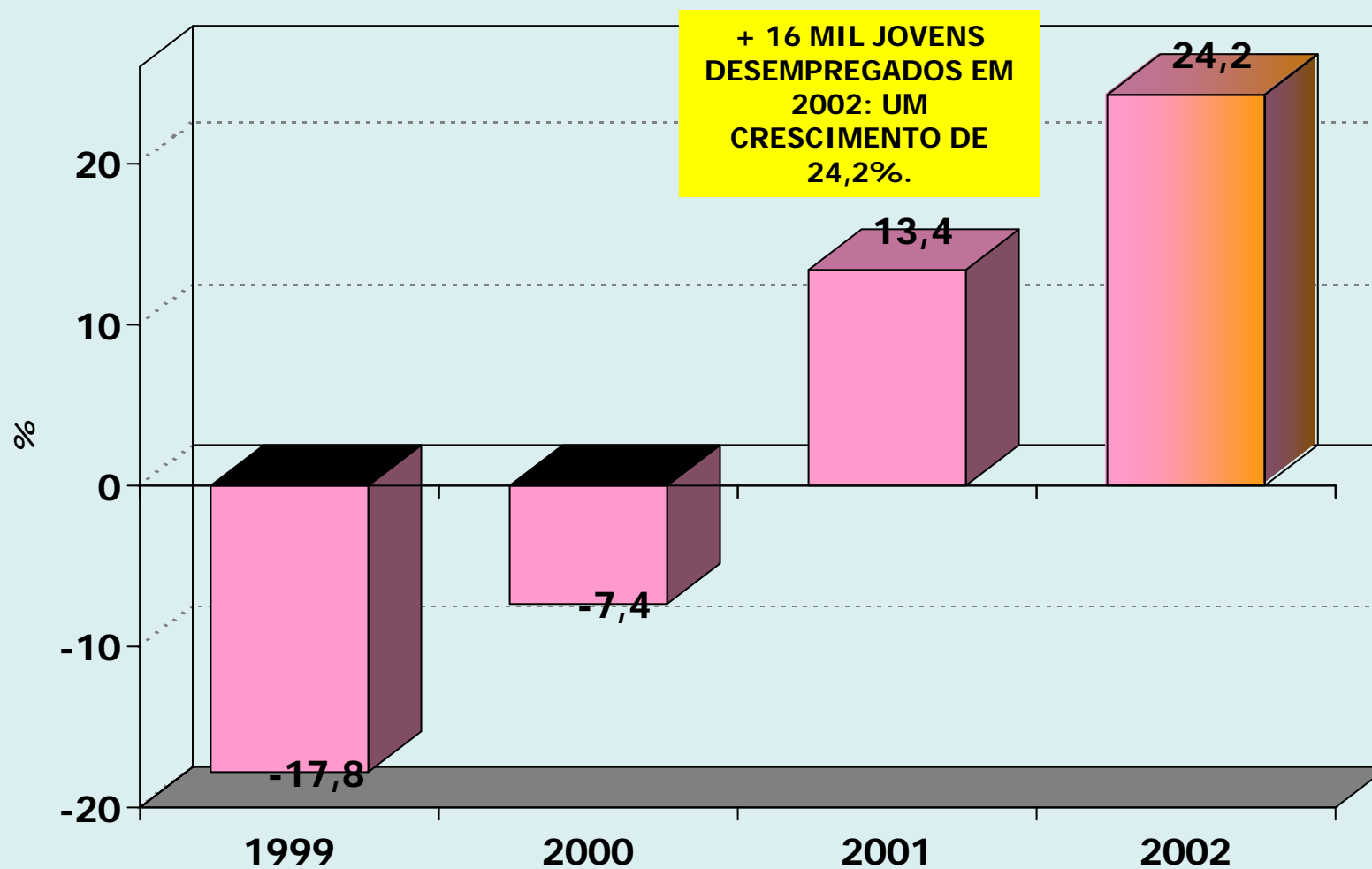

# Número de Jovens Desempregados

MÉDIA ANUAL

Em 2 anos, o Desemprego Juvenil  
aumentou 32%

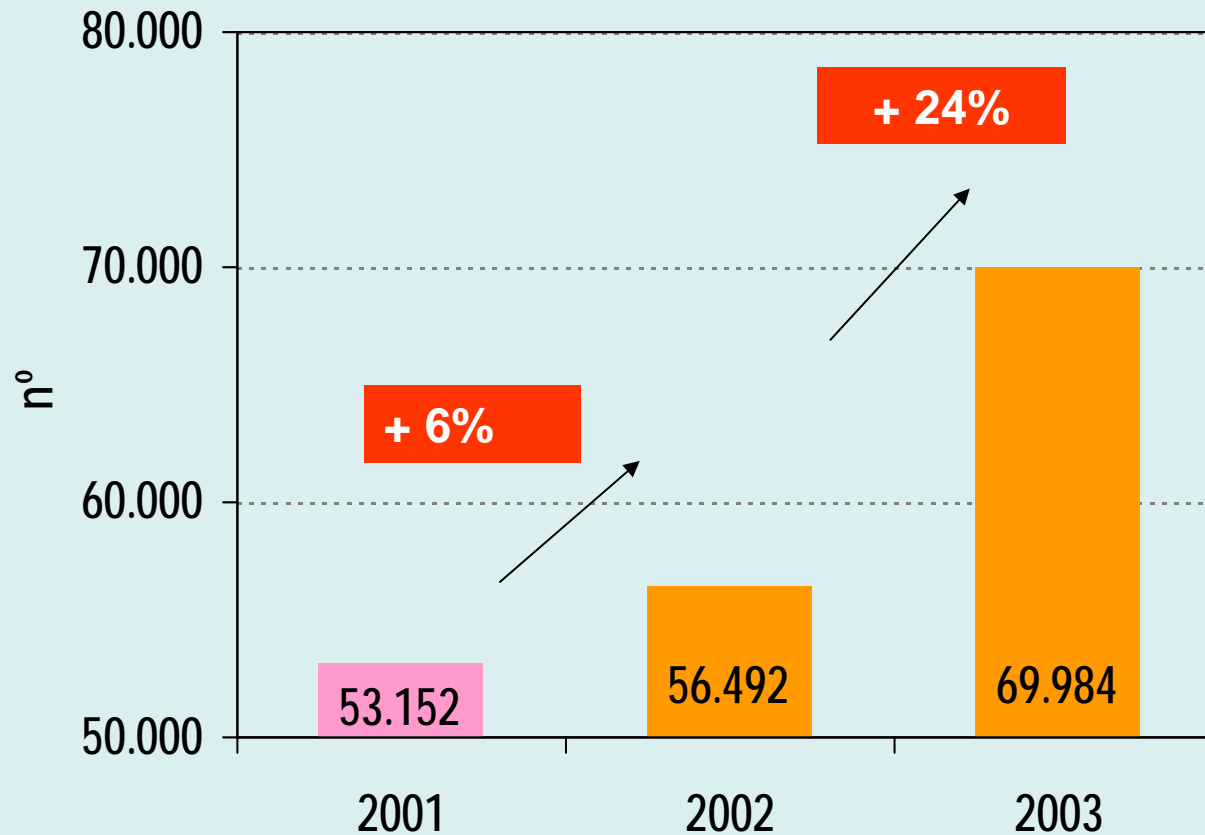

# Número de Desempregados Jovens

Trimestral

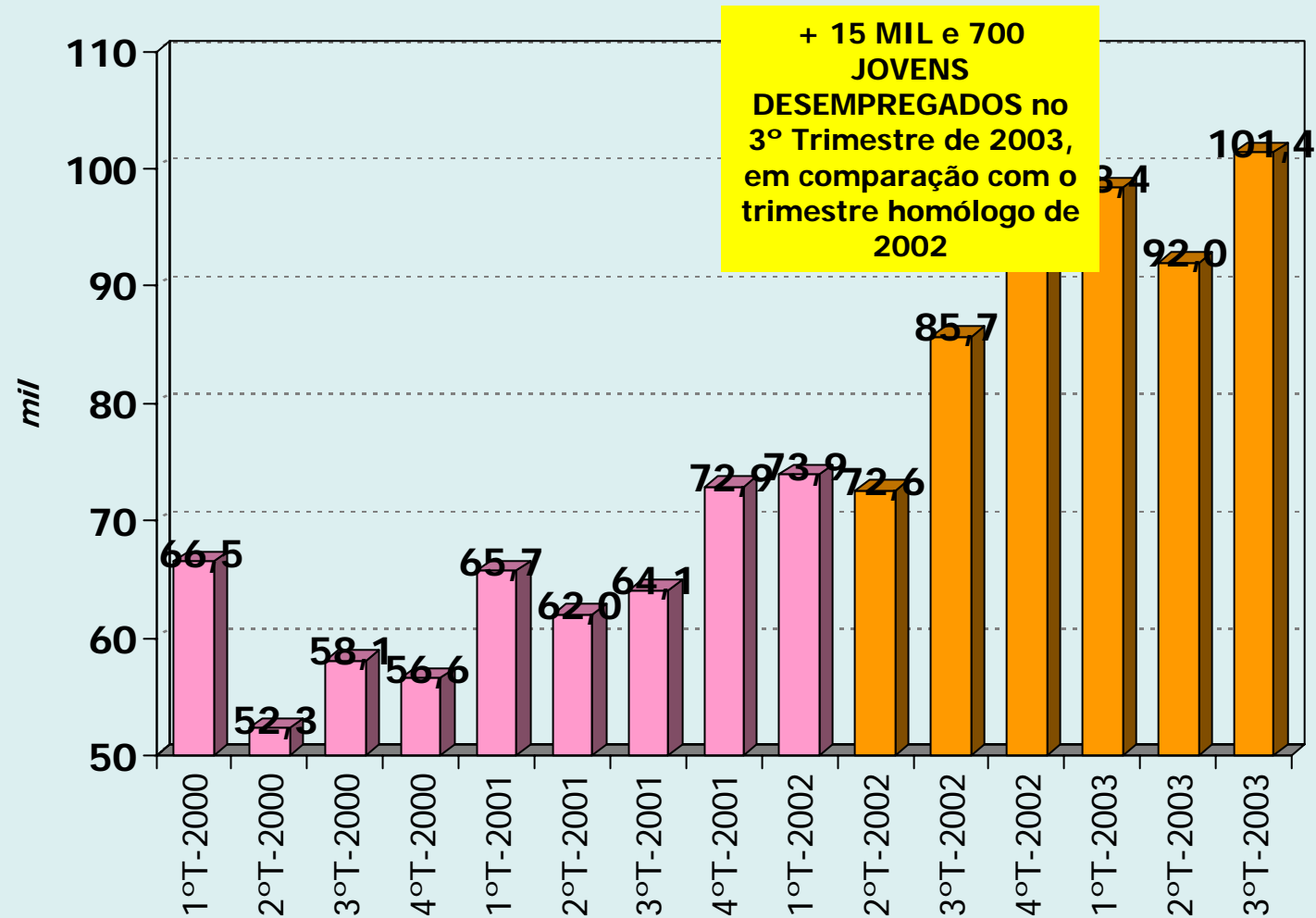

# Taxa de Crescimento Homóloga do Número de Desempregados

Trimestral

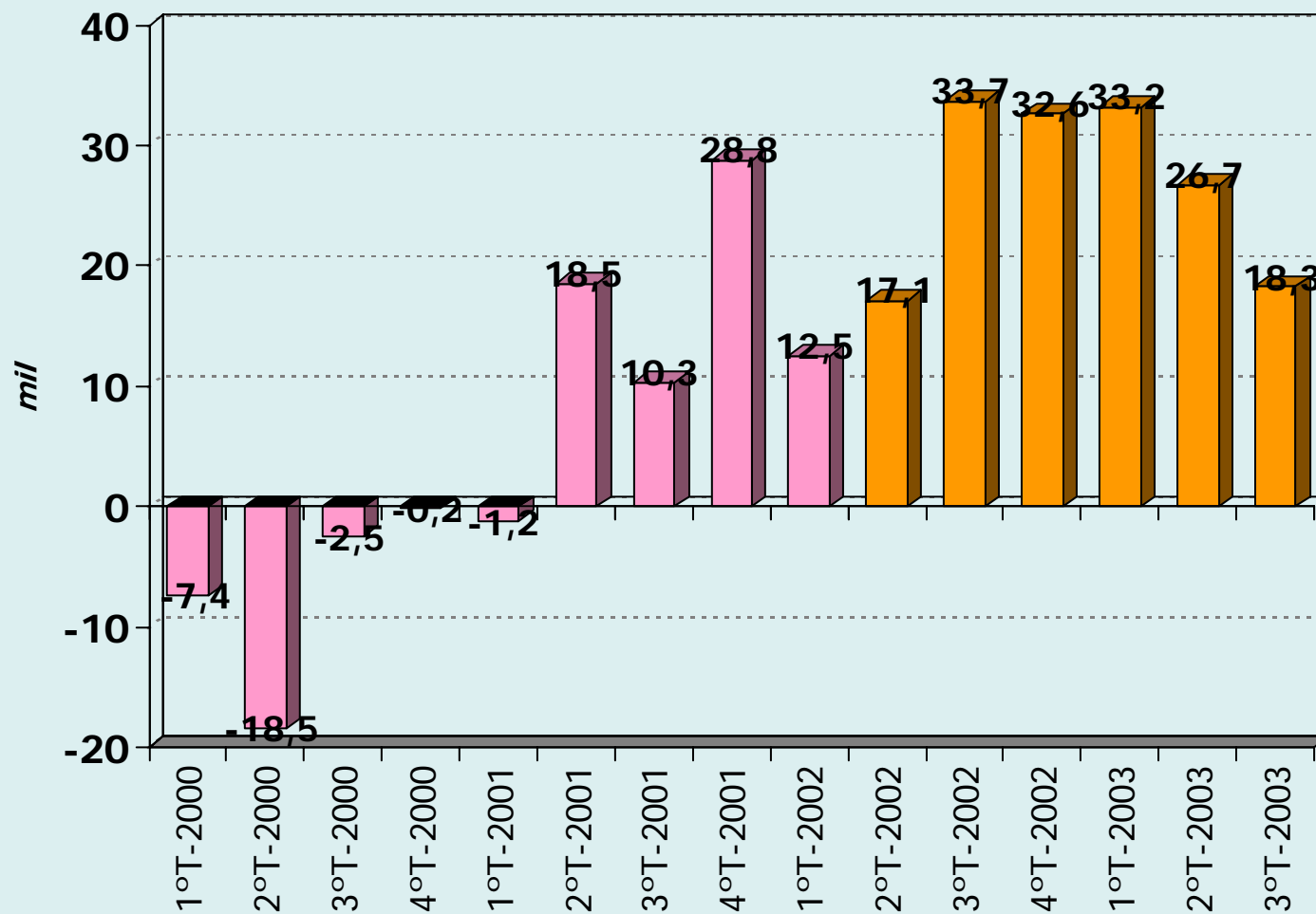

# Número de Desempregados Jovens

*2002 e 2003 (Mensal)*

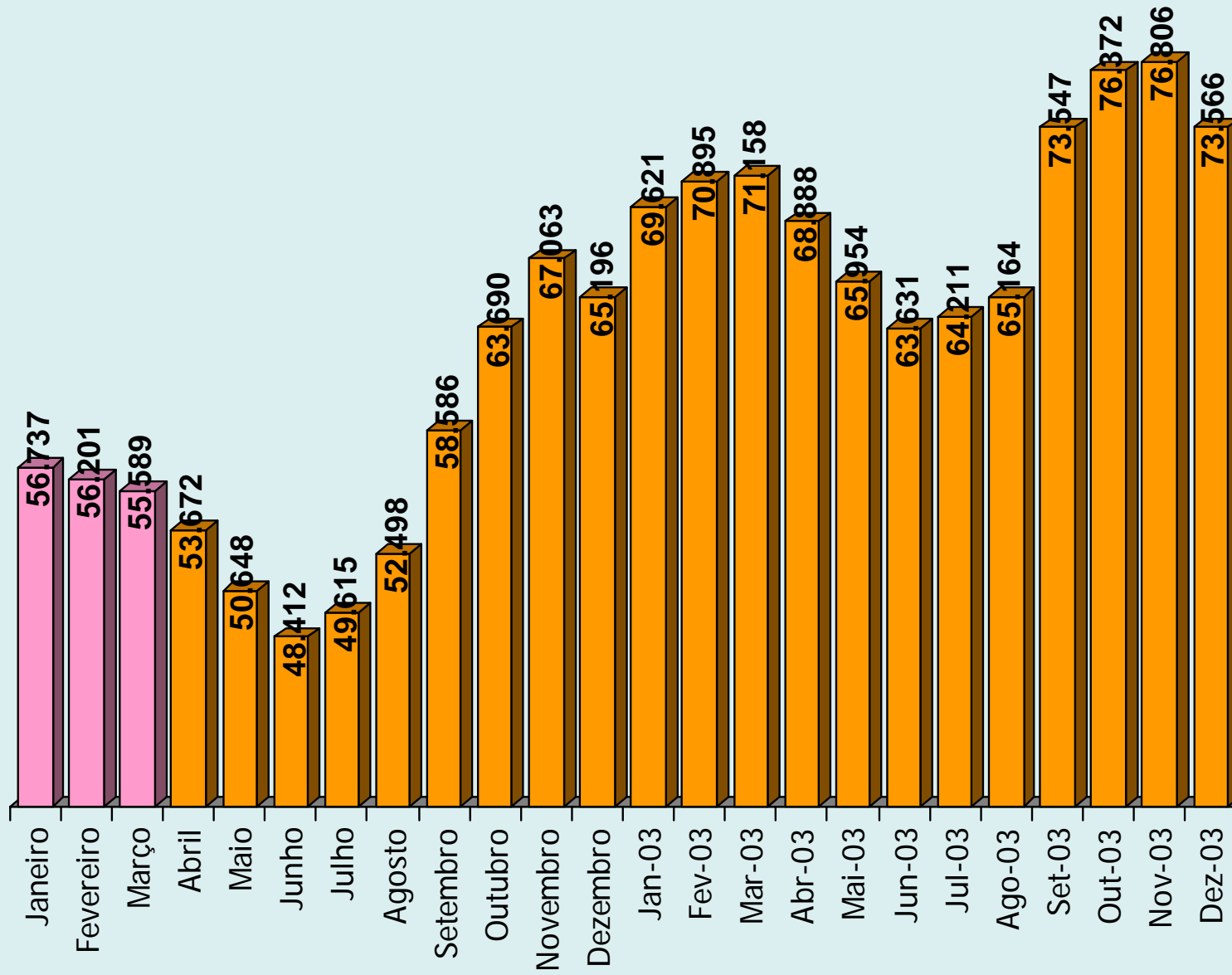

# Taxa de Crescimento do Número de Jovens Desempregados

*2002 e 2003 (Mensal)*

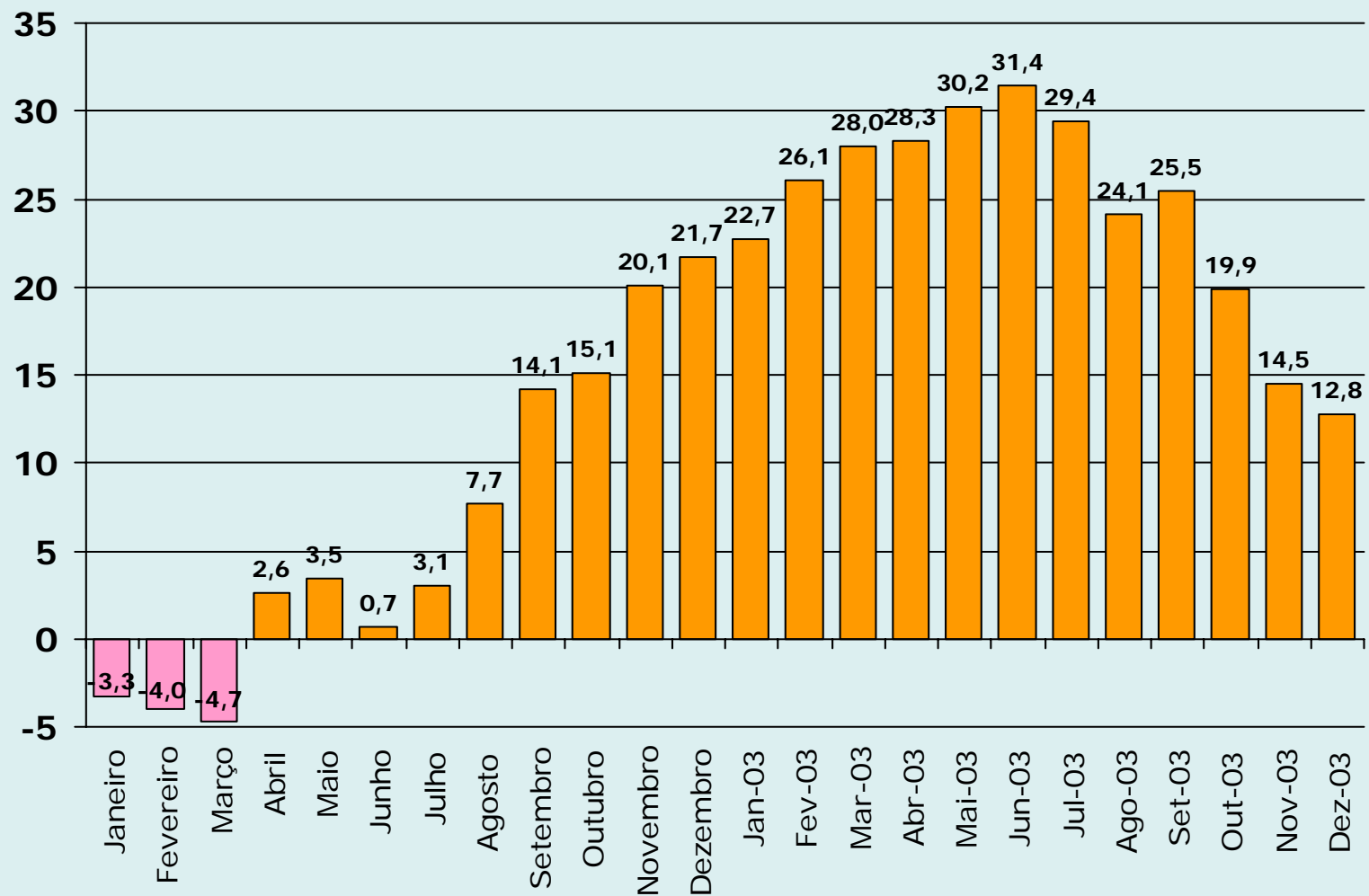

# Estrutura do Desemprego Juvenil

ANUAL

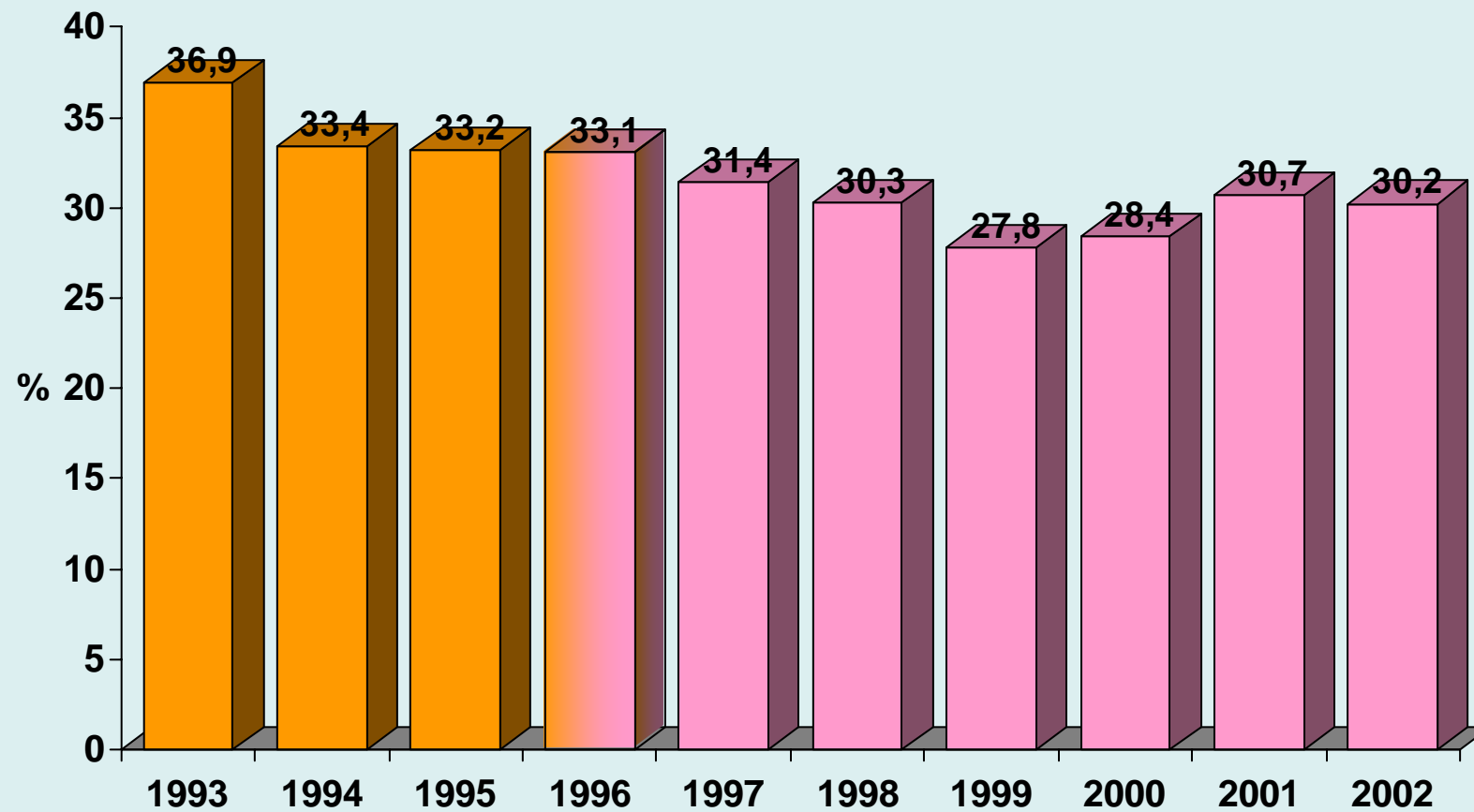

# Estrutura do Desemprego Juvenil

Trimestral

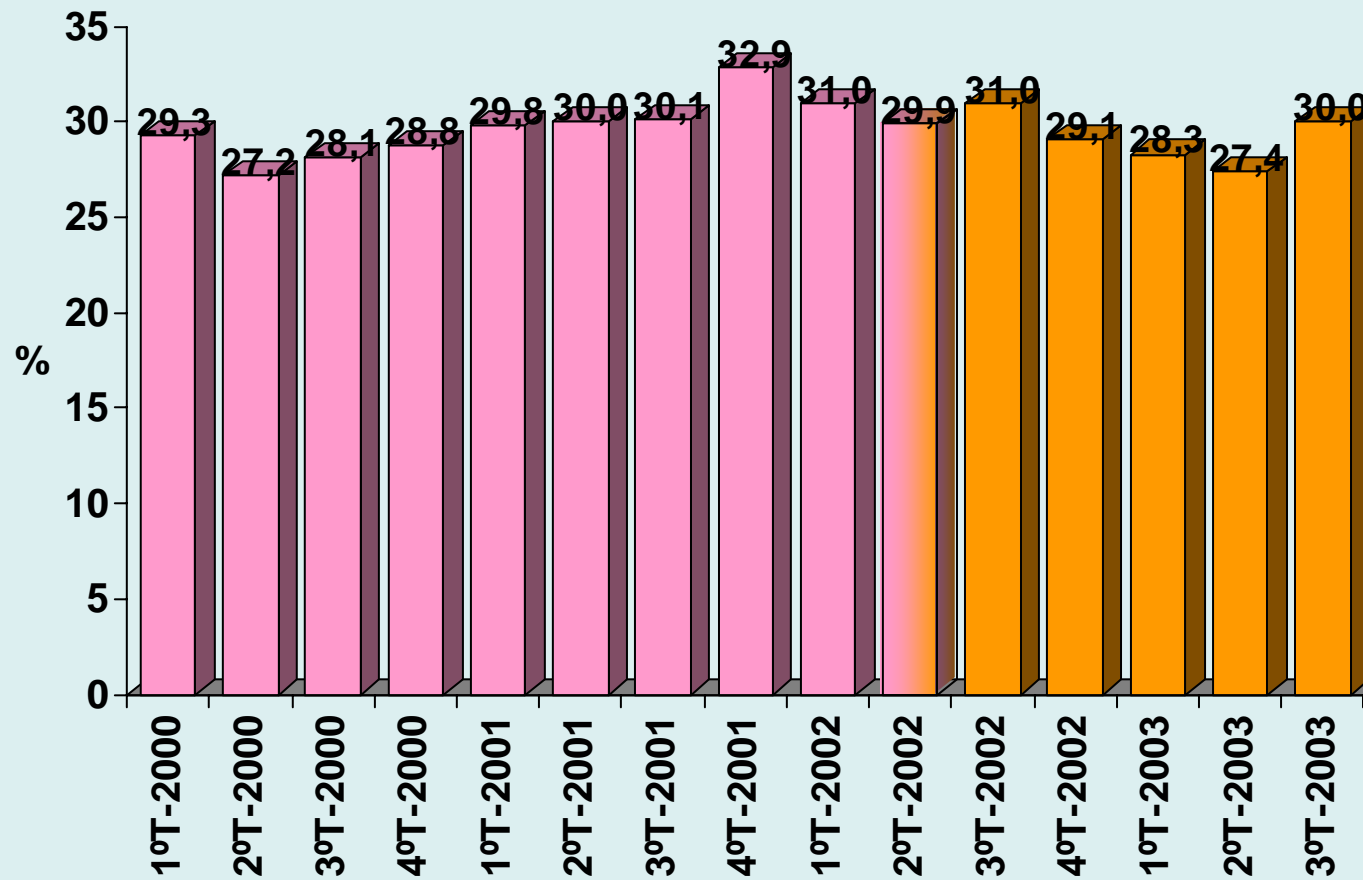



**Comparações  
Internacionais**

# Taxa de Desemprego nos Jovens - Países da UE

## Mensal: Novembro de 2003

Taxa de Desemprego Juvenil  
Novembro de 2003

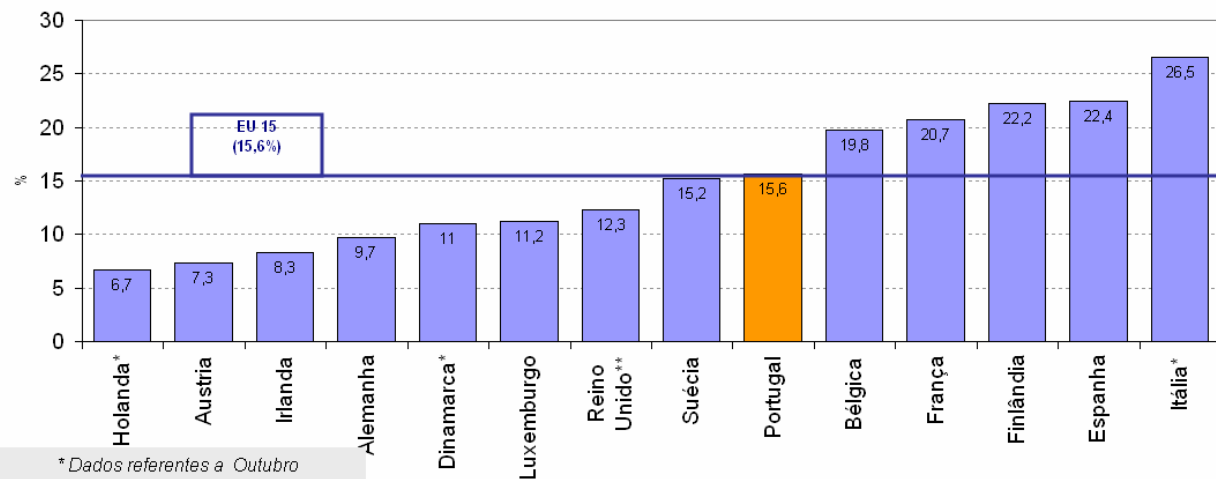

\*Dados referentes a Outubro  
\*\*Dados referentes a Setembro  
valor não disponível para a Grécia

Taxa de Desemprego Juvenil

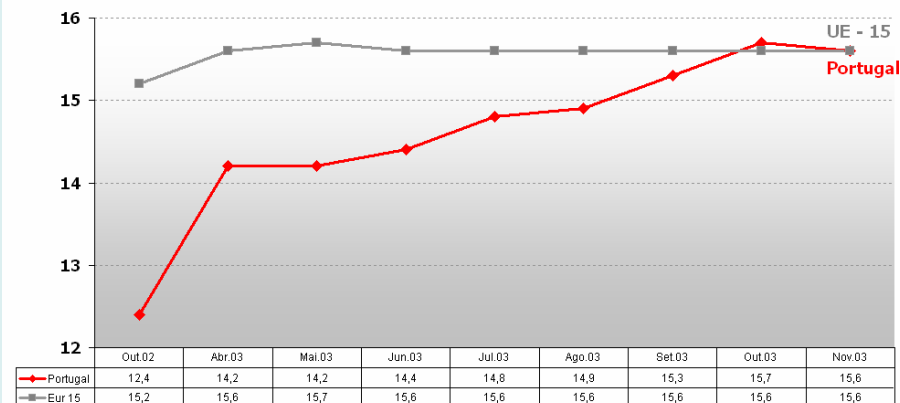

Eurostat



**Jovens Desempregados  
por Centros de emprego  
E  
Regiões**

# Nº de Jovens Desempregados Por Centro de Emprego

Centro de emprego	Nov.02	Nov.03	VH N°	VH %
Vila Nova de Gaia	3.030	3.885	855	28,2
Braga	1.819	2.325	506	27,8
Amadora	1.897	2.189	292	15,4
Penafiel	1.535	2.038	503	32,8
S. João da Madeira	1.537	1.879	342	22,3
Viseu	1.307	1.728	421	32,2
Sintra	1.387	1.718	331	23,9
Coimbra	1.334	1.657	323	24,2
Amarante	1.408	1.606	198	14,1
Aveiro	1.384	1.570	186	13,4
Gondomar	1.364	1.521	157	11,5
Cascais	1.672	1.494	-178	-10,6
Porto	1.153	1.435	282	24,5
Setúbal	1.237	1.410	173	14,0
Seixal	1.079	1.396	317	29,4
Almada	1.236	1.392	156	12,6
Guimarães	1.072	1.316	244	22,8
Funchal	873	1.313	440	50,4
Vila Franca de Xira	1.092	1.312	220	20,1
Matosinhos	1.135	1.311	176	15,5
Lamego	874	1.257	383	43,8
Barreiro	1.243	1.225	-18	-1,4
Torres Vedras	1.098	1.192	94	8,6

	Nov.02	Nov.03	VH N°	VH %
Viana do Castelo	1.114	1.189	75	6,7
Vila Real	1.144	1.177	33	2,9
Póvoa do Varzim/Vila do Conde	865	1.130	265	30,6
Lisboa - Picoas	874	1.110	236	27,0
Loures	1.011	1.083	72	7,1
Valongo	966	1.072	106	11,0
Santo Tirso	863	1.011	148	17,1
Santarém	828	1.011	183	22,1
Porto Ocidental	795	955	160	20,1
Figueira da Foz	770	941	171	22,2
Fafe	865	929	64	7,4
Vila Nova de Famalicão	728	878	150	20,6
Beja	888	859	-29	-3,3
Moscavide	789	858	69	8,7
Covilhã	729	809	80	11,0
Leiria	798	807	9	1,1
Évora	643	800	157	24,4
Maia	747	798	51	6,8
Benfica	651	777	126	19,4
Portimão	656	766	110	16,8
Basto	656	765	109	16,6
Caldas da Rainha	763	764	1	0,1
Torres Novas	648	761	113	17,4

	Nov.02	Nov.03	VH Nº	VH %
Faro	630	739	109	17,3
Águeda	568	734	166	29,2
Chaves	695	709	14	2,0
Lisboa - Conde Redondo	672	699	27	4,0
Barcelos	662	655	-7	-1,1
Felgueiras	445	653	208	46,7
Sines	580	644	64	11,0
Guarda	574	593	19	3,3
Salvaterra de Magos	507	572	65	12,8
Ponta Delgada	861	559	-302	-35,1
Loulé	460	497	37	8,0
Alcântara	386	494	108	28,0
Arganil	407	488	81	19,9
Tomar	409	468	59	14,4
Montijo	493	468	-25	-5,1
Alcobaça	380	458	78	20,5
Bragança	479	439	-40	-8,4
Elvas	325	435	110	33,8
Portalegre	388	423	35	9,0
S. Pedro do Sul	375	415	40	10,7
Abrantes	446	401	-45	-10,1
Tondela	379	397	18	4,7
Castelo Branco	443	375	-68	-15,3

	Nov.02	Nov.03	VH Nº	VH %
Seia	374	368	-6	-1,6
Arcos de Valdevez	320	360	40	12,5
Moura	293	341	48	16,4
Mirandela	342	317	-25	-7,3
Vila Real Sto António	273	311	38	13,9
Valença	278	303	25	9,0
Lousã	312	301	-11	-3,5
Estremoz	268	294	26	9,7
Macedo de Cavaleiros	318	284	-34	-10,7
Angra do Heroísmo	258	278	20	7,8
Lagos	241	254	13	5,4
Ponte de Sôr	246	241	-5	-2,0
Ourique	241	230	-11	-4,6
Sertã	205	217	12	5,9
Marinha Grande	138	210	72	52,2
Montemor-o-Novo	142	210	68	47,9
Figueiró dos Vinhos	198	156	-42	-21,2
Torre de Moncorvo	142	112	-30	-21,1
Alcácer do Sal	101	111	10	9,9
Pinhel	143	102	-41	-28,7
Horta	109	72	-37	-33,9
<b>TOTAL</b>	<b>64.033</b>	<b>72.921</b>	<b>8.888</b>	<b>13,9</b>

# Nº de Jovens Desempregados Por Regiões

*Novembro de 2002 e 2003*

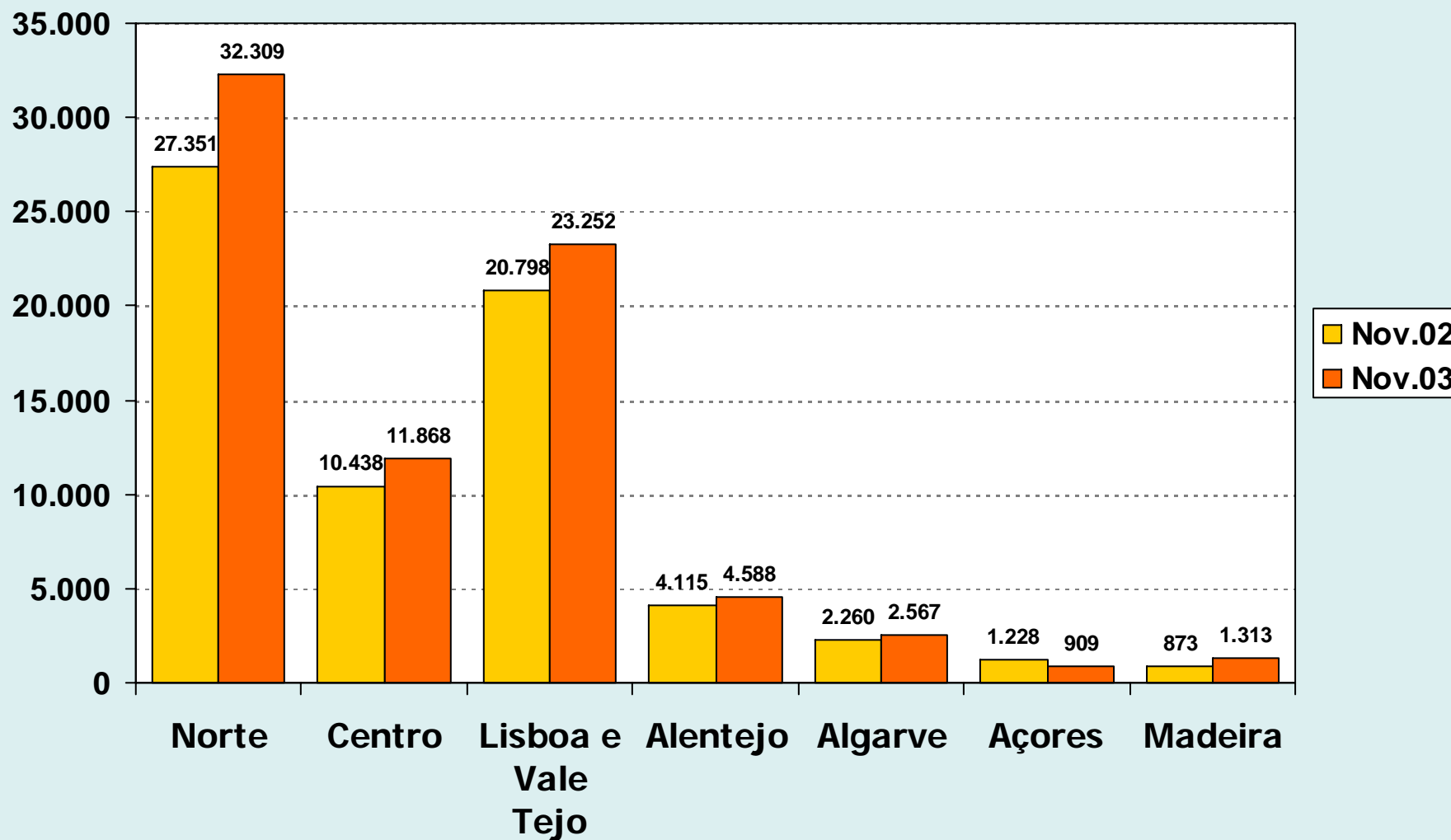

# Taxa de Crescimento homólogo do N° de Jovens Desempregados Por Regiões

*Novembro de 2003*

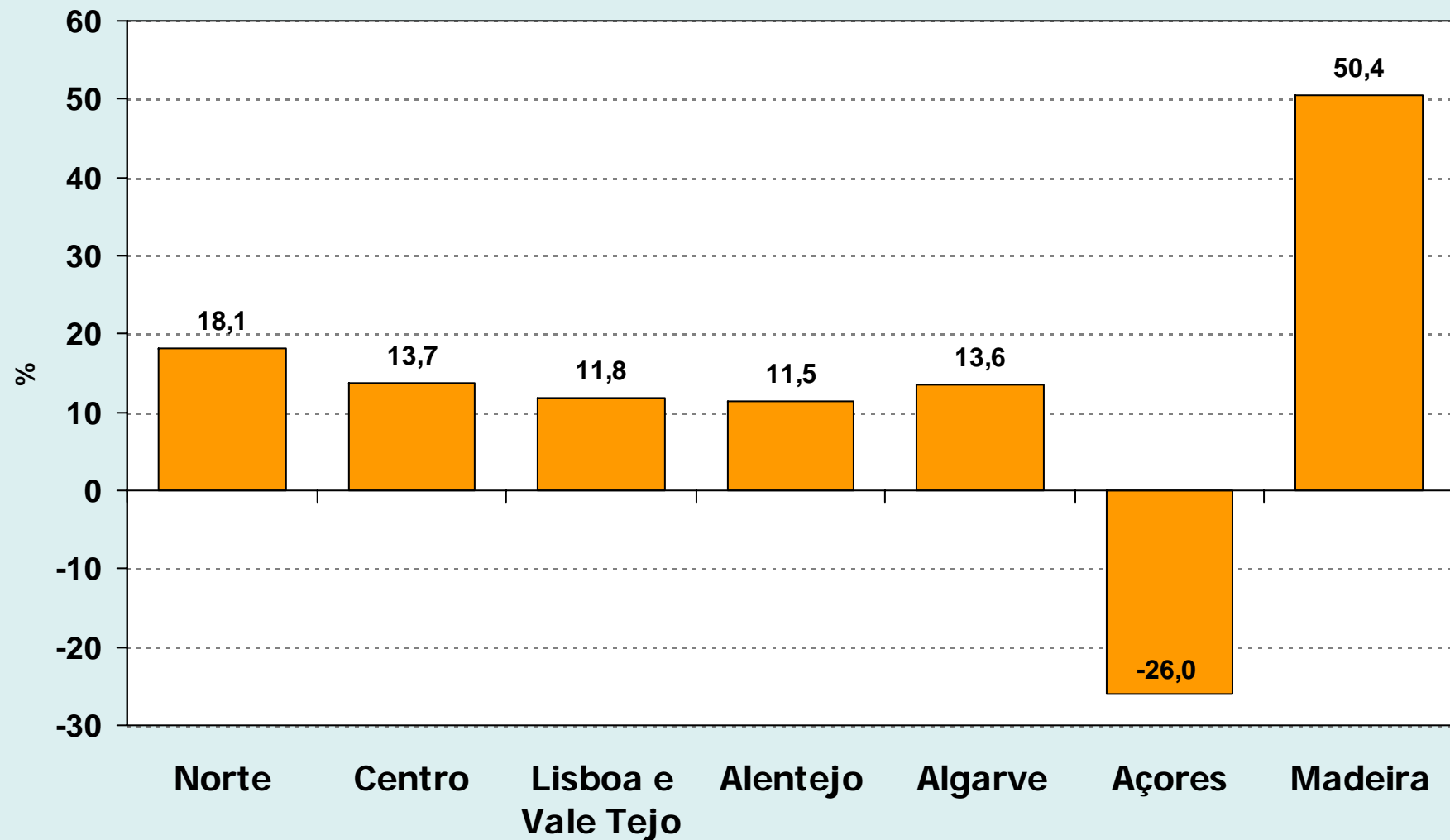



**DESEMPREGADOS**  
**Com o Ensino Superior**

# Número de Desempregados com o Ensino Superior

ANUAL

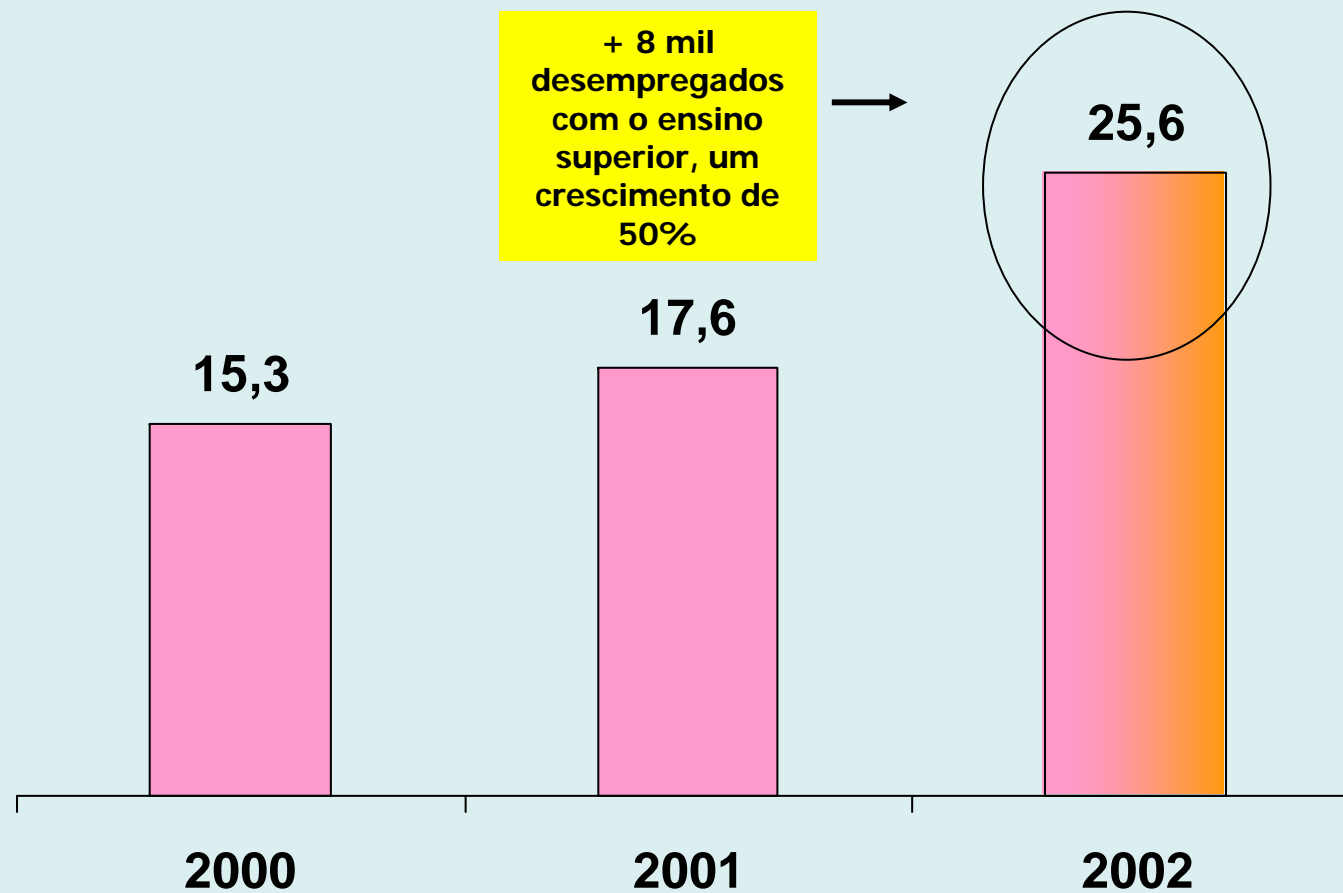

# Número de Desempregados com o Ensino Superior

*Trimestral*

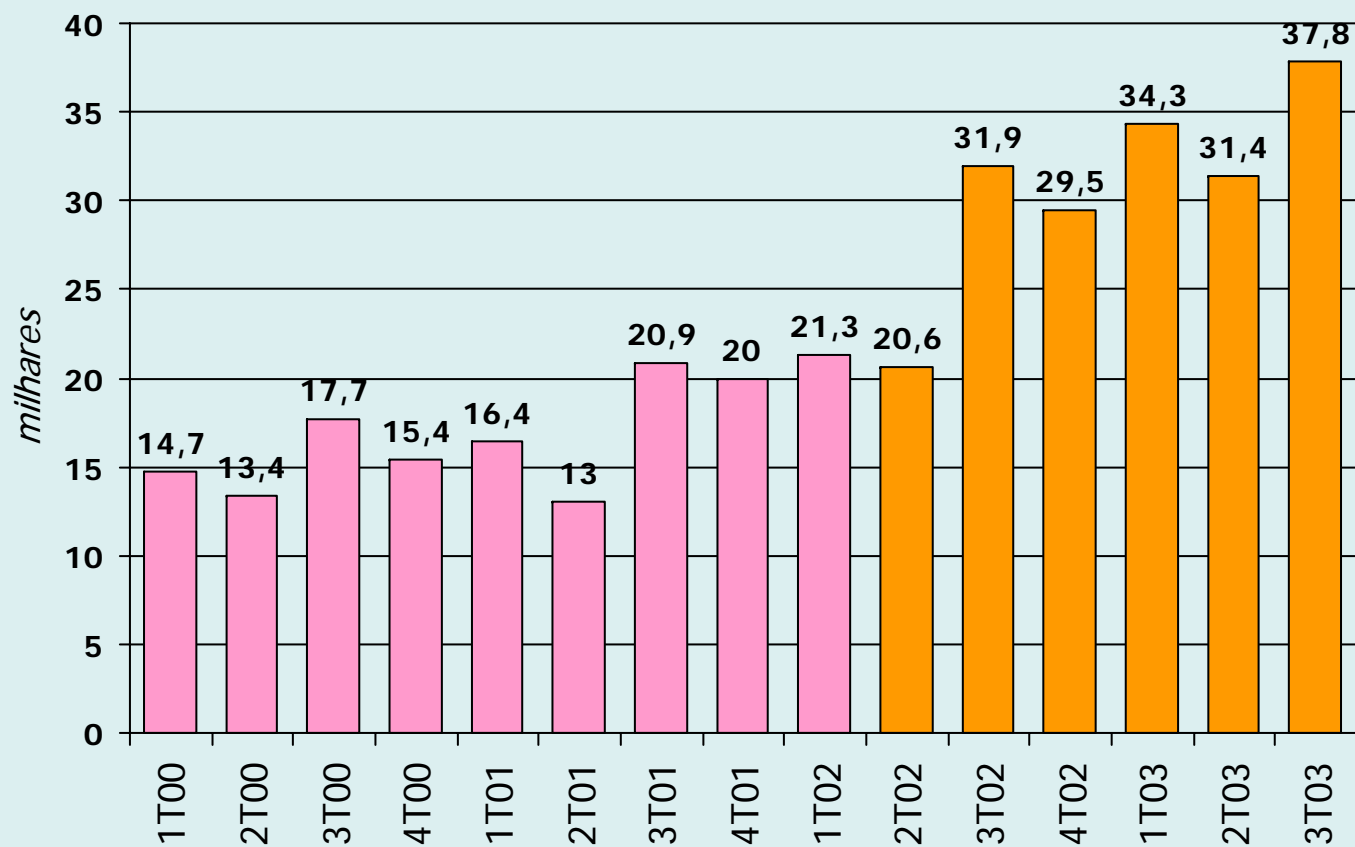

**3º Trimestre de 2003**

**MAIS 5.900**  
desempregados  
(18,5%) do que no  
trimestre homólogo

**MAIS 6.400**  
desempregados do  
que no trimestre  
anterior (20,4%)

# Percentagem dos Desempregados com o Ensino Superior

Trimestral

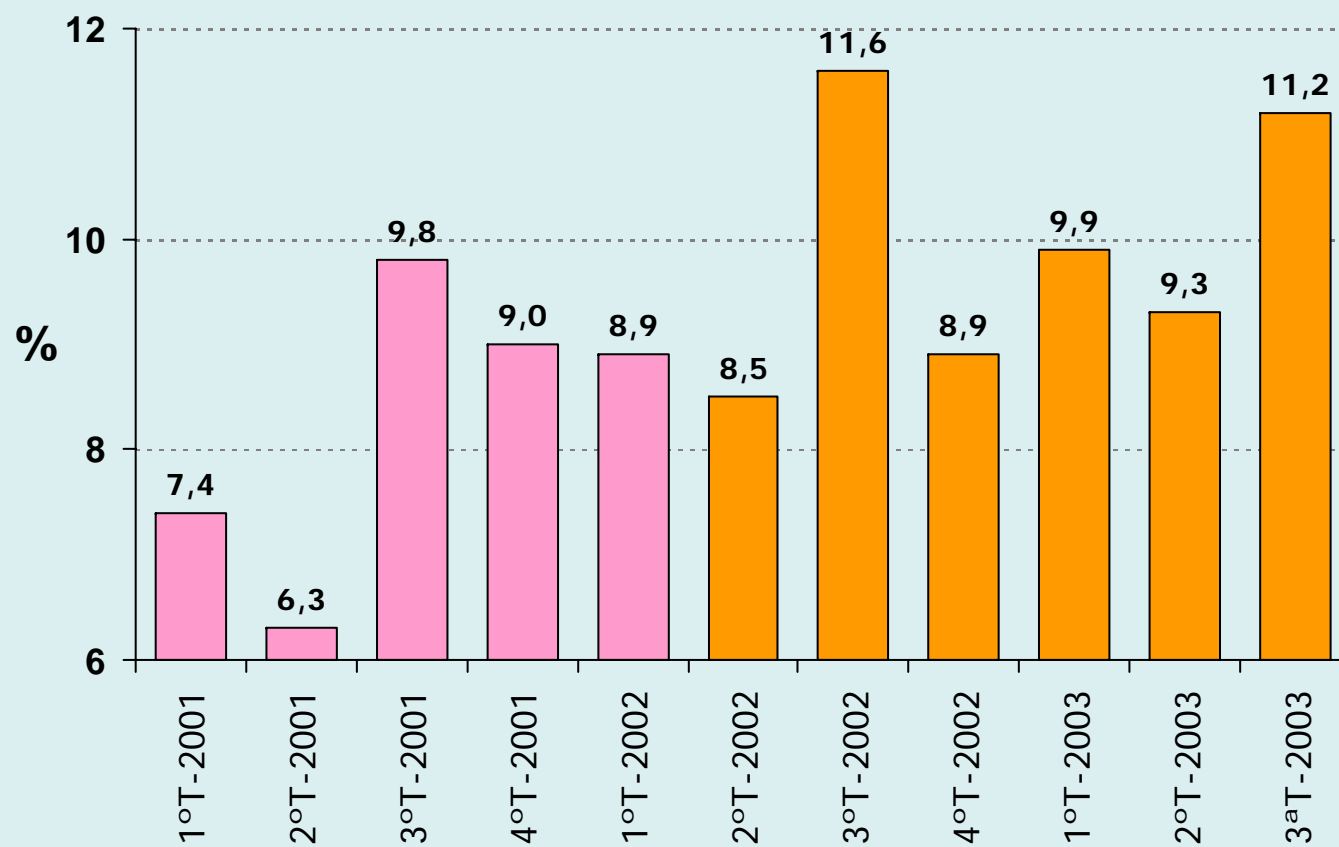

# Número de Desempregados Licenciados

MÉDIA ANUAL

Em 2 anos, o Desemprego dos licenciados aumentou 55%

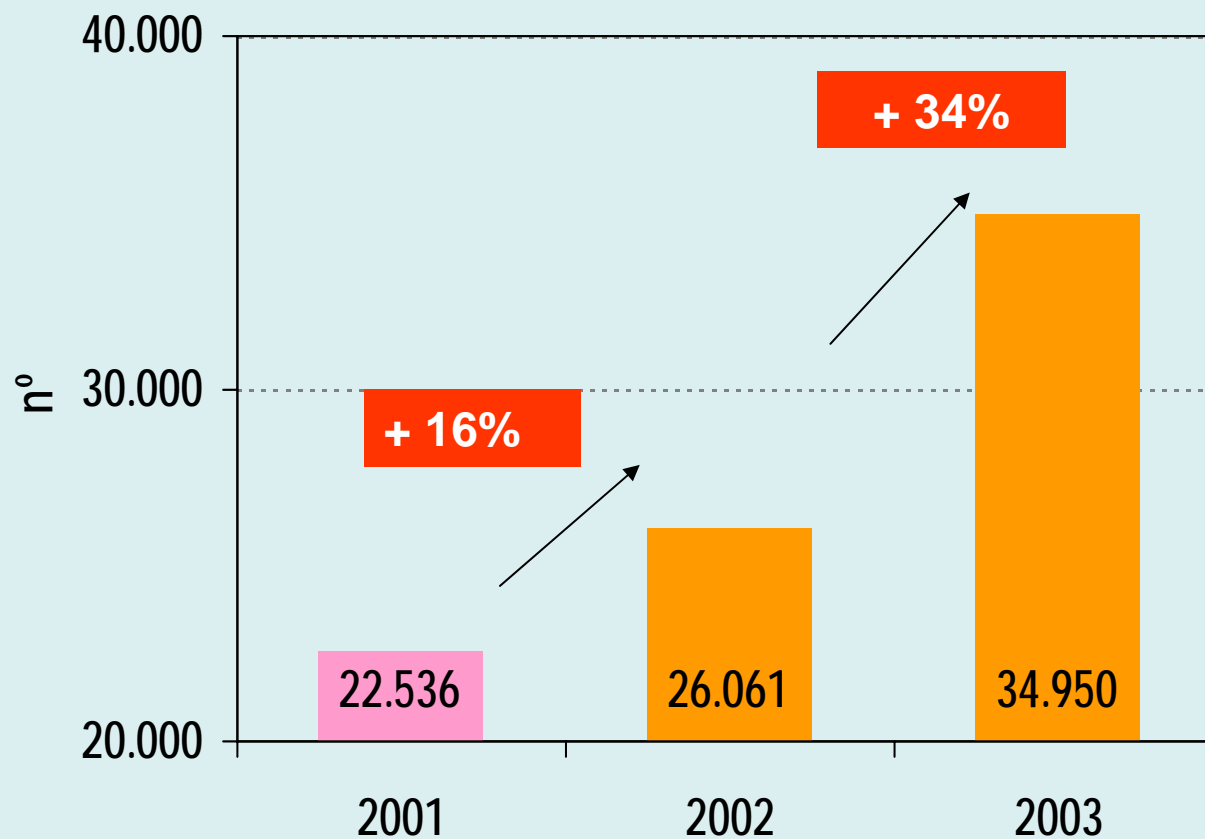

# Número de Desempregados com o Ensino Superior

2002 e 2003 (Mensal)

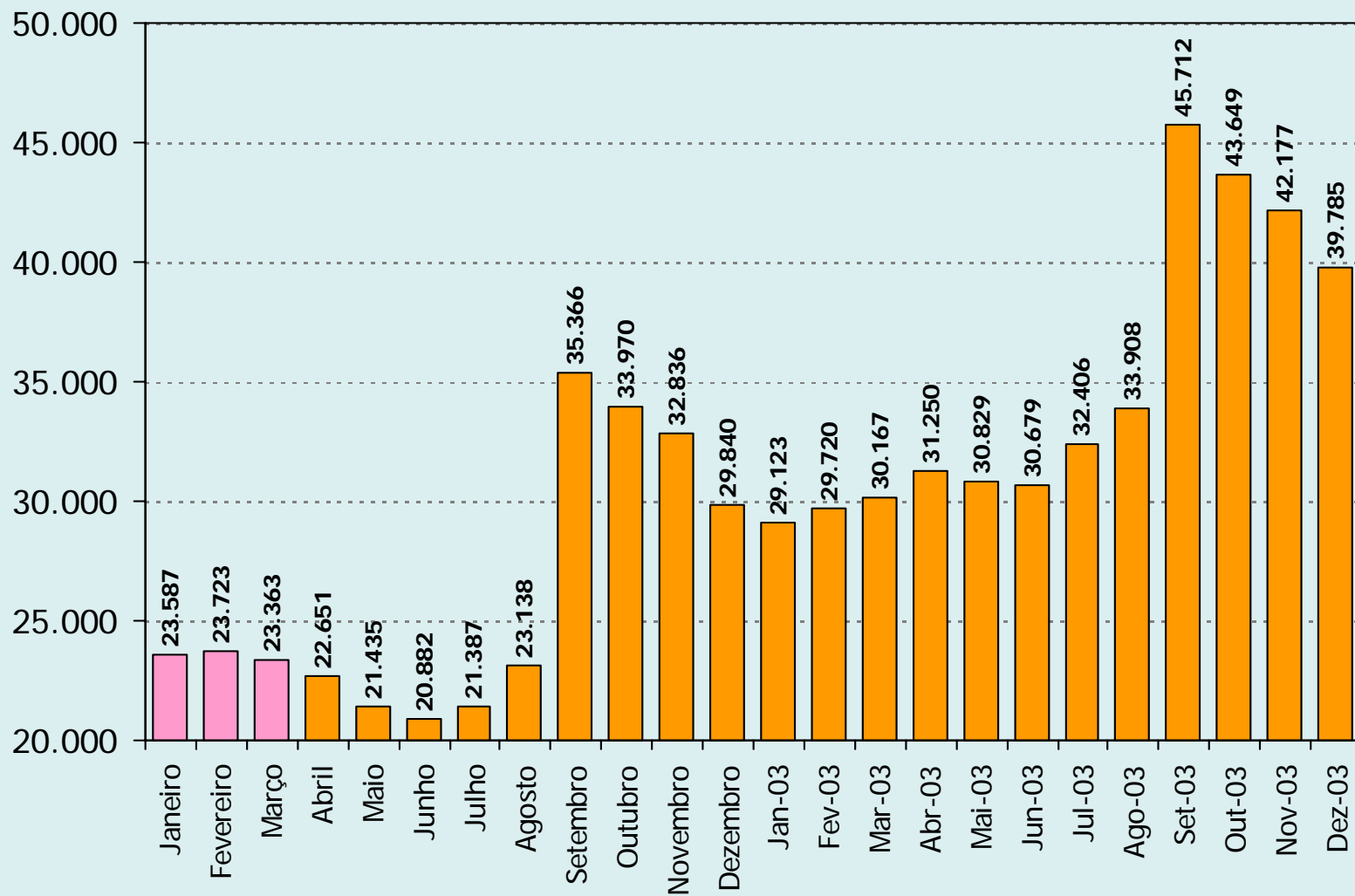

# Crescimento Homólogo do Número de Desempregados com o Ensino Superior

*Mensal: 2002 e 2003*

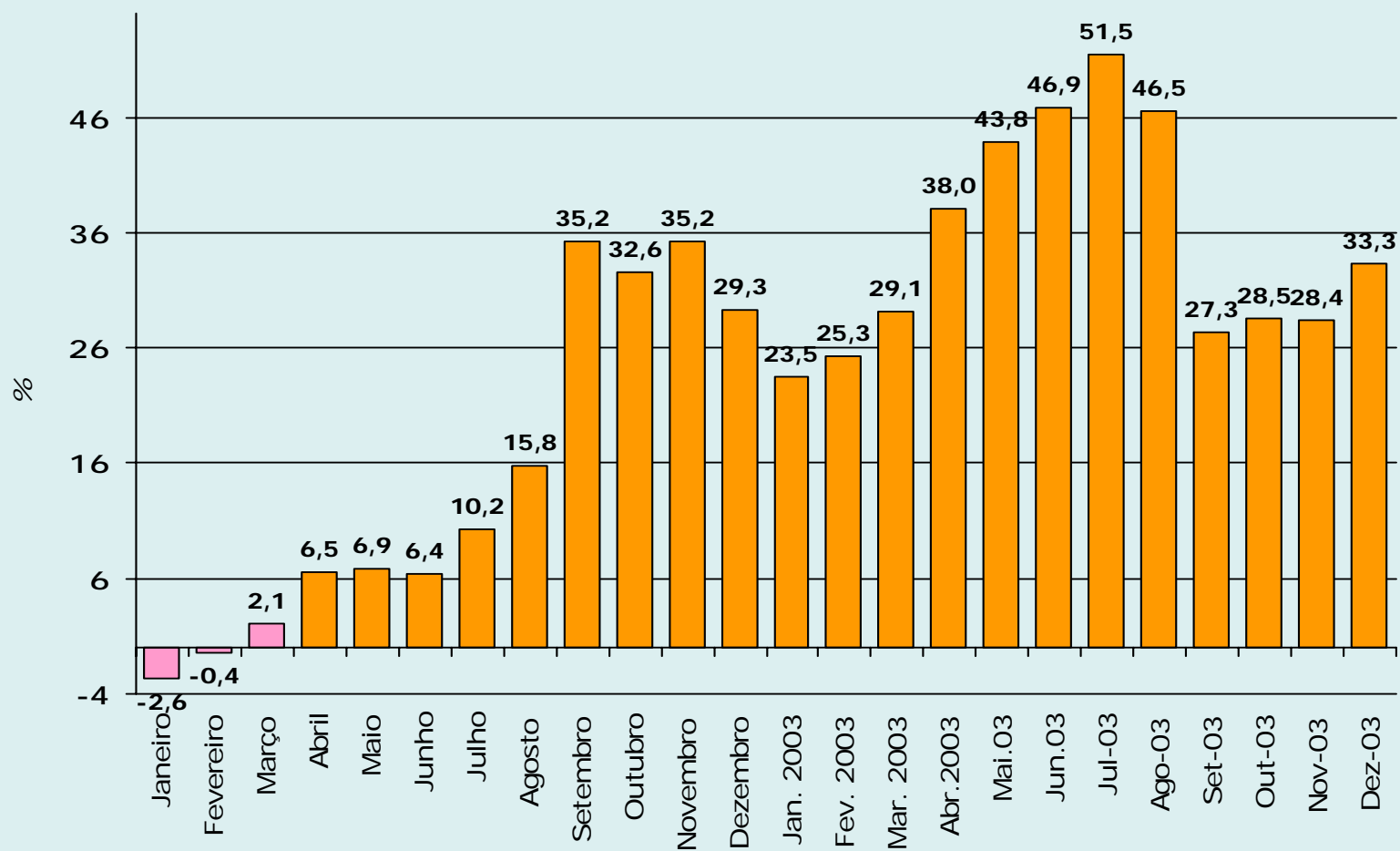

# Número de Desempregados com o Ensino Superior por Região

*Outubro de 2003*

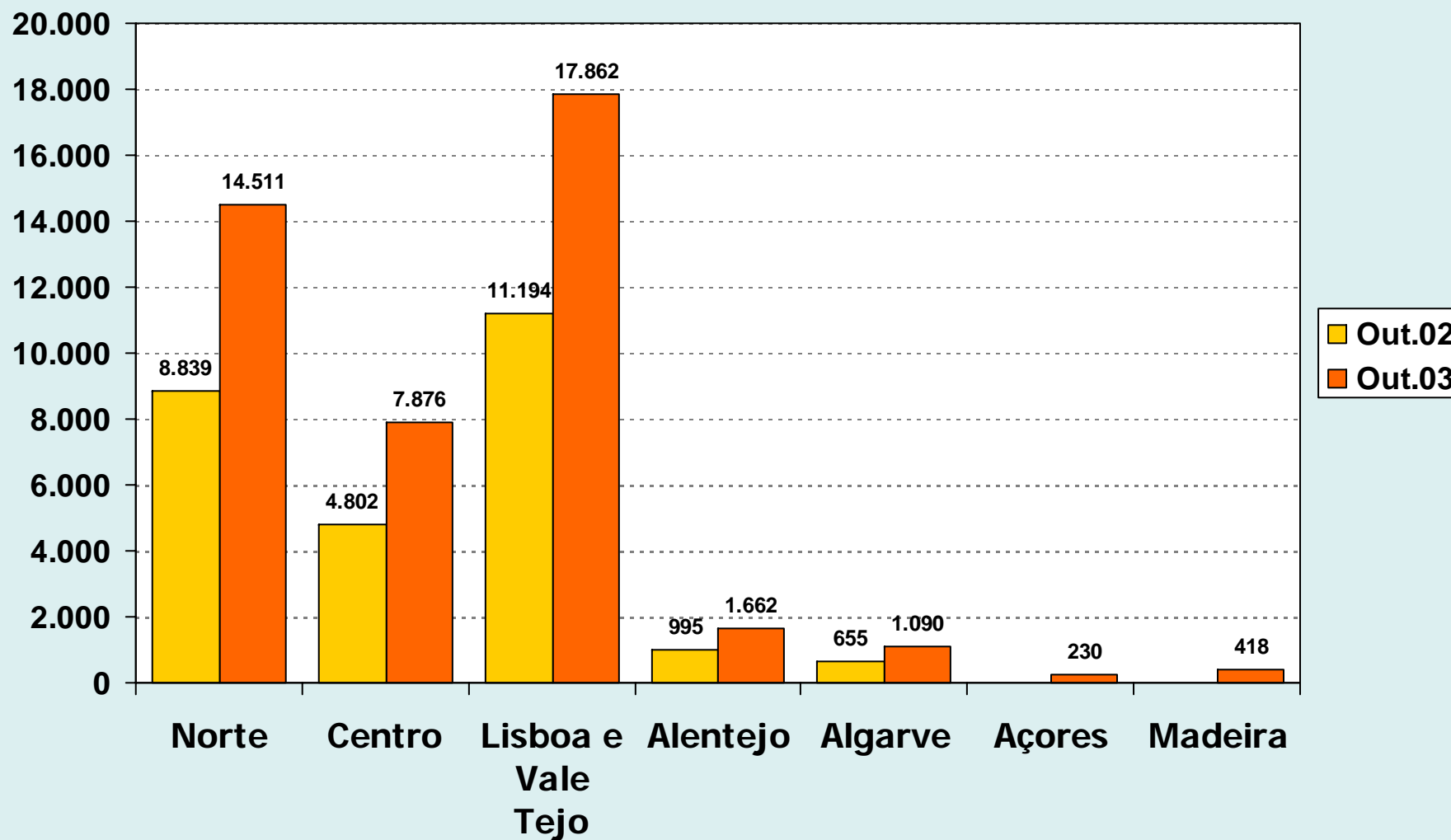

# Taxa de Crescimento Homólogo do N° Desempregados com licenciatura Por Regiões

*Outubro de 2003*

