

## 1. Cronología.

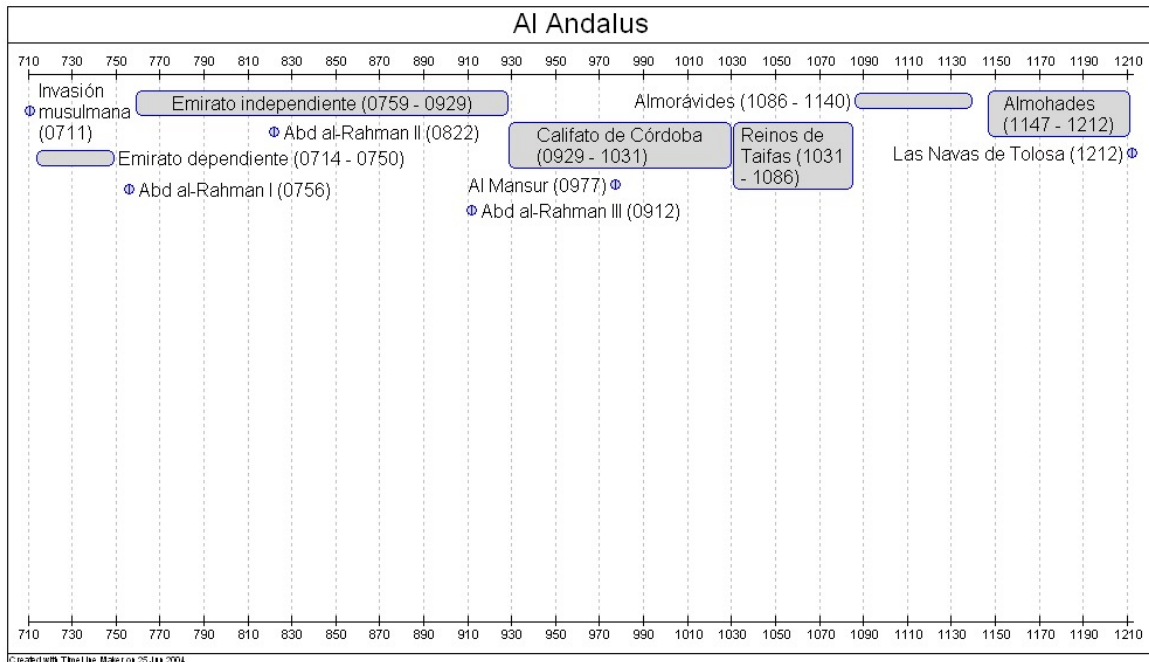

## 2. La evolución política: de la conquista musulmana a los reinos de Taifas.

### 2.1. La expansión islámica.

#### 2.1.1. La primera fase de la expansión (711-716).

- 2.1.1.1. Derrota visigoda en Guadalete ← debilidad del reino visigodo → nuevas oleadas invasoras.
- 2.1.1.2. Pocos enfrentamientos militares → capitulaciones pactadas con la aristocracia local.
- 2.1.1.3. Conquista de casi toda la península.

#### 2.1.2. Segunda fase de la expansión (716-732).

- 2.1.2.1. Acceso a las tierras más norteñas. Francia.
- 2.1.2.2. El valle del Duero como tierra de nadie. Frontera. Desierto demográfico.

### 2.2. El emirato dependiente (714-750).

- 2.2.1. provincia dependiente del Califato de Damasco.
- 2.2.2. Conflictos internos de carácter interétnico (bereberes, árabes, sirios...) ← reparto de tierras.
- 2.2.3. Abd al-Rahman, omeya, y su huida a Al Andalus.

### 2.3. El emirato independiente (759-929).

- 2.3.1. La periferia del mundo musulmán.
- 2.3.2. Abd al-Rahman I funda el emirato de Córdoba.
  - 2.3.2.1. Aumento de impuestos.
  - 2.3.2.2. Núcleo de fieles en el gobierno

2.3.2.3. Ejército mercenario.

2.3.3. Con Abd al-Rahman II (822-852) se logra la plena organización estatal.

2.3.3.1. Los problemas centrífugos: las “marcas”.

2.3.3.2. Rebeliones de la población cristiana (muladies)

← aumento presión fiscal.

← “ intransigencia religiosa.

2.4. Hacia el 900 se rompe la unidad del emirato (primeras Taifas). Debilidad musulmana e inicio del acoso cristiano.

## 2.5. El Califato de Córdoba (929-1031).

2.5.1. Abd al-Rahman III (912-961)

2.5.1.1. Fin de las rebeliones internas.

2.5.1.2. Freno del avance cristiano.

2.5.1.3. En 929 → Califa –ruptura con Bagdad–. Poder civil, jurídico, militar y religioso.

2.5.1.4. Etapa más brillante.

A. Centralización fiscal.

B. Ejército mercenario.

C. Aristocracia palatina.

2.5.2. Con su hijo, Al Hakam II (961-976), continuidad política.

2.5.3. Debilidad de los siguientes califas. El poder compartido [Hixam II y Al-Mansur] (977-1002) → dictadura militar.

2.5.3.1. Éxitos militares contra los cristianos. Razzias.

2.5.3.2. Guerra Santa.

## 2.6. Los reinos de Taifas y las invasiones norteafricanas.

2.6.1. A la muerte de Al-Mansur → disgregación política y luchas interétnicas. Intervención cristiana.

2.6.2. Desaparición formal del Califato (1061).

2.6.2.1. Reinos de Taifas.

2.6.2.2. Debilitamiento de Al-Andalus → pagos para comprar la independencia (las parias).

2.6.2.3. Reforzamiento del poder militar cristiano. Avance del Duero al Tajo (Toledo, 1085).

2.6.3. Llegada de los Almorávides (1086-1140).

2.6.3.1. Freno a la reconquista cristiana.

2.6.3.2. Unificación de Al-Andalus.

2.6.3.3. Desintegración Imperio Almorávide.

A. Aparición en el norte de África del movimiento almohade.

B. Oposición al aumento impositivo.

2.6.4. Invasión almohade (1147-1212).

2.6.4.1. Reagrupamiento islámico.

2.6.4.2. Control tráfico comercial Mediterráneo occidental.

2.6.4.3. Reflujo cristiano: derrota de Alarcos (1195)

2.6.4.4. Reacción cristiana: las Navas de Tolosa (1212).

### 3. El Estado y la sociedad andalusí.

#### 3.1. Organización del Estado.

##### 3.1.1. Centralización a partir del emir o califa.

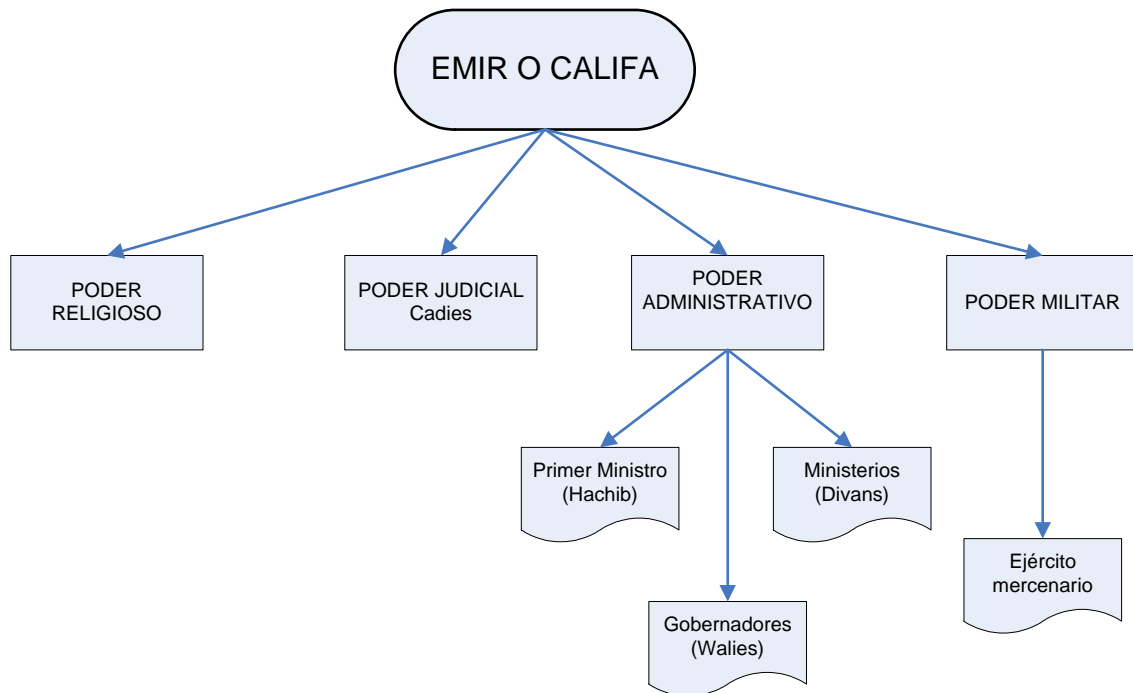

#### 3.2. Configuración social.

##### 3.2.1. Aristocracia árabe.

###### 3.2.1.1. Proximidad al poder.

###### 3.2.1.2. Posesión de tierras cultivadas por mozárabes o muladies.

##### 3.2.2. Bereberes.

###### 3.2.2.1. Posición dependiente.

##### 3.2.3. Esclavos.

###### 3.2.3.1. Diferentes funciones, relevancia militar.

###### 3.2.3.2. Emancipación paulatina.

#### 3.3. Grupos religiosos. Tolerancia relativa.

##### 3.3.1. Muladis: cristianos convertidos al Islam. Grupo subalterno aunque con derechos.

##### 3.3.2. Mozárabes: cristianos no convertidos.

##### 3.3.3. Judíos. Importancia económica y cultural.

### 4. Una sociedad urbana. Economía.

#### 4.1. Concentración demográfica en las ciudades.

##### 4.1.1. La ciudad como centro artesanal y comercial. También centro administrativo, religioso y político.

##### 4.1.2. Una poderosa red urbana: Córdoba, Sevilla, Toledo, Almería, Zaragoza, Valencia ...

#### 4.2. El desarrollo agrícola.

##### 4.2.1. Basado en la gran propiedad.

- 4.2.2. Trilogía mediterránea (cereal, vid y olivo) + regadío (técnicas intensivas y nuevos productos –naranjas, berenjenas, arroz, caña de azúcar, morera, algodón...–)
- 4.3. Importante producción artesanal: vidrio, cuero, cerámica, prod. textiles...
- 4.4. Comercio exterior: relaciones con Oriente, África y Europa.
- 4.5. Sistema monetario basado en el bimetalismo: dinar de oro y dirham de plata.