

Ámbitos administrativos

Municipio	Guaza de Campos
Provincia	Palencia
Código INE	34081
Partido judicial	Palencia
Comarca agraria	Campos
Comunidad Autónoma	Castilla y León



Territorio

Fuente: Instituto Nacional de Estadística (INE)

Número de núcleos de población	1
Superficie municipal (Km ²)	32
Densidad - 2002 (Hab./Km ²)	2
Núcleo con mayor altitud (m)	770
Distancia del municipio a la capital (Km)	40



Demografía

Fuente: Instituto Nacional de Estadística (INE)

EVOLUCIÓN DE LA POBLACIÓN (Padrón)

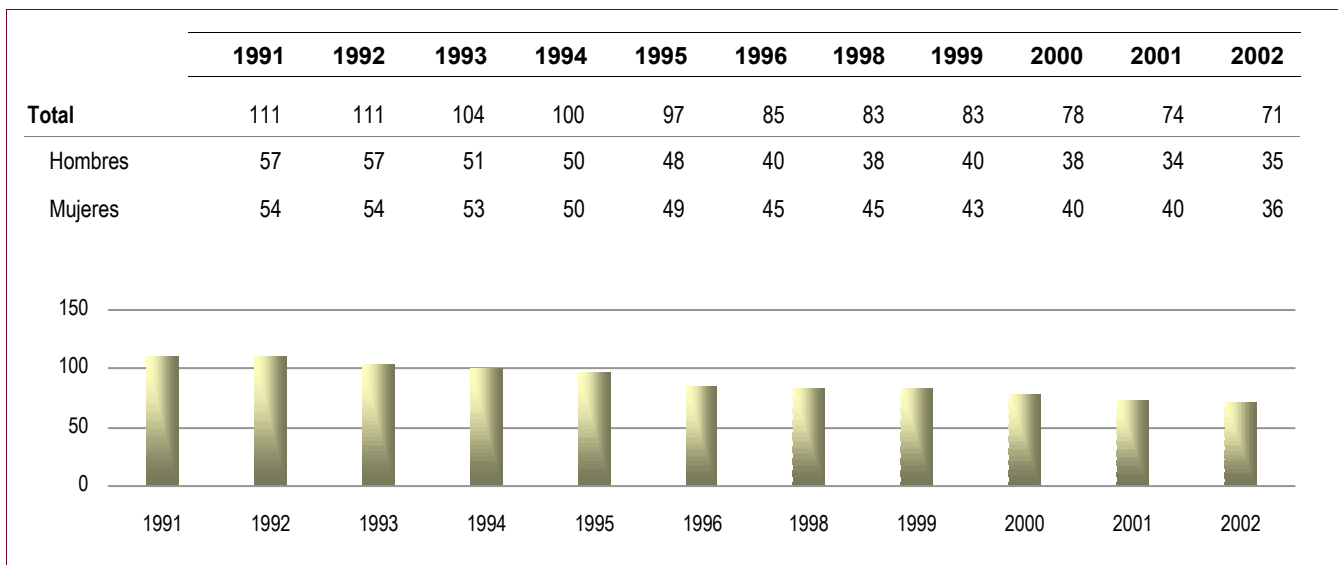

MOVIMIENTO NATURAL DE LA POBLACIÓN

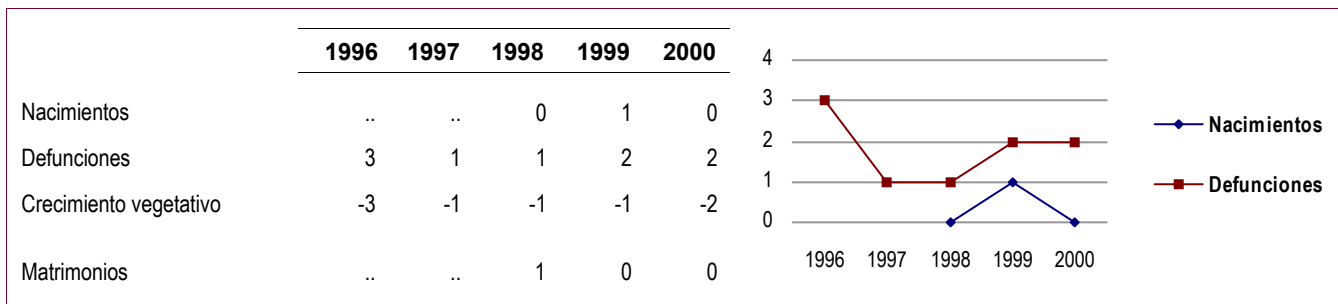

ESTRUCTURA DE LA POBLACIÓN (Padrón 2001)

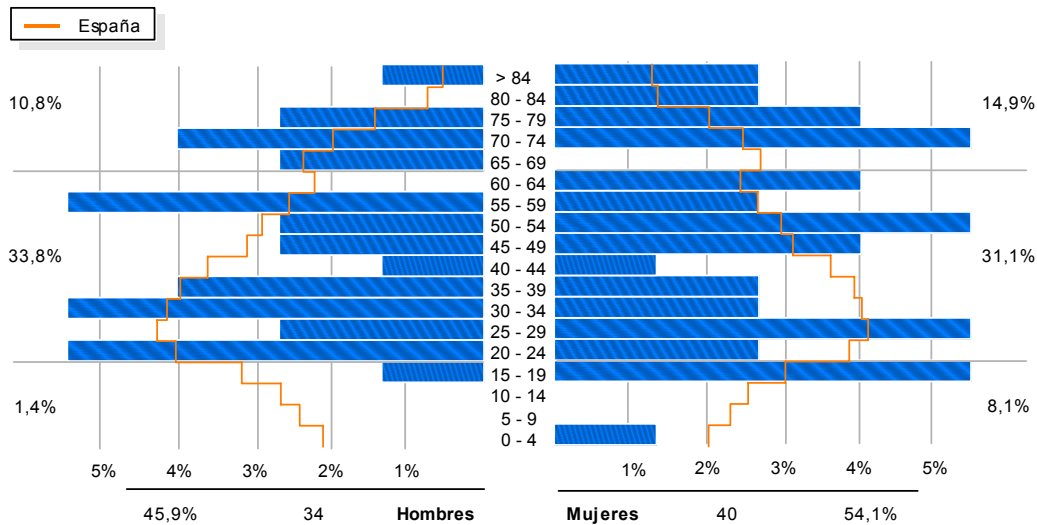

ÍNDICE	MUNICIPIO	COMUNIDAD	ESPAÑA
Dependencia	37,0%	52,4%	45,7%
Longevidad	52,6%	47,3%	43,7%
Maternidad	5,3%	12,9%	16,1%
Tendencia	-	78,8%	87,5%
Reemplazo	118,2%	139,2%	165,0%



Censo de Población y Vivienda. 2001

Fuente: Instituto Nacional de Estadística (INE)

VIVIENDAS, EDIFICIOS Y LOCALES

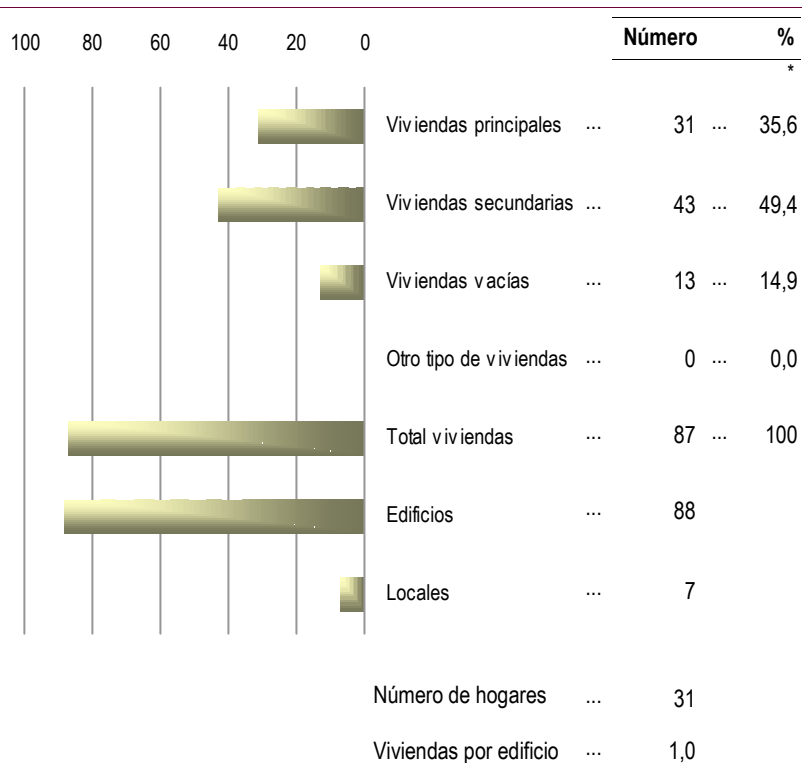

POBLACIÓN POR NACIONALIDAD

Nacionalidad	Población	%
Total	73	
Españoles	73	100,0 **
Extranjeros	0	0,0
Bulgaria	0	0,0 ***
Italia	0	0,0
Francia	0	0,0
Reino Unido	0	0,0
Alemania	0	0,0
Rumania	0	0,0
Marruecos	0	0,0
Cuba	0	0,0
Rep. Dominicana	0	0,0
Argentina	0	0,0
Colombia	0	0,0
Ecuador	0	0,0
Perú	0	0,0
Venezuela	0	0,0
Resto países	0	0,0

* El porcentaje de viviendas está calculado sobre el total de viviendas.

** El porcentaje de españoles y extranjeros está calculado sobre el total de la población.

*** El porcentaje de extranjeros por países está calculado sobre el total de extranjeros.



Agricultura y Ganadería. Censo Agrario - 1999

Fuente: Instituto Nacional de Estadística (INE)

APROVECHAMIENTO DE LA TIERRA

UNIDADES GANADERAS

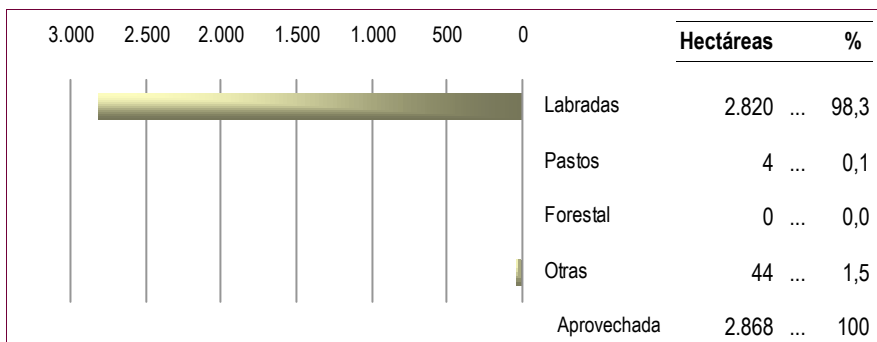

➤	Bovinos	0
➤	Ovinos	125
➤	Caprinos	0
➤	Porcinos	1
➤	Equinos	0
➤	Aves (miles)	0
➤	Conejas madre	0

Unidades Ganaderas: 125



Catastro

Fuente: Dirección General del Catastro

CATASTRO - 2001

Catastro de Rústica	Año de renovación	Titulares catastrales	Superficie catastrada en Ha.	Número de parcelas	Número de subparcelas	Valor catastral (miles de euros)
	1.999	326	3.150	807	2.618	1.390,15
Catastro de Urbana	Año de renovación	Parcelas edificadas	Superf. parcelas edif. (m ²)	Número de solares	Superf. solares (m ²)	Valor catastral (miles de euros)
	1.990	182	102.274	50	20.965	1.054,06
Parcelas catastrales según superficie en m²	Menos de 100	de 100 a 500	de 500 a 1.000	de 1.000 a 10.000	Más de 10.000	No consta
Solares	3	35	11	1	0	0
Parcelas edificadas	33	79	37	33	0	0



Precios de la Vivienda

Fuente: Ministerio de Fomento

Los datos pertenecen al cuarto trimestre excepto para el año 2002 que son del segundo trimestre

PRECIO DE LA VIVIENDA (euros / m²)

	1995	1996	1997	1998	1999	2000	2001	2002
Precio medio m ² de la vivienda
Precio medio m ² de la vivienda de menos de 1 año
Precio medio m ² de la vivienda de 1 a 10 años
Precio medio m ² de la vivienda de 10 a 20 años
Precio medio m ² de la vivienda de más de 20 años



Mercado de trabajo

Fuente: Comunidades Autónomas



Presupuestos municipales

Fuente: Ministerio de Administraciones Públicas (MAP)

PARO REGISTRADO A 31 DE MARZO

PRESUPUESTOS MUNICIPALES (miles de euros)

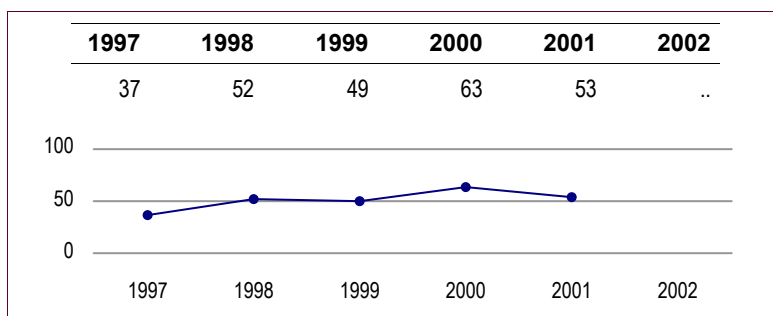
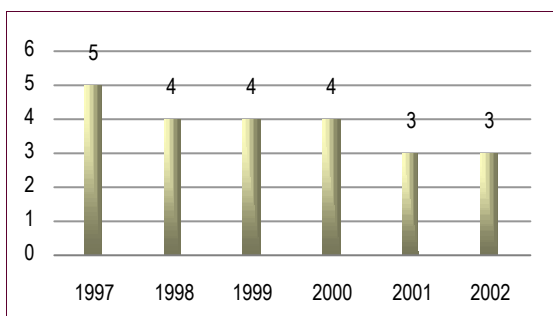



Equipamiento

Fuente: Camerdata - Asociación para la Investigación de Medios de Comunicación (AIMC) - Dirección General de Tráfico (DGT) -

Asociación Española de Centros Comerciales (AECC)

ENTIDADES FINANCIERAS - 2002

Bancos	0
Cajas de ahorro	0

FARMACIAS - 2002

Número de farmacias	0
---------------------	---

GASOLINERAS - 2002

Número de gasolineras	0
-----------------------	---

CINES - Marzo de 2003

Locales	0
Pantallas	0

TURISMO - 2002

Hoteles y moteles	0
Hostales y pensiones	0
Fondas y casas de huéspedes	0

PARQUE DE VEHÍCULOS

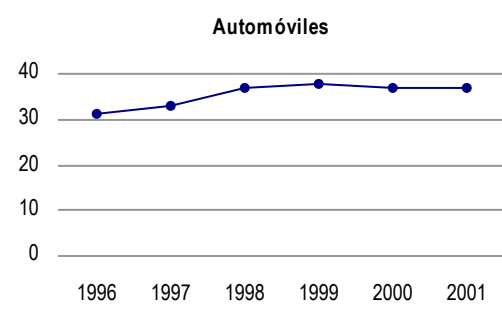
	2001	
Total vehículos	43	
Automóviles	37	
Camiones	6	
Motocicletas	0	
Autobuses	0	
Tractores industriales	0	
Otros vehículos	0	

CENTROS COMERCIALES - Julio de 2002

% Superficie			Número de centros	Superficie (m ²)
1	0	Total	0	0
	0,0	RE Centro comercial de más de 40.000 m ² de SBA	0	0
	0,0	GR Centro comercial entre 15.001 y 40.000 m ² de SBA	0	0
	0,0	PE Centro comercial entre 4.001 y 15.000 m ² de SBA	0	0
	0,0	HI Centro comercial fundamentado en un hipermercado	0	0
	0,0	PC Parque de actividades comerciales	0	0
	0,0	GC Galería comercial urbana de hasta 4.000 m ² de SBA	0	0
	0,0	CT Centros temáticos	0	0

SBA: Superficie bruta alquilable



Estructura productiva

Fuente: Camerdata

EMPRESAS Y PROFESIONALES POR SECTOR DE ACTIVIDAD - Enero de 2002

	Empresas		Autónomos	
	Número	%	Número	%
Total	0 ...	100	1 ...	100
Ganadería independiente	0 ...	0,0	0 ...	0,0
Energía y agua	0 ...	0,0	0 ...	0,0
Extracción y transformación de minerales no energéticos y productos derivados. Industria química	0 ...	0,0	0 ...	0,0
Industrias transformadoras de los metales, mecánica y precisión	0 ...	0,0	0 ...	0,0
Otras industrias manufactureras	0 ...	0,0	0 ...	0,0
Construcción	0 ...	0,0	0 ...	0,0
Comercio, restaurantes, hospedaje, reparaciones	0 ...	0,0	0 ...	0,0
Transporte y comunicaciones	0 ...	0,0	0 ...	0,0
Instituciones financieras, seguros, servicios prestados a las empresas y alquileres	0 ...	0,0	0 ...	0,0
Otros servicios	0 ...	0,0	1 ...	100,0