

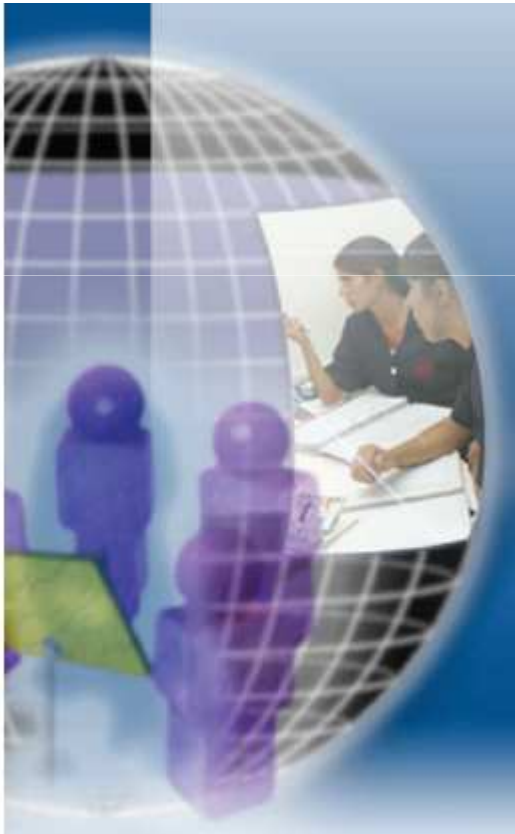

Curso: Gestión y Desarrollo Educativo I

Etapa XXII Carrera
magisterial



¿La escuela mexicana se integra a los cambios mundiales?

¿Existe una yuxtaposición entre la escuela y la empresa?

¿Tiene impacto directo en los educandos las Tecnologías de la Información y Comunicación?



TELEsecundaria

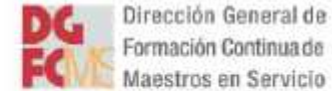

Curso: Gestión y Desarrollo Educativo I

Etapa XXII Carrera magisterial

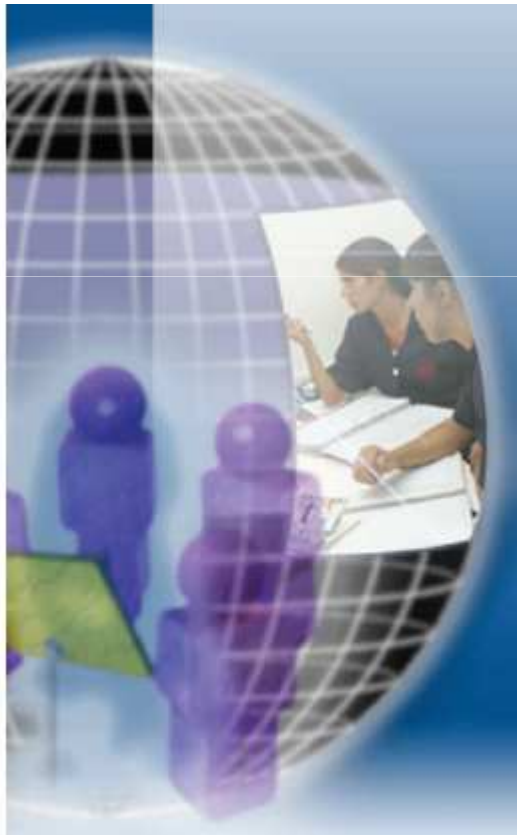

MEGATENDENCIAS 2010-2030 Educación del futuro



TELEsecundaria

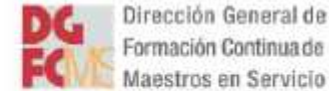

Curso: Gestión y Desarrollo Educativo I

Etapa XXII Carrera
magisterial

Definiciones de Megatendencia:

“Es un movimiento de variables del entorno (sociales, económicos, políticos y tecnológicos) que cambian radicalmente el futuro y puede describirse en escenarios probables; es decir, todo indica que si no dan cambios radicales, el escenario se presentará”.

“Es el elemento que permite aproximarse al conocimiento sobre el comportamiento futuro de los factores que caracterizan a las organizaciones”



TELEsecundaria

Curso: Gestión y Desarrollo Educativo I

Etapa XXII Carrera magisterial

Características:

Crecimiento rápido de la población mundial en el sur y el envejecimiento en el norte

- Cd.de la salud, altos costos para su atención

Grandes flujos de mano de obra calificada de las “economías calientes” del sur a las “economías frías” del norte.

Incremento gradual en el agotamiento de los recursos naturales.

Creciente globalización(1) de la economía y transnacionalización de los capitales.

Curso: Gestión y Desarrollo Educativo I

Etapa XXII Carrera magisterial

TECNOLOGÍA Y CONOCIMIENTO

- Serán cada día más selectivos y marcarán diferencias económicas radicales entre los seres humanos.

La pirámide escolar tiene presiones importantes en la demanda escolar

- Más años de estudios (antes de preescolar, ahora con maestrías, especialidad y doctorado, considerando las economías de la información y conocimiento),
- Competencias globales
 - (Tecnología/Idiomas/redacción)
- Así, el conocimiento adquirido por mecanismos de educación formal será más selectivo
 - Nuevas formas de hacer las cosas.

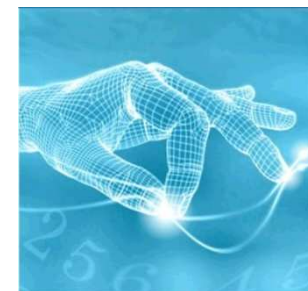



Curso: Gestión y Desarrollo Educativo I

Etapa XXII Carrera magisterial

- Los países dependientes y poco desarrollados seguirán exportando masivamente productos de **poco valor!!** agregado (materias primas.)
- Como poseen poca tecnología y conocimiento, continuarán importando manufacturas con alto contenido tecnológico
 - Tecnología de segunda y costosa|





Curso: Gestión y Desarrollo Educativo I

**Etapa XXII Carrera
magisterial**

TRANSFERENCIA ENTRE PAISES

- Las transferencias económicas de países en desarrollo hacia países desarrollados continuará. (Un mundo sin ética...RIP)
- Las transferencias serán por los términos del intercambio desigual, (servicio de la deuda)



TELEsecundaria



Curso: Gestión y Desarrollo Educativo I

Etapa XXII Carrera magisterial

EDUCACIÓN

Nuevas formas como la educación a distancia.

Intensificación de la vinculación escuela-industria

Orientación de la oferta por necesidad de contar con mano de obra calificada

El currículum enfocado a normas de competencia.

Adiestramiento para la polivalencia(4) y la multifuncionalidad.



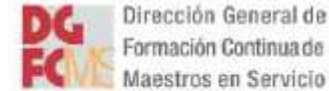

Curso: Gestión y Desarrollo Educativo I

**Etapa XXII Carrera
magisterial**

- **Las telecomunicaciones nos llevarán a la comunicación entre individuos y entre organizaciones a un nivel tal que quien no tenga acceso a estos medios, estará relegado y marginado.**
- **La educación buscará nuevos esquemas, y la comunicación vía Internet será más usual.**





Curso: Gestión y Desarrollo Educativo I

Etapa XXII Carrera magisterial

ÉNFASIS EN LA EDUCACIÓN

- Ha aumentado el interés por la educación y las artes, pues se impulsa una mayor difusión de éstas y un crecimiento acelerado en estos sectores.

Hay una conciencia de que la educación es el **factor de desarrollo más importante** en el largo plazo

– De calidad, pertinente, global.

- Las cinco mentes del futuro
 - Disciplinada
 - Sintética
 - Creativa
 - Respetuosa
 - Ética
 - Educación y crecimiento



TELEsecundaria



Curso: Gestión y Desarrollo Educativo I

Etapa XXII Carrera magisterial



TELEsecundaria

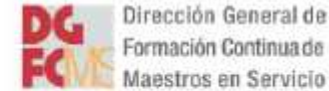

Curso: Gestión y Desarrollo ~~Educativo~~ **Sociales** I

Etapa XXII Carrera
magisterial

- Más pobres y menos ricos. La pobreza se localizará claramente en regiones del planeta y en naciones.
 - Menor nivel educativo y pobreza
 - Mayor migración sur a norte
- Habrá un creciente flujo de capital intelectual del norte al sur del Planeta.

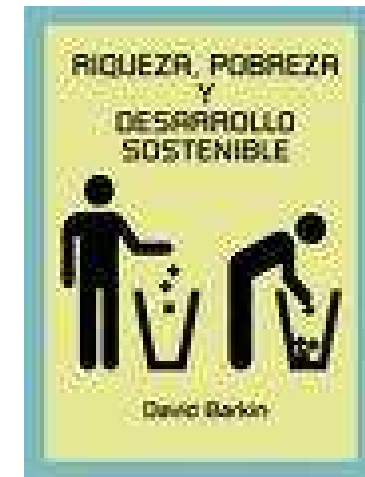

TELEsecundaria

Curso: Gestión y Desarrollo Educativo I

SOCIEDAD

Etapa XXII Carrera magisterial

- Los núcleos familiares comenzarán una desintegración paulatina.
 - Mayor participación de la mujer en el trabajo
- La interacción con otras culturas por el uso intensivo de medios de comunicación también repercutirá en una pérdida del valor de la familia.
- Los jóvenes tenderán a casarse a mayor edad, el promedio de divorcios aumentará considerablemente y el número de hijos disminuirá.

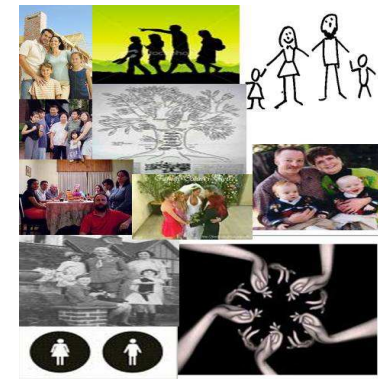

Curso: Gestión y Desarrollo Educativo I

Etapa XXII Carrera
magisterial

DESARROLLO SUSTENTABLE

- Las guerra por al agua
- Agotamiento de los recursos naturales
 - Petróleo más de 100-300 dls. Barril.
- Calentamiento global.
- Búsqueda de fuentes alternas al petróleo.
- Conflictos de intereses entre desarrollo y respeto al medio ambiente.





Curso: Gestión y Desarrollo Educativo I

**Etapa XXII Carrera
magisterial**

EMPRESAS

- **Se forman ventajas competitivas con tecnología y capital intelectual**
- **Las empresas generan utilidades en relación directa con el número de nuevos productos**
- **Las organizaciones adelgazan y se sub-contratan en outsourcing a los proveedores**
- **Se darán alianzas estratégicas o joint ventures**
- **Alta competencia externa.**
- **Se buscarán redes de comercialización con brokers en el extranjero.**



TELEsecundaria

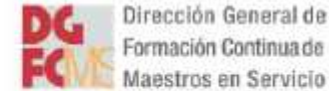

Curso: Gestión y Desarrollo Educativo I

Etapa XXII Carrera
magisterial

LO POLÍTICO

- La sociedad exige menos inversión en partidos políticos, poca burocracia
- Se observa una tendencia al hartazgo de los partidos y hacia el surgimiento de candidatos ciudadanos.
- La mujer tendrá un papel clave en las decisiones; los aspectos de género transformarán el futuro.



TELEsecundaria



Curso: Gestión y Desarrollo Educativo I

**Etapa XXII Carrera
magisterial**

**Todo lo anterior obedece a la
Articulación de la Educación Básica, al
Plan y Programas 2011 así como a la
Reforma Educativa (Constitucional)**

OCDE, UNESCO, PRELAC



TELEsecundaria