



Universidad Nacional Experimental
Simón Rodríguez

Manual de uso Skype

Skype



CENTRO DE INNOVACIÓN Y TECNOLOGÍA EDUCATIVA
UNIVERSIDAD NACIONAL EXPERIMENTAL SIMÓN RODRÍGUEZ

Este manual ha sido elaborado en el
Centro de Innovación y Tecnología Educativa - CITE
Caracas, Venezuela. Universidad Experimental Simón Rodríguez www.unesr.edu.ve
Todas las sugerencias y críticas serán bien recibidas.

Edif. La Torre del Colegio de Médico, Piso 6, Av. José María Vargas, Urb. Santa Fe Norte.
Caracas, Telf.: +58 (212) 9073043.

INDICE

¿Que es Skype?.....	1
Como funciona.....	1
Requisitos del sistema.....	2
Descarga Skype.....	3
Instalación de Skype.....	3
Inicio de Skype por primera vez.....	6
Cómo buscar y agregar un nuevo contacto.....	7
Cómo usar Skype Chat.....	9
Cómo agregar contactos a una conversación.....	10
Como realizar Audio Conferencia.....	11
Como realizar una Video llamada.....	12

¿QUÉ ES SKYPE?

Skype es un programa gratuito que utiliza la última tecnología P2P (punto a punto) para poner al alcance de todas las personas del mundo conversaciones de voz, económicas y de alta calidad.

Skype (pronunciado por la mayoría "skáip", y en su lengua original "shüpe") es una red de telefonía entre pares por Internet, fundada en 2003 por los suecos Niklas Zennström y Janus Friis, los creadores de Kazaa. El código y protocolo de Skype permanecen cerrados y propietarios, pero los usuarios interesados pueden descargar gratuitamente la aplicación del sitio oficial. Los usuarios de Skype pueden hablar entre ellos gratuitamente.

La aplicación también incluye una característica denominada SkypeOut que permite a los usuarios llamar a teléfonos convencionales, cobrándoseles diversas tarifas según el país de destino: 0,017 € por minuto en muchos de ellos, incluyendo en algunos los teléfonos móviles, subiendo en otros hasta 0,55 €, aunque puede llamarse a casi cualquier teléfono del mundo. Otra opción que te brinda Skype es SkypeIn, gracias al cual ellos otorgan un número de teléfono para que desde un aparato telefónico en cualquier parte del mundo puedan contactarte a tu ordenador. Además, proveen de un servicio de buzón de voz gratuito. La interfaz de Skype es muy parecida a otros softwares de mensajería instantánea tales como MSN Messenger o Yahoo! Messenger, y de igual forma que en éstos es posible entablar una conversación de mensajes instantáneos con los usuarios del mismo software. Este programa también te permite enviar mensajes de voz en caso de que el usuario no se encuentra disponible, aunque eso sí, es un servicio de pago, que tiene un costo desde 5,00 € por 3 meses, éste viene incluido gratuito con SkypeIn.

CÓMO FUNCIONA

El software gratuito Skype, permite hablar o chatear con otros usuarios del mundo.

Del mismo modo que las aplicaciones de mensajería instantánea, también puedes utilizar Skype para conversar y no sólo con una persona por vez, ¡sino con hasta 100 personas en una conversación de chat en grupo! Si es una conversación de chat en grupo inolvidable, puedes marcarla y consultarla después, lo cual resulta práctico en casos de repetidas conversaciones con la familia o contactos laborales.



Simplemente busca y agrega contactos a tu lista de contactos y cuando tengas personas en tu lista, podrás ver si están conectadas, desconectadas, ocupadas o si no están frente a su equipo en ese momento.



Importar contactos te permite buscar personas en tus contactos que ya usan Skype. Incluso si todavía no usan Skype, puedes llamar a tus contactos de Microsoft Outlook® directamente desde Skype.



Grupos Compartidos es una herramienta práctica para utilizar cuando tu lista de contactos está repleta de amigos y familiares. Puedes organizarlos fácilmente creando y administrando los grupos de contactos. Además, todos tus grupos de amigos o tu último grupo de trabajo pueden mantenerse en contacto y ser actualizados automáticamente cuando una nueva persona se une al grupo.

No te preocupes. Skype funciona.



Skype funciona en la mayoría de los equipos: **Windows, Mac OS X, Linux y Pocket PC**. Las llamadas, conversaciones y transferencias de archivos funcionan entre todos los tipos de equipos.

Skype cifra en forma automática las llamadas, conversaciones y transferencias de archivos antes de enviarlas por Internet para que nadie pueda interceptar tu llamada, tus conversaciones de texto o transferencia de archivos.

REQUISITOS DEL SISTEMA

Para usar el software Skype, su equipo debe cumplir con los siguientes requisitos mínimos del sistema.

Requisitos mínimos del sistema:

- PC con Windows 2000 o XP
- Procesador de 400 MHz
- 128 MB de RAM
- 15 MB de espacio libre en el disco duro
- Sonido, parlantes y micrófono
- Conexión a Internet (ya sea de acceso telefónico, módem de

33.6 Kbps como mínimo o cualquier tipo de banda ancha, sea por cable, ADSL o de otro tipo)

Sin embargo, para aprovechar todas las características avanzadas de Skype y para disfrutar de la mejor calidad de sonido posible, recomendamos enfáticamente la siguiente configuración.

Requisitos recomendables del sistema:

- PC con Windows 2000 o XP
- Procesador de 1 GHz
- 256 MB de RAM
- 30 MB de espacio libre en el disco duro
- Sonido dúplex completo (la mayoría de sonido fabricadas después de 1998), auriculares con micrófono
- Conexión a Internet por cable, ADSL o conexión equivalente de banda ancha.

NOTA: La nueva función de video requiere del sistema operativo Windows XP y que la versión del Software sea 2.0 o superior.

Skype se puede descargar gratuitamente en la siguiente dirección www.skype.com .

DESCARGA SKYPE

Para descargarlo a su equipo, simplemente haga clic en el vínculo de descarga. Guarde el archivo de instalación en su equipo en algún lugar fácil de recordar, como, por ejemplo, el escritorio.

Una vez que el archivo se haya descargado completamente, proceda a buscarlo. Luego debe iniciar la instalación de Skype en su equipo, para ello de doble clic en el archivo ejecutable que descargo.

INSTALA- CIÓN DE SKYPE

1. **Escoja el idioma** que desea utilizar en la instalación y después de **Siguiente**. Ver figura 1.



Figura 1

2. **Elija la opción Acepto los términos del acuerdo** y después de **Siguiente**. Ver figura 2.



Figura 2

3. **Seleccione la carpeta destino** donde se **instalara Skype**. **Se recomienda el que sale como predeterminado**, después de clic en **Siguiente**. Ver figura 3.

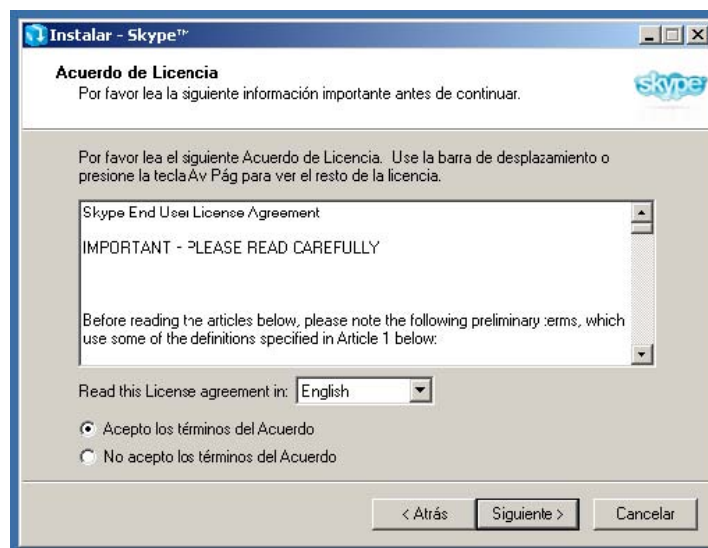

Figura 3

4. Después de haber terminado de hacer la instalación de **clic en Terminar**. Ver figura 4.



Figura 4

INICIO DE SKYPE POR PRIMERA VEZ

La primera vez que inicie Skype, le pedirá crear una cuenta de Skype, para ello escoja un nombre de usuario y una contraseña. Ver figura 5.

Nota: La información de los campos Nombre de usuario y Contraseña es obligatoria para usar el software. Puede escoger cualquier nombre, pero debe tener un mínimo de 6 caracteres. Si otro usuario ya ha escogido ese nombre, deberá elegir otro.



Figura 5

1. De clic en **Añadir Contacto**. Ver figura 6.

COMO
BUSCAR Y
AGREGAR UN
NUEVO
CONTACTO

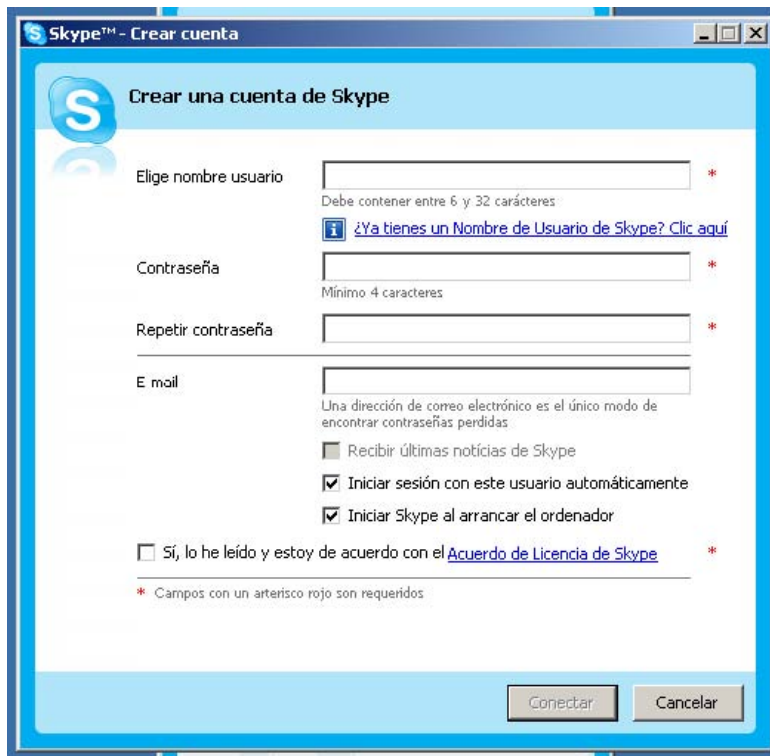

Figura 6

2. Se abrirá una nueva ventana donde podrá **buscar a sus amigos** por su **nombre o por cualquier otra información** que hayan puesto en su perfil de usuario. **Clic en Buscar**. Ver figura 7.

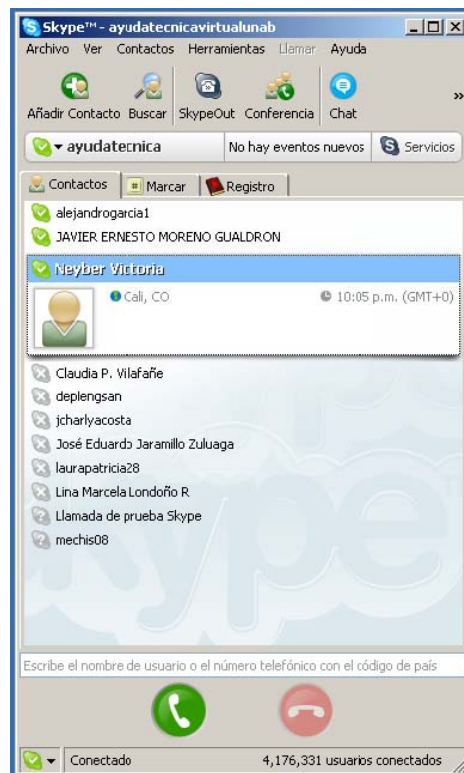

Figura 7

3. Después de que aparezca el contacto que busca, **señale el nombre del contacto y de clic en Añadir contacto seleccionado**. Ver figura 8.

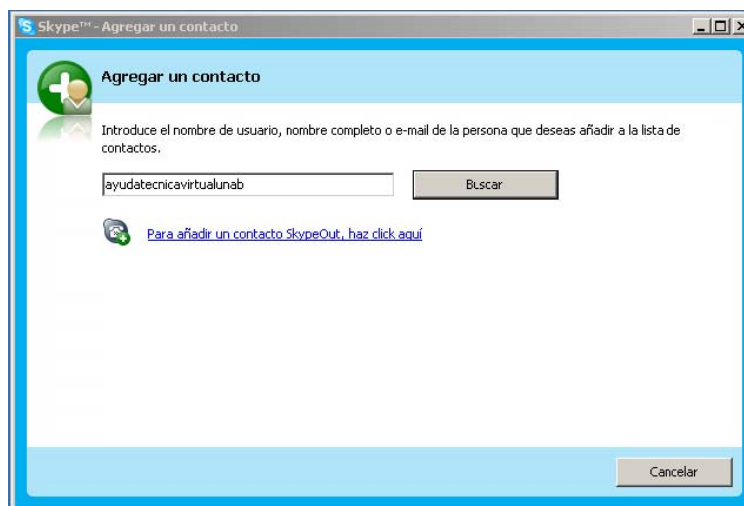

Figura 8

4. Deberá **definir un pequeño mensaje de introducción sobre usted**, para que el contacto sepa quien lo esta agregando. Después de haber digitado el mensaje de **clic en OK**. Ver figura 9.

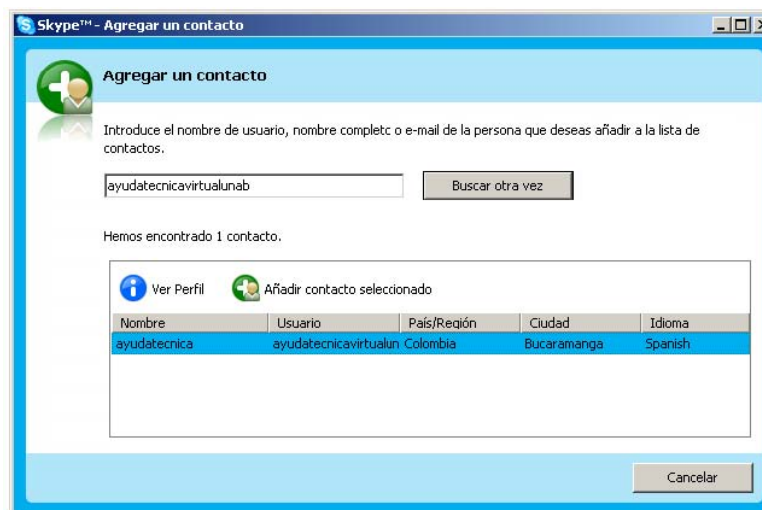

Figura 9

CÓMO USAR SKYPE CHAT

Skype Chat le permite chatear con diferentes contactos a la vez.

Seleccione un usuario en la lista de contactos y haga **clic en el botón Chat**. Figura 10, acción que abrirá una ventana. Figura 11.

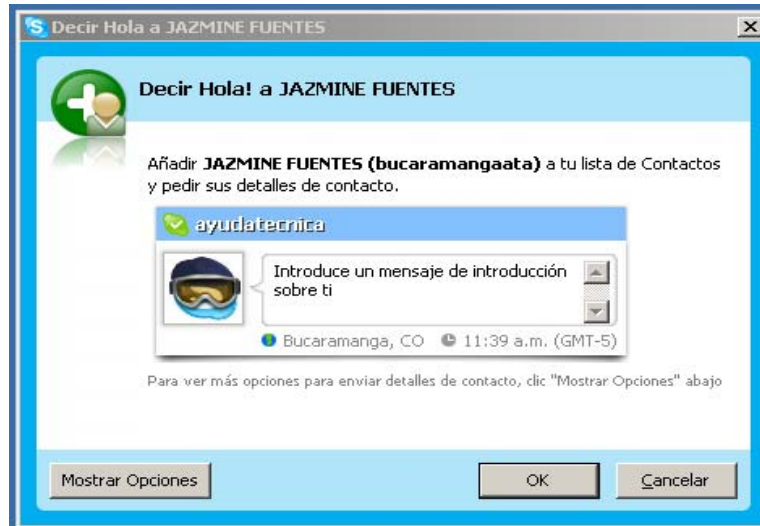

Figura 10



Figura 11

También puede hacer clic con el botón secundario del ratón directamente en el contacto y seleccionar Iniciar Chat en el menú emergente. Ver figura 12.

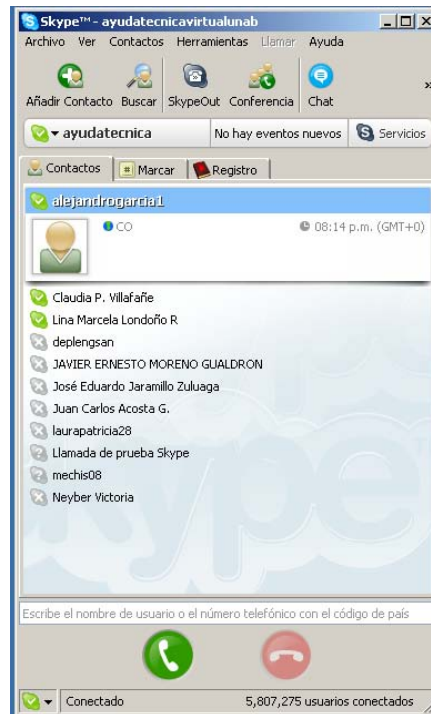

Figura 1 2

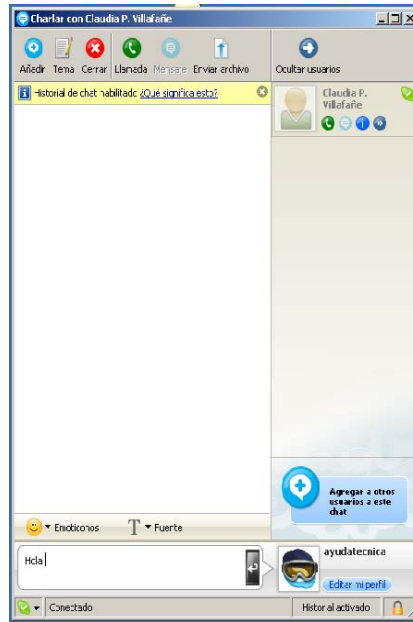
CÓMO AGREGAR CONTACTOS A UNA CONVER- SACIÓN

Para **agregar contactos** a una conversación existente, haga **clic en el botón azul que dice Añadir**. Ver figura 11, y **seleccione los contactos** que desee. Luego, haga clic en **Agregar**, y los usuarios seleccionados se incorporarán a la conversación. Ver figura 13.

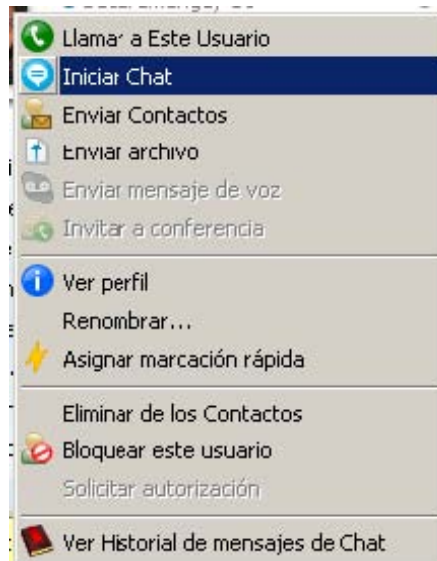

Figura 13

CÓMO REALIZAR AUDIO CONFE- RENCIA

Haga **clic en el botón Conferencia**. Ver figura 10, Luego, **seleccione los contactos** que desea agregar a la nueva conferencia y **define el Asunto de la Conferencia**. Para iniciar la nueva conferencia haga **clic en Inicio**. Ver figura 14.

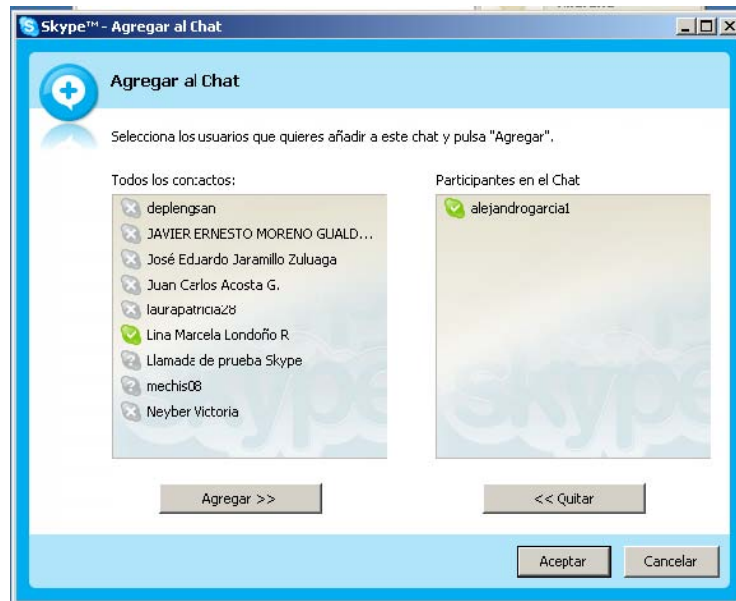

Figura 14

Nota: Estas Audio conferencias son máximo de 4 invitados más el anfitrión.

CÓMO REALIZAR UNA VIDEO LLAMADA

Seleccione un usuario en la lista de contactos y haga clic en el botón verde con el símbolo de un teléfono descolgado. Figura 10, acción que abrirá una ventana, donde saldrá la persona a la cual se le hizo la invitación. Figura 15.

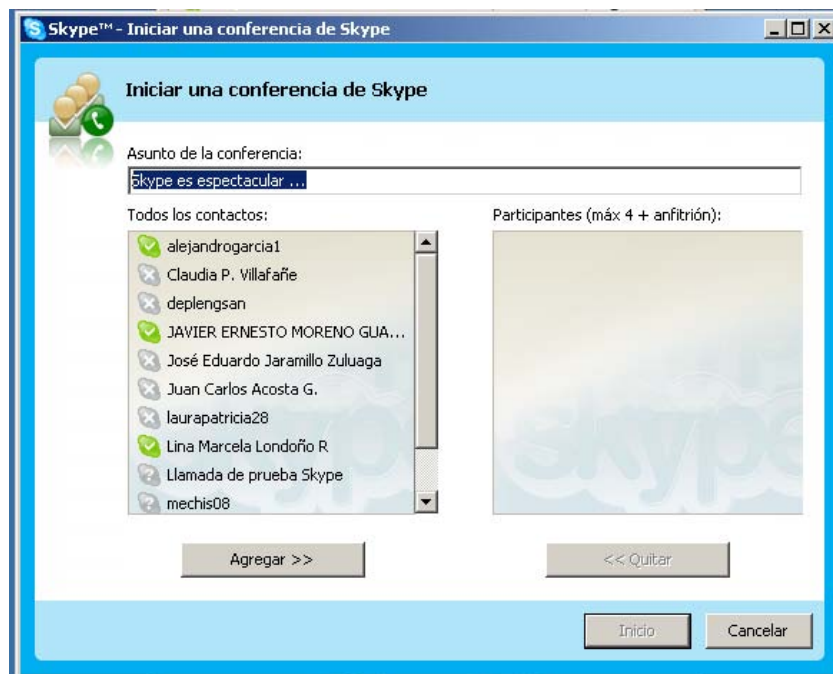

Figura 15

También puede hacer clic con el botón secundario del ratón directamente en el contacto y seleccionar Llamar a este Usuario en el menú emergente. Ver figura 16.



Figura 16

Para terminar la Video llamada solamente de clic en el botón rojo donde aparece el símbolo del teléfono colgado. Ver figura 15.

Cuando SKYPE establece la conexión con tu amigo se activa en la

ventana el TELEFONO ROJO. Es aquí donde tienes que pinchar cuando desees terminar la llamada.

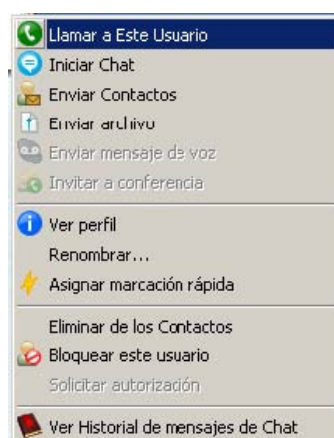
Recuerda que puedes hablar todo el tiempo que desees y es TOTALMENTE GRATIS, ya que estás utilizando tu conexión a internet.

SKYPE también te permite hacer llamadas a móviles y a teléfonos de red fija. Para cargar tu cuenta y habilitar llamadas a cualquier número telefónico haz click en ARCHIVO - OPCIONES - PERSONAL - ADMINISTRAR TU CUENTA DE SKYPE. Tienes que hacer login con tu nombre usuario y contraseña, puedes cargar tu cuenta con 10, 25 o 50 euros, y utilizarlos cuando desees.