



DESCRIPCIÓN ÁREA DE TRABAJO

Menú Barra Nombre Documento Nombre Aplicación Minimizar Maximizar Cerrar

Menús

Barra Estándar

Barra Formato

Barra de desplazamiento

Área de trabajo

Cursor Sangrías Márgenes Tabulaciones Reglas

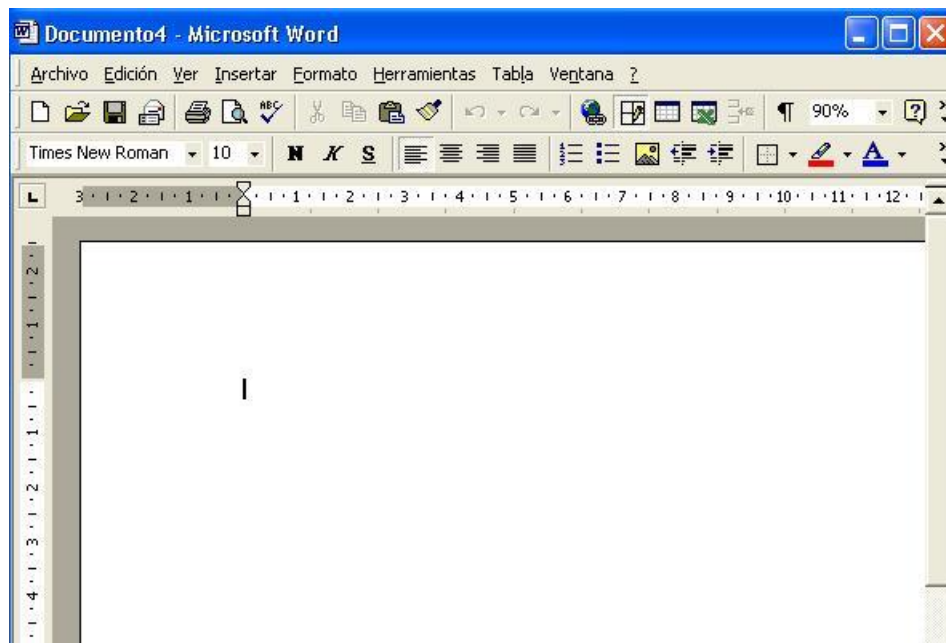

Menús



Flecha de expansión

- Mouse : Clic en el Menú
- Teclado : ALT+Letra subrayada, Ej.: ALT+A
- Abreviaturas : CTRL.+U
- Activar con flecha de expansión :

- Posicionarse en ella por unos segundos
- Doble clic al llamar al menú
- Clic en la flecha de expansión

Salir de WORD :

- Menú Archivo opción Salir
- Doble clic en menú barra
- ALT+F4

Cerrar todos los archivos : Shift+CLIC EN MENU ARCHIVO y escoger Cerrar Todo

Cambiarse entre programas : ALT+TAB

MANEJO DE TECLADO

| | | | | | | | | | | | | | | | | | | | | |
|-----------------|------------|-----------|-----------|------------|-----------|-----------|-----------|-----------|-----------|-----------|-------------|-------------|-----------------|-------------|------------|--------------------|-------------------|-----------|-----------|-------------|
| Esc 09 | F1 43 | F2 44 | F3 45 | F4 46 | F5 47 | F6 48 | F7 49 | F8 4A | F9 4B | F10 4C | F11 5F | F12 60 | Print 6A | Scrol 6B | Paus 6B | | | | | |
| ~ 31 | !@ 1 0A | 2 0B | # 3 0C | \$ 4 0D | % 5 0E | ^ 6 0F | & 7 10 | * 8 11 | (9 12 |) 0 13 | - 14 | = 15 | Backspace 16 | Inser 6A | Home 61 | Page Up 6B | Num Lock 70 | / 3F | * 52 | · 52 |
| Tab 17 | Q 18 | W 19 | E 1A | R 1B | T 1C | Y 1D | U 1E | I 1F | O 20 | P 21 | { 22 | } 23 | \ 33 | Delet 6B | End 67 | Page Dowr 6B | 7 50 | 8 50 | 9 50 | + 56 |
| Caps Lock 42 | A 26 | S 27 | D 28 | F 29 | G 2A | H 2B | J 2C | K 2D | L 2E | : 2F | " 30 | Enter 24 | | | | | 4 53 | 5 54 | 6 55 | 56 |
| Shift 32 | Z 34 | X 35 | C 36 | V 37 | B 38 | N 39 | M 3A | < 3B | > 3C | ? 3D | Shift 3E | | | | | | 1 58 | 2 58 | 3 58 | Enter 56 |
| Ctrl 25 | | Alt 73 | | | | | | Alt 41 | | Alt 71 | | | Ctrl 74 | | Ctrl 75 | | 64 | 68 | 66 | |
| | | | | | | | | | | | | | | | | | 0 6C | Ins 5A | Del 6C | |

- ESC : Escapa de todo proceso
- TAB : Avanza 1,25 cm. En cada TAB, especial para efectuar listas
- BLOQ MAYUS : Activa la Mayúscula
- Shift : Activa la Mayúscula y doble funciones del teclado
- ENTER-INTRO : Baja a la siguiente línea y acepta una opción
- INSERT : Activa la inserción de texto
- BACKSPACE : Borra de izquierda a derecha



SUPR : Suprime o borra de derecha a izquierda

PRINT SCREEN : Imprime pantalla, copia la pantalla que muestra el monitor

NUM LOCK : Activa y desactiva el teclado numérico

ACENTOS :

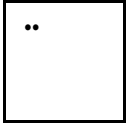

Cañón

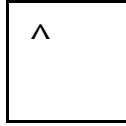

lè

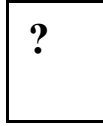

O'Higgins

FUNCIONES



1° Presionar el teclado, aparece la primera opción , Ej.: 2

2° Presionar Shift+TECLA, aparecerá: “

3° Presionar ALT GR+TECLA, aparecerá : @

MANEJO BARRA DE HERRAMIENTAS

• INSERTAR O QUITAR ICONOS

Menú Herramientas/Opción Personalizar

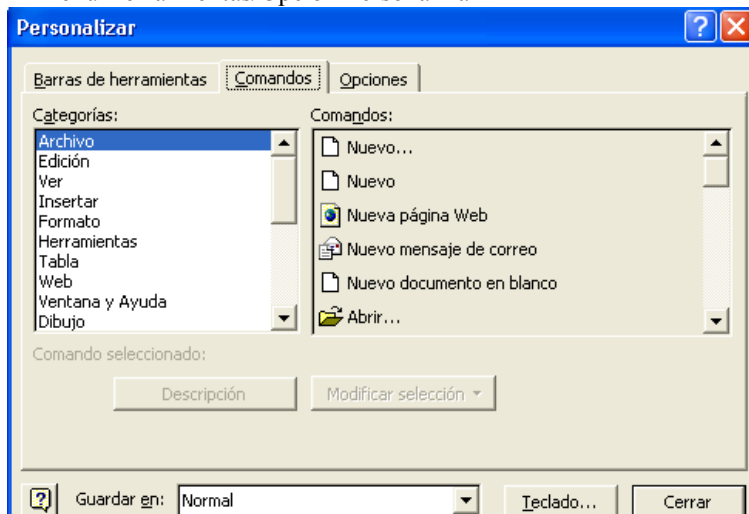

Arrastrar los iconos del menú respectivo a la barra deseada.

Menús

Iconos

• INSERTAR O QUITAR UN MENU



Menú Herramientas/Opción Personalizar



Seleccionar Menús integrados y luego arrastrar el menú faltante al lugar que debe ir en la barra de menús

- **CREAR UN NUEVO MENU**
Menú Herramientas/Opción Personalizar

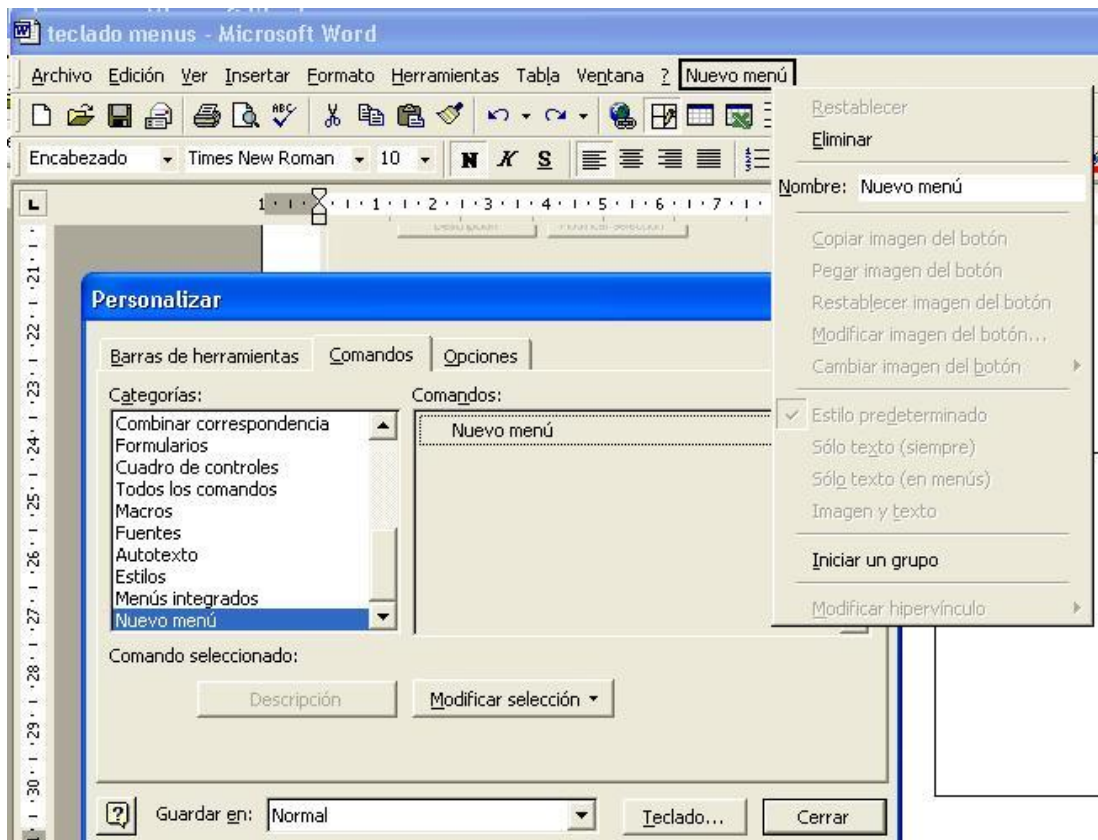

Escoger NUEVO MENÚ y escojo NUEVO MENÚ, lo arrastro a la barra y con el botón derecho le doy nombre, finalmente voy insertando los iconos que necesito