

DESASTADOR
D-1101
3,9 m²
Material: Acero

BOMBA FLUJO
PISTON
P-1101A/B
0,5 m³/s
Presión de descarga: 100 psia

TANQUE
SEDIMENTADOR
T-1101
1.000 m³
Material: Concreto

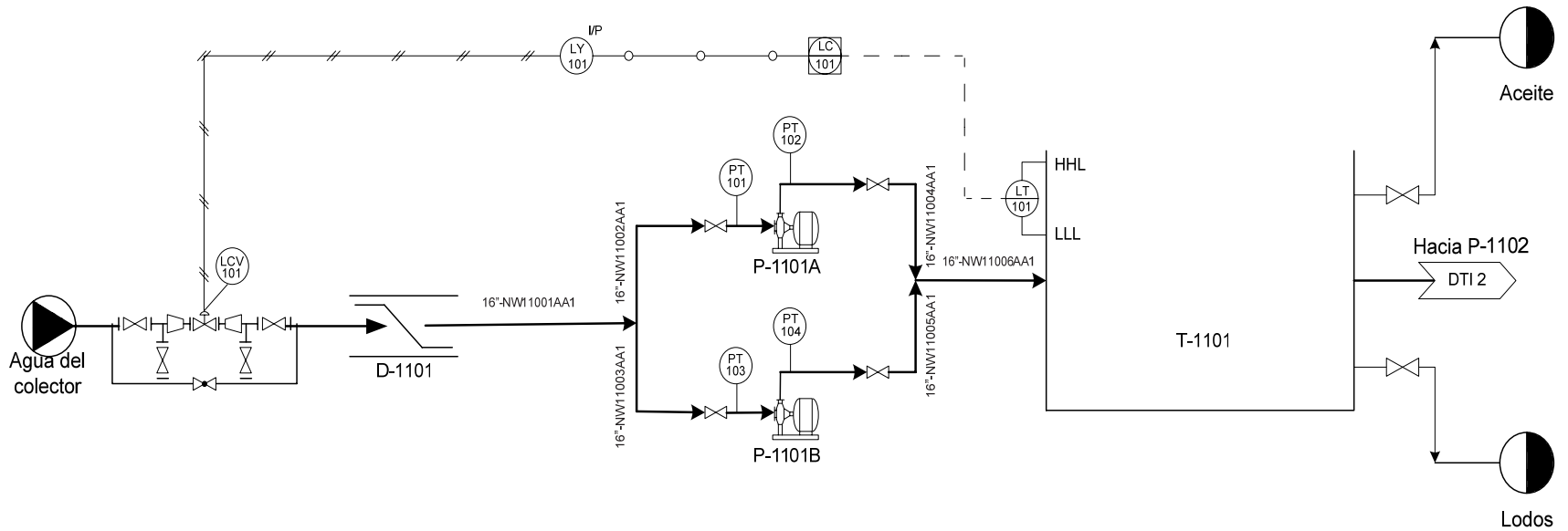

NOTAS:	DISEÑO:	FECHA:	DIBUJADO:	FECHA:	TÍTULO:			PROYECTO:		
		FEB 97								TOMA DE AGUA DE LOS COLECTORES
	CALCULO:	FECHA:	REVISADO:	FECHA:	ESCALA:	PROYECTO No.:	ARCHIVO No.:			
			APROBADO:	FECHA:	HOJA No.:	DOCUMENTO No.:	REV.			

BOMBA
CENTRIFUGA
P-1102A/B
0,5 m³
Presión de descarga: 20 psia

FILTRO DE ARENA
Y GRAVA
F-1101A/B
Vel. Filtración: 252
m³/m²/día
Material: Concreto

AL-1301
Alarma Visual/Auditiva

BOMBA
CENTRIFUGA
P-1103A/B
0,5 m³
Presión de descarga: 60 psia

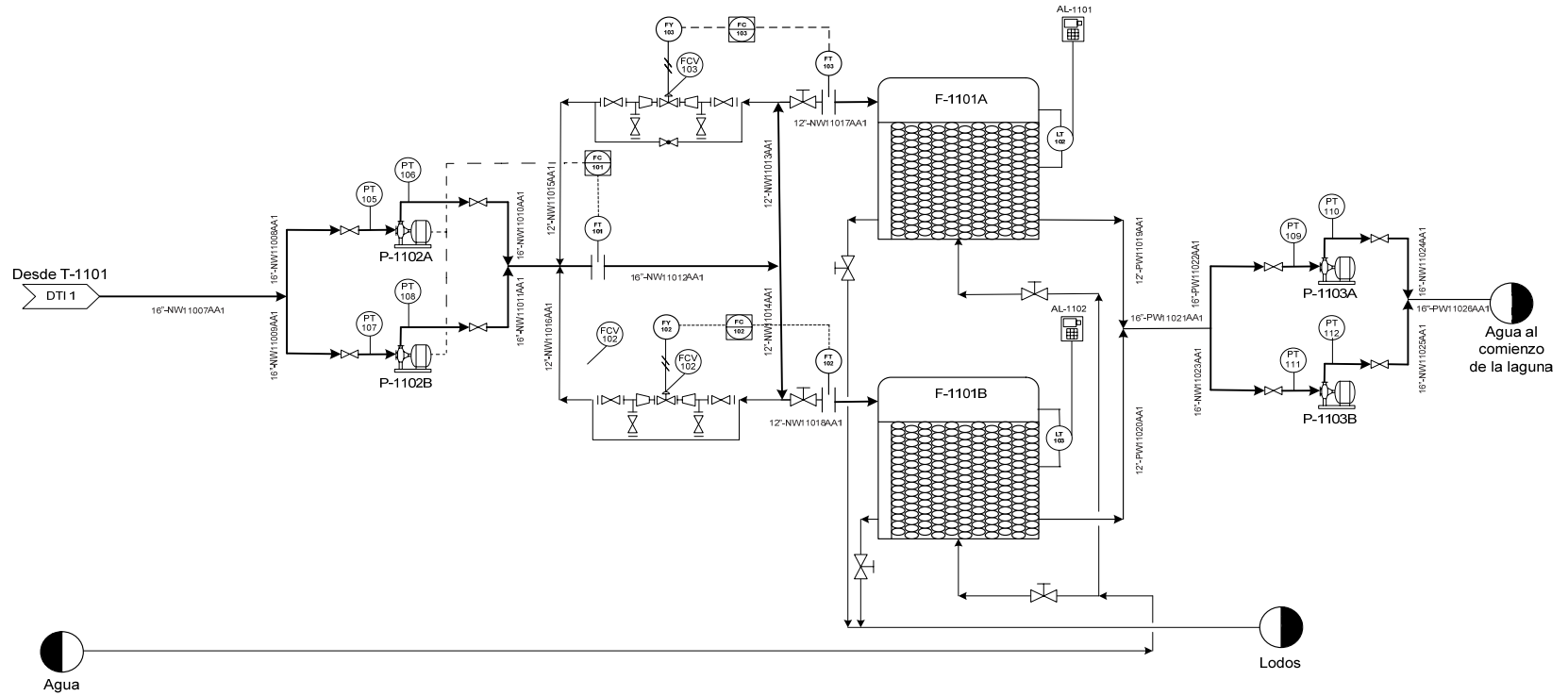

NOTAS:	DISEÑO:	FECHA:	DIBUJADO:	FECHA:	TÍTULO:			PROYECTO:		
		FEB 97								TOMA DE AGUA DE LOS COLECTORES
	CALCULO:	FECHA:	REVISADO:	FECHA:	ESCALA:	PROYECTO No.:	ARCHIVO No.:			
			APROBADO:	FECHA:	HOJA No.:	DOCUMENTO No.:	REV.			